

Agenzia del Territorio
CATASTO FABBRICATI
Ufficio Provinciale di
Potenza

ELABORATO PLANIMETRICO	
Compilato da: Quaglietta Francesco	
Isritto all'albo: Geometri	
Prov. Potenza	N. 2531

Comune di Rionero In Vulture	Protocollo n. PZ0222526 del 16/04/2007
Sezione: Foglio: 26 Particella: 521	Tipo Mappale n. 207127 del 29/03/2007

Dimostrazione grafica dei subalterni Scala 1 : 500

Catasto dei Fabbricati - Situazione al 10/12/2012 - Comune di RIONERO IN VULTURE (HS07) - < Foglio: 26 - Particella: 521 - Elaborato planimetrico >

PIANO SOTTOSTRADA 1

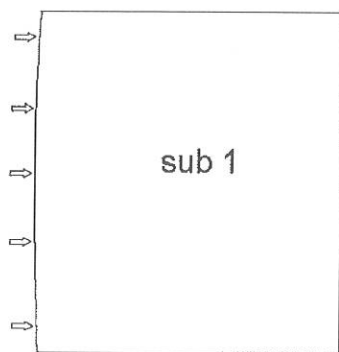

PIANO TERRA

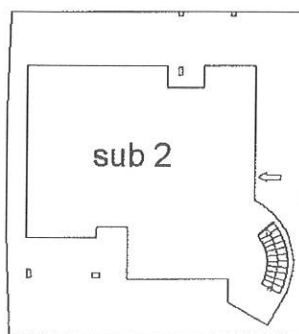

PRIMO PIANO

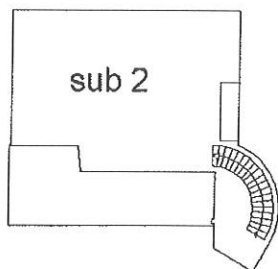

Ultima planimetria in atti

**Agenzia del Territorio
CATASTO FABBRICATI
Ufficio Provinciale di
Potenza**

Dichiarazione protocollo n. PZ0222526 del 16/04/2007

Planimetria di u.i.u. in Comune di Rionero In Vulture

Contrada Valle Dell'arena

civ. SNC

Identificativi Catastali:

Sezione:

Foglio: 26

Particella: 521

Subalterno: 1

Compilata da:

Quaglietta Francesco

Iscritto all'albo:

Geometri

Prov. Potenza

N. 2531

Scheda n. 1

Scala 1:200

PIANO SOTTOSTRADA 1

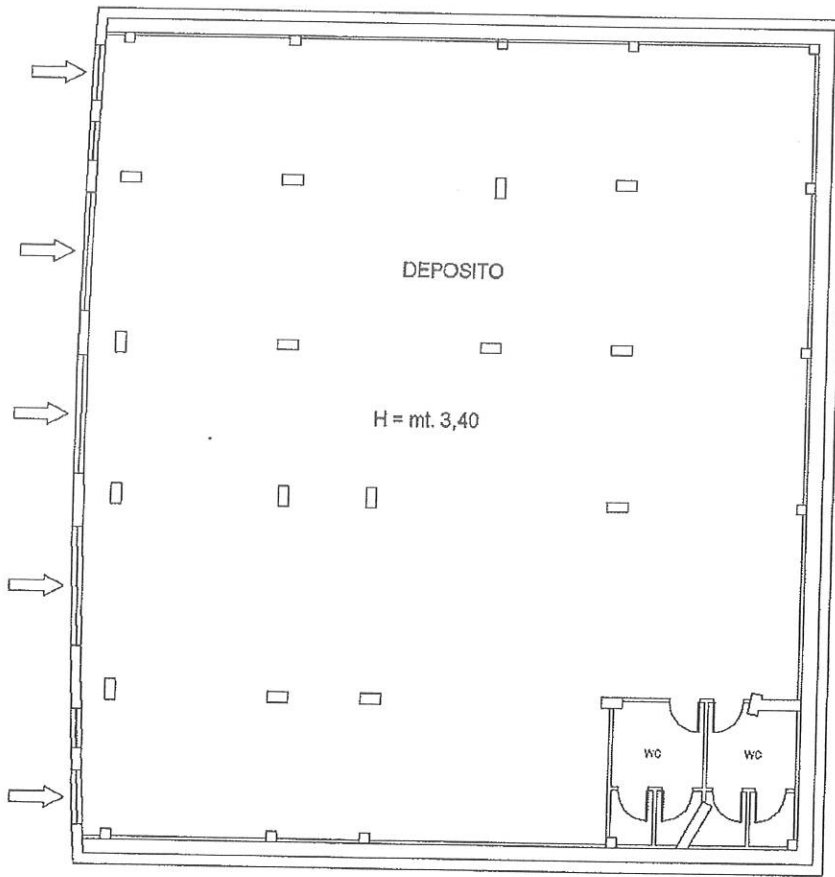

10 metri

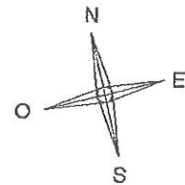

Catasto dei Fabbricati - Situazione al 04/12/2012 - Comune di RIONERO IN VULTURE (H307) - Foglio: 26 - Particella: 521 - Subalterno: 1 >
CONTRADA VALLE DELL'ARENA SNC piano: S1;

Ultima planimetria in atti

Data: 04/12/2012 - n. T52165 - Richiedente: BRNCMN69M31H307Q

Totale schede: 1 - Formato di acquisizione: A4(210x297) - Formato stampa richiesto: A4(210x297)

**Agenzia del Territorio
CATASTO FABBRICATI
Ufficio Provinciale di
Potenza**

Dichiarazione protocollo n. PZ0222526 del 16/04/2007

Planimetria di u.i.u. in Comune di Rionero In Vulture

Contrada Valle Dell'arena

civ. SNC

Identificativi Catastali:

Sezione:

Foglio: 26

Particella: 521

Subalterno: 2

Compilata da:

Quaglietta Francesco

Iscritto all'albo:

Geometri

Prov. Potenza

N. 2531

Scheda n. 1

Scala 1:200

PIANO TERRA

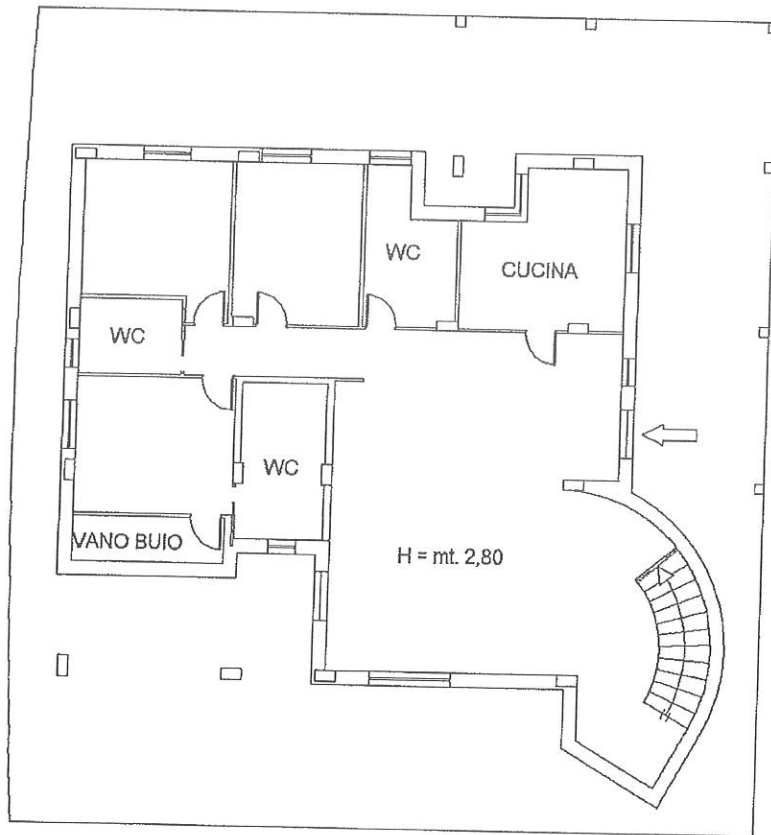

10 metri

Catasto dei Fabbricati - Situazione al 04/12/2012 - Comune di RIONERO IN VULTURE (H307) - < Foglio: 26 - Particella: 521 - Subalterno: 2 >
CONTRADA VALLE DELL'ARENA SNC piano: T-1;

Ultima planimetria in atti

Data: 04/12/2012 - n. T52166 - Richiedente: BRNCMN69M31H307Q

Totale schede: 2 - Formato di acquisizione: A4(210x297) - Formato stampa richiesto: A4(210x297)

**Agenzia del Territorio
CATASTO FABBRICATI
Ufficio Provinciale di
Potenza**

Dichiarazione protocollo n. PZ0222526 del 16/04/2007
Planimetria di u.i.u. in Comune di Rionero In Vulture
Contrada Valle Dell'arena

civ. SNC

Identificativi Catastali:

Sezione:
Foglio: 26
Particella: 521
Subalterno: 2

Compilata da:
Quaglietta Francesco

Iscritto all'albo:
Geometri

Prov. Potenza

N. 2531

Scheda n. 2

Scala 1:200

PRIMO PIANO

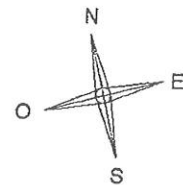
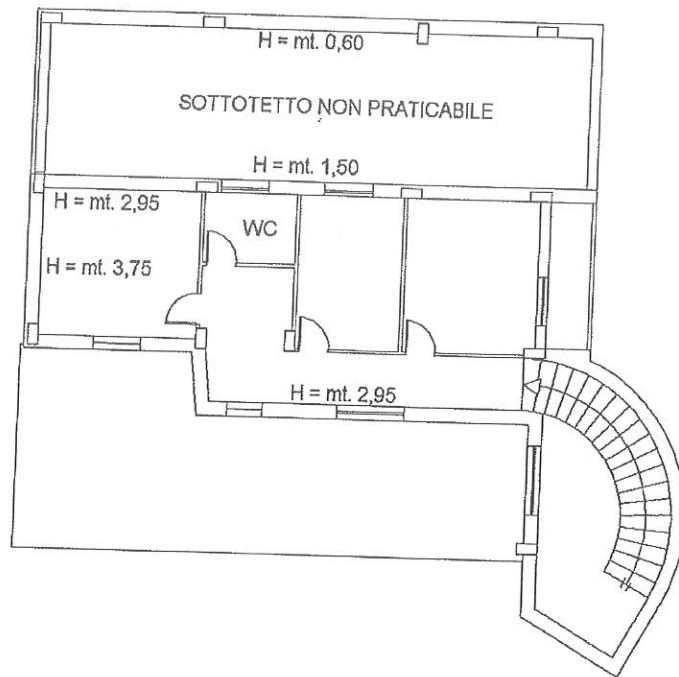

Catasto dei Fabbricati - Situazione al 04/12/2012 - Comune di RIONERO IN VULTURE (H307) - < Foglio: 26 - Particella: 521 - Subalterno: 2 >

Ultima planimetria in atti

Data: 04/12/2012 - n. T52166 - Richiedente: BRNCMN69M31H307Q

Totale schede: 2 - Formato di acquisizione: A4(210x297) - Formato stampa richiesto: A4(210x297)