

**Tribunale civile di Perugia**  
Esecuzione Immobiliare n. 158/2018 R.G. Es.



**Foto n. 1**  
Vista della strada che costeggia il fabbricato di cui l'immobile pignorato fa parte.



**Foto n. 2**  
Vista esterna del fabbricato di cui l'immobile pignorato (perimetrato in rosso) fa parte.



**Tribunale civile di Perugia**  
Esecuzione Immobiliare n. 158/2018 R.G. Es.



**Foto n. 3**  
Vista esterna del fabbricato di cui l'immobile pignorato (perimetrato in rosso) fa parte.



**Foto n. 4**  
Vista della porta di accesso alla scala che conduce all'immobile pignorato.



**Tribunale civile di Perugia**  
Esecuzione Immobiliare n. 158/2018 R.G. Es.



**Foto n. 5**  
Scala che conduce  
all'immobile  
pignorato.

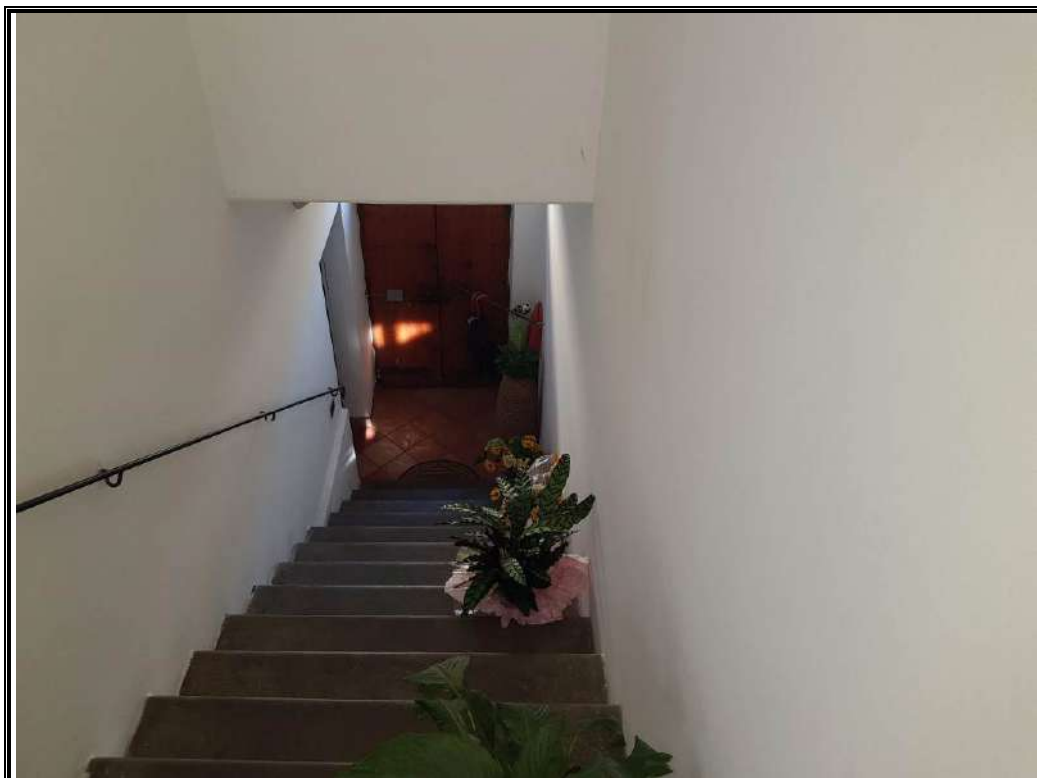

**Foto n. 6**  
Scala che conduce  
all'immobile  
pignorato.



**Tribunale civile di Perugia**  
Esecuzione Immobiliare n. 158/2018 R.G. Es.



**Foto n. 7**  
Porta di ingresso  
all'appartamento  
pignorato.



**Foto n. 8**  
Corridoio.



**Tribunale civile di Perugia**  
Esecuzione Immobiliare n. 158/2018 R.G. Es.



**Foto n. 9**  
Corridoio.



**Foto n. 10**  
Camera da letto.



**Tribunale civile di Perugia**  
Esecuzione Immobiliare n. 158/2018 R.G. Es.



**Foto n. 11**  
Ripostiglio.



**Foto n. 12**  
Camera da letto.



**Tribunale civile di Perugia**  
Esecuzione Immobiliare n. 158/2018 R.G. Es.



**Foto n. 13**  
Ripostiglio.

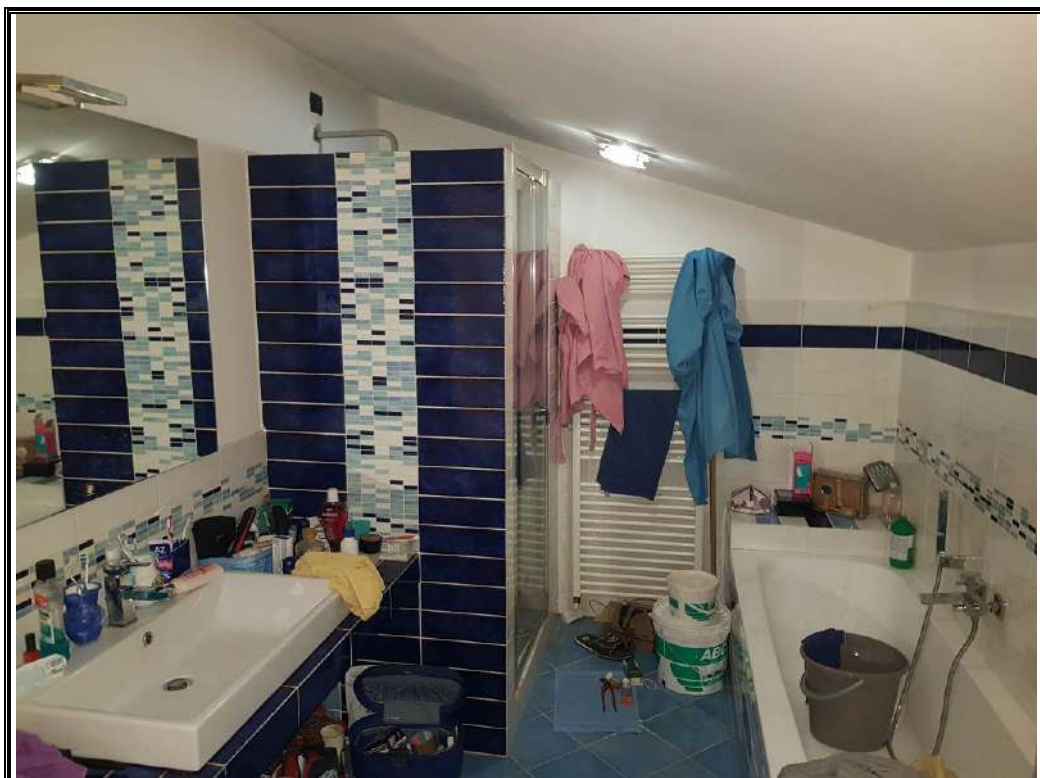

**Foto n. 14**  
Bagno.



**Tribunale civile di Perugia**  
Esecuzione Immobiliare n. 158/2018 R.G. Es.



**Foto n. 15**  
Bagno.

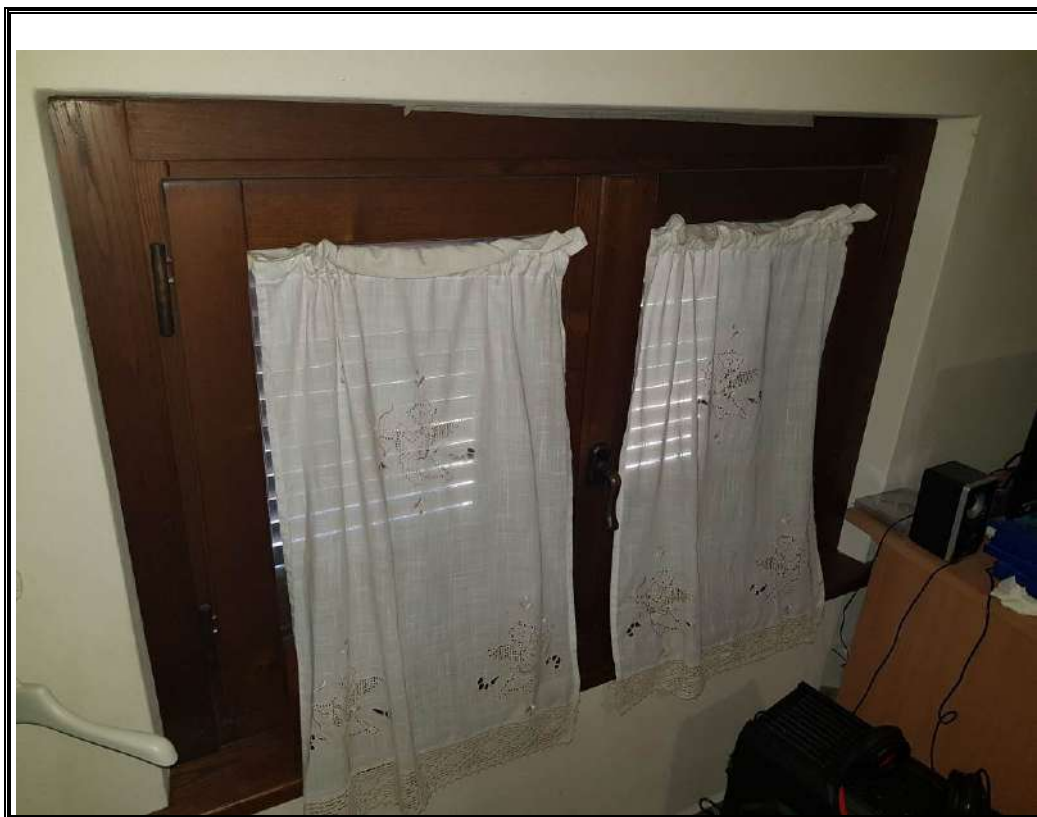

**Foto n. 16**  
Particolare di uno  
degli infissi  
interni in legno al  
naturale.

