

**Agenzia delle Entrate
CATASTO FABBRICATI
Ufficio Provinciale di
Perugia**

Dichiarazione protocollo n. PG0030801 del 19/02/2014

Planimetria di u.i.u. in Comune di Citta' Di Castello

Vocabolo Michelino

civ. SNC

Identificativi Catastali:

Sezione:

Foglio: 214

Particella: 47

Subalterno: 5

Compilata da:

Presenti Marcello

Iscritto all'albo:

Geometri

Prov. Perugia

N. 3824

Scheda n. 1

Scala 1:200

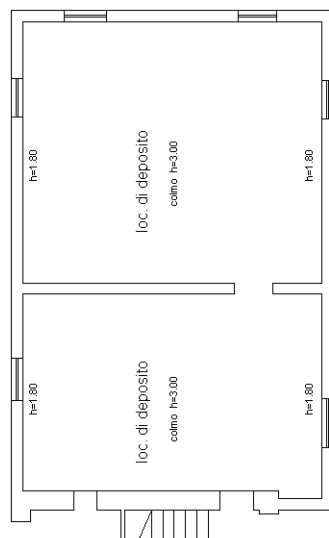

PIANTA PIANO PRIMO

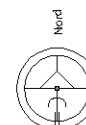

Ultima planimetria in atti

Data: 13/03/2019 - n. T48891 - Richiedente: LMNLGU67L18D279I

Totale schede: 1 - Formato di acquisizione: A4(210x297) - Formato stampa richiesto: A4(210x297)

Catasto dei Fabbricati - Situazione al 13/03/2019 - Comune di CITTA' DI CASTELLO (C/45) - < Foglio: 214 - Particella: 47 - Subalterno: 5 >

Firmato DA: **YOCANB@LOCCORRENTI** - **FORNICE SINDACATO** - Sbiai#: 47c9d75264bde34b



Direzione Provinciale di Perugia

Ufficio Provinciale - Territorio

Servizi Catastali

Comune di: CITTA` DI CASTELLO

Elenco Subalterni

ACCERTAMENTO DELLA PROPRIETA IMMOBILIARE URBANA

ELENCO DEI SUBALTERNI ASSEGNATI

Comune	Sezione	Foglio	Particella		Tipo mappale	del:
CITTA` DI CASTELLO		214	47			
Sub	UBICAZIONE via/piazza	n°civ	Piani	Scala	Int.	DESCRIZIONE
1	VOCABOLO MICHELINO	SNC	T			BENE COMUNE NON CENSIBILE (CORTE) AI NUMERI 47SUB2, 47SUB4 E 47SUB5
2	VOCABOLO MICHELINO	SNC	T			AUTORIMESSA
3						SOPPRESSO
4	VOCABOLO MICHELINO	SNC	T-1			LOCALE DI DEPOSITO
5	VOCABOLO MICHELINO	SNC	1			LOCALE DI DEPOSITO

Unità immobiliari n. 5

Tributi erariali: 0,00

Visura telematica

