

# Tribunale civile di Perugia

Es. Imm.re n. 364/18 riunita alla 158/18 R.G. Es.



**Foto n. 1**  
Vista esterna  
del fabbricato di  
cui gli immobili  
pignorati fanno  
parte.



**Foto n. 2**  
Vista esterna del  
fabbricato di cui  
gli immobili  
pignorati fanno  
parte.



# Tribunale civile di Perugia

Es. Imm.re n. 364/18 riunita alla 158/18 R.G. Es.



**Foto n. 3**  
Vista esterna del fabbricato di cui gli immobili pignorati fanno parte.



**Foto n. 4**  
Vista esterna del fabbricato di cui gli immobili pignorati fanno parte. La porzione perimetrata in rosso posta al piano primo è stata oggetto di stima relativa alla procedura n. 158/2018.



# Tribunale civile di Perugia

Es. Imm.re n. 364/18 riunita alla 158/18 R.G. Es.

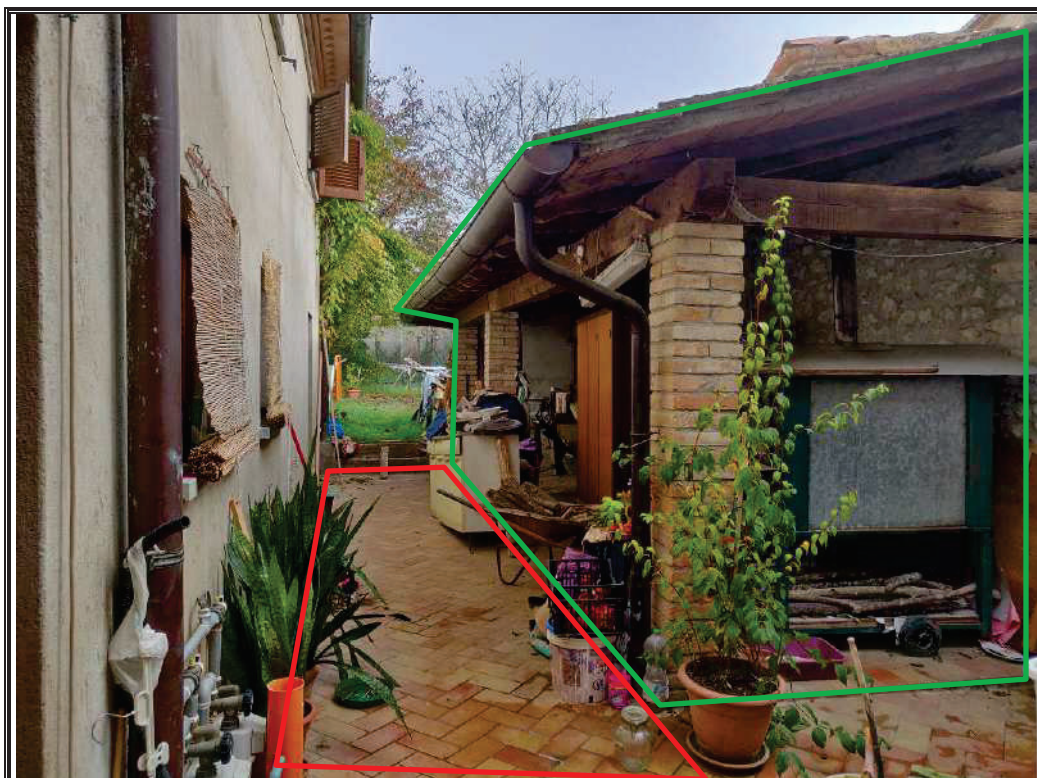

**Foto n. 5**  
Particolare della  
particella 47/1  
B.C.N.C.  
perimetrata in  
rosso. Il  
fabbricato  
perimetrato in  
verde non è  
oggetto della  
presente stima.



**Foto n. 6**  
Scada e porta di  
accesso alla  
cantina posta al  
piano primo  
sottostrada.



# Tribunale civile di Perugia

Es. Imm.re n. 364/18 riunita alla 158/18 R.G. Es.



**Foto n. 7**  
Cantina posta al piano primo sottostrada.



**Foto n. 8**  
Piano terra – salone rustico.



# Tribunale civile di Perugia

Es. Imm.re n. 364/18 riunita alla 158/18 R.G. Es.



**Foto n. 9**  
Piano terra –  
salone rustico.



**Foto n. 10**  
Piano terra –  
cucina.



# Tribunale civile di Perugia

Es. Imm.re n. 364/18 riunita alla 158/18 R.G. Es.



**Foto n. 11**  
Piano terra –  
cucina.



**Foto n. 12**  
Piano terra –  
dispensa.



# Tribunale civile di Perugia

Es. Imm.re n. 364/18 riunita alla 158/18 R.G. Es.



**Foto n. 13**  
Rampa della  
scala di accesso  
alle camere del  
piano terra.



**Foto n. 14**  
Vano scala ed  
ingresso al  
piano terra  
(part. 169).



# Tribunale civile di Perugia

Es. Imm.re n. 364/18 riunita alla 158/18 R.G. Es.

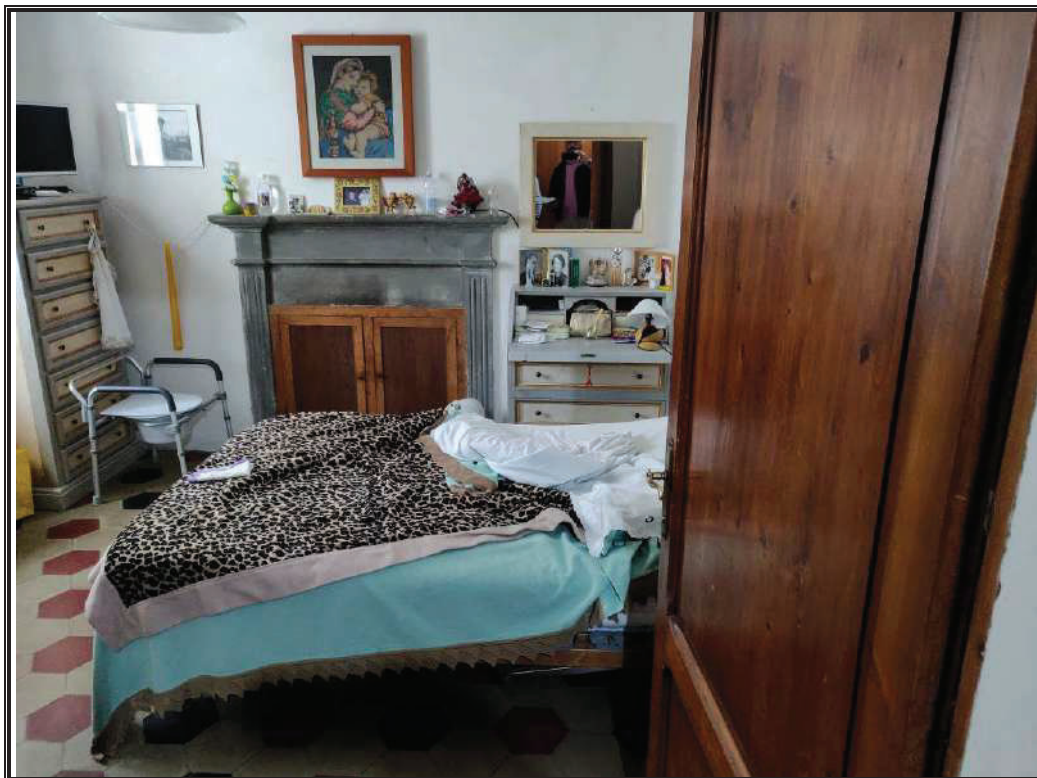

**Foto n. 15**  
Piano terra - Vista  
della camera con  
camino.

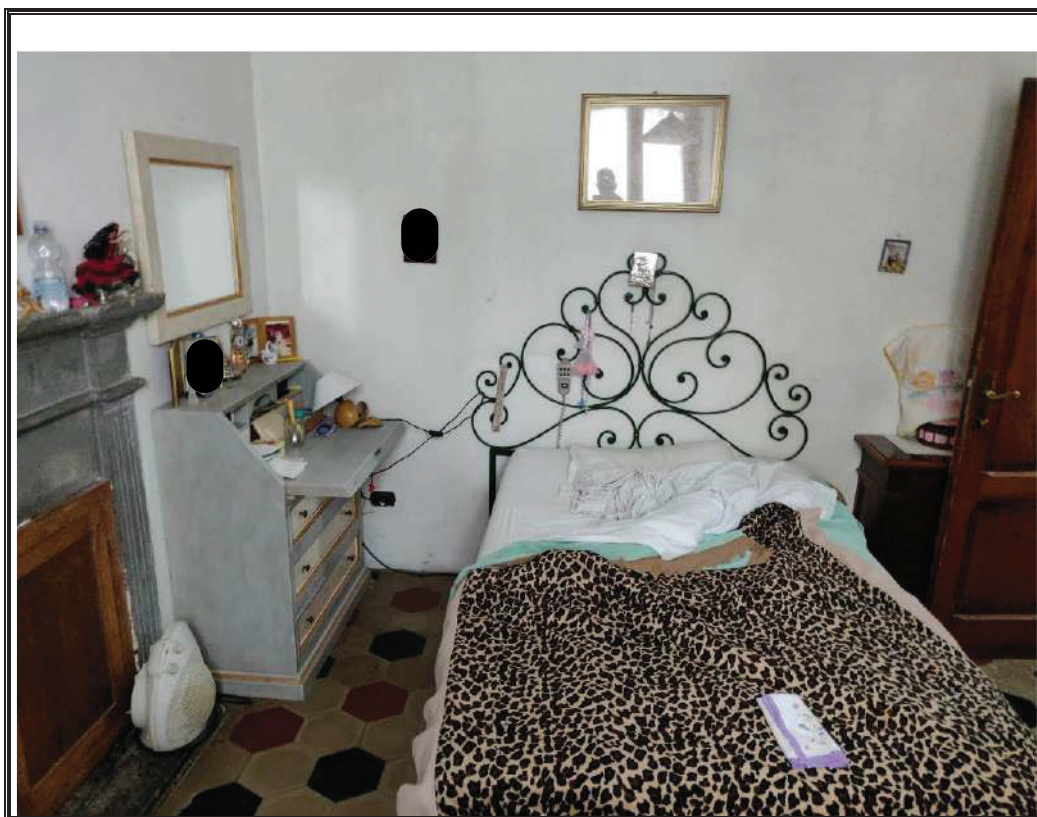

**Foto n. 16**  
Piano terra - Vista  
della camera con  
camino.





# Tribunale civile di Perugia

Es. Imm.re n. 364/18 riunita alla 158/18 R.G. Es.



**Foto n. 17**  
Piano terra - Vista della camera con accesso alla rampa di scala di cui alla foto n. 13.

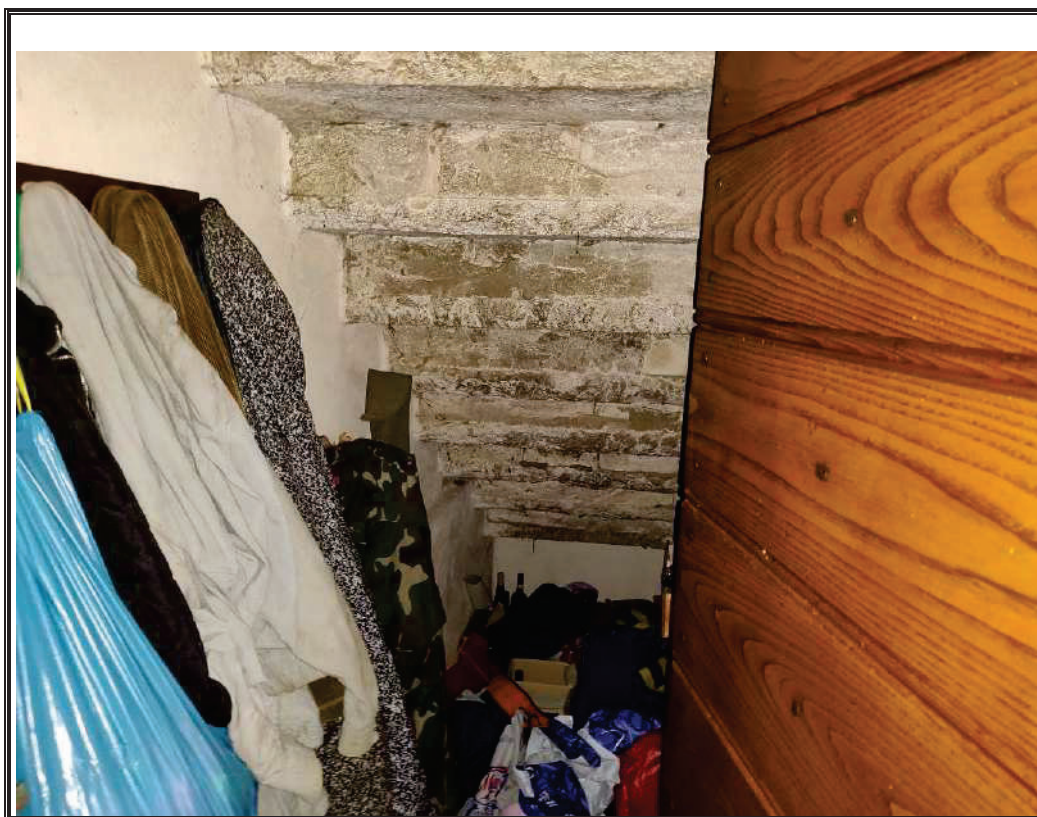

**Foto n. 18**  
Piano terra - ripostiglio.



# Tribunale civile di Perugia

Es. Imm.re n. 364/18 riunita alla 158/18 R.G. Es.



**Foto n. 19**  
Piano terra –  
locale fondo.



**Foto n. 20**  
Piano terra –  
locale fondo.



# Tribunale civile di Perugia

Es. Imm.re n. 364/18 riunita alla 158/18 R.G. Es.



**Foto n. 21**  
Piano primo –  
soggiorno e  
cucina.



**Foto n. 22**  
Piano primo –  
soggiorno e  
cucina.



# Tribunale civile di Perugia

Es. Imm.re n. 364/18 riunita alla 158/18 R.G. Es.



**Foto n. 23**  
Piano primo –  
Vista di una delle  
due camere  
attualmente adibita  
a dispensa.

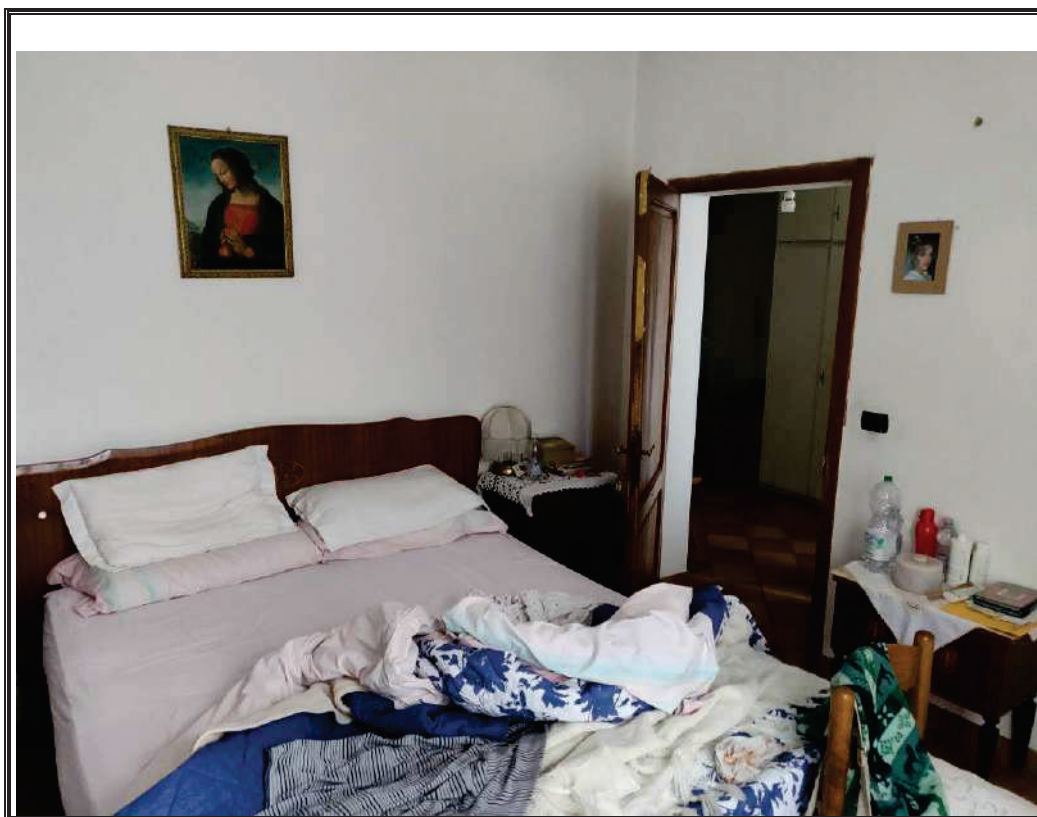

**Foto n. 24**  
Piano primo –  
Vista di una delle  
due camere.



# Tribunale civile di Perugia

Es. Imm.re n. 364/18 riunita alla 158/18 R.G. Es.



**Foto n. 25**  
Piano primo –  
Bagno.

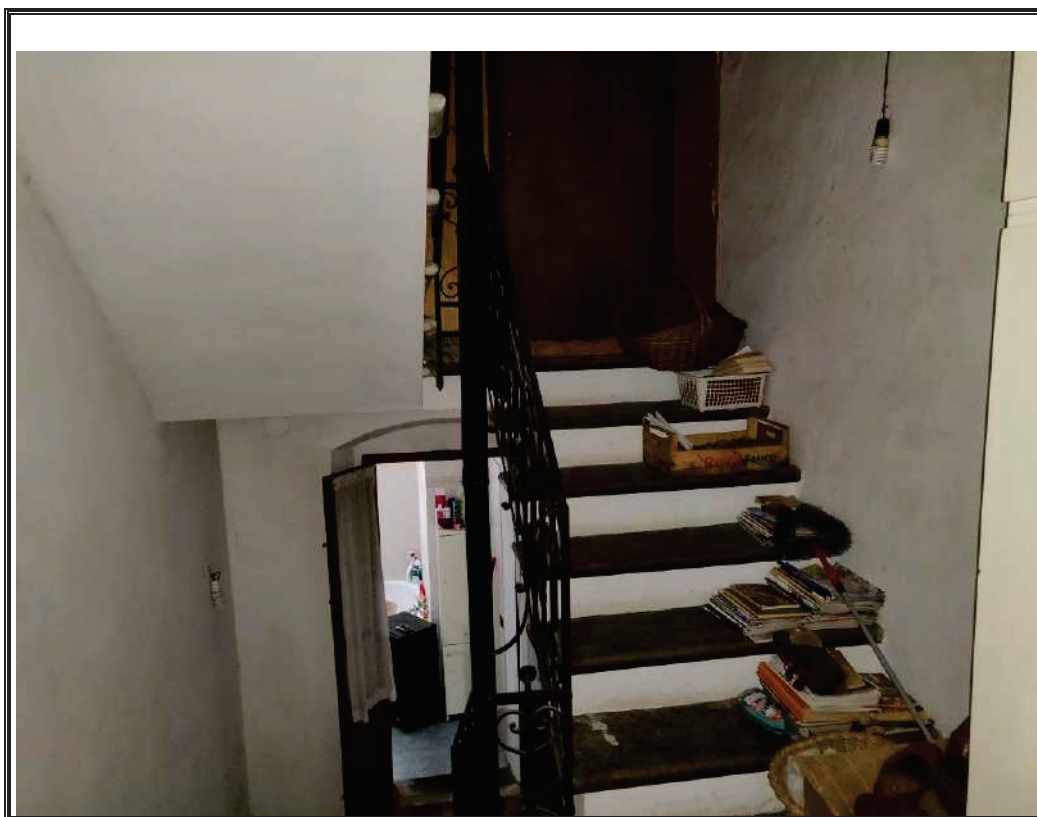

**Foto n. 26**  
Piano primo –  
Vano scala (part.  
169).



# Tribunale civile di Perugia

Es. Imm.re n. 364/18 riunita alla 158/18 R.G. Es.



**Foto n. 27**  
Piano secondo –  
soffitta (part. 194).



**Foto n. 28**  
Piano secondo –  
soffitta (part.  
194).



# Tribunale civile di Perugia

Es. Imm.re n. 364/18 riunita alla 158/18 R.G. Es.



**Foto n. 29**  
Piano secondo –  
soffitta (part.  
48/7).



**Foto n. 30**  
Piano secondo –  
terrazzo (part.  
48/7).

