

MODULARIO  
F. - rig. rend. - 498



MINISTERO DELLE FINANZE

DIREZIONE GENERALE DEL CATASTO E DEI SERVIZI TECNICI ERARIALI

MOD. A (Nuovo Catasto Edilizio Urbano)

# NUOVO CATASTO EDILIZIO URBANO

Lire  
200

(R. DECRETO-LEGGE 13 APRILE 1938, N. 652)

Planimetria dell'immobile situato nel Comune di AFRAGOLA Via MAZZINI 32

PIANTA PIANO TERRA

H = 3.40 costante.

VIA MAZZINI



VIA RICCARDO RUSSO

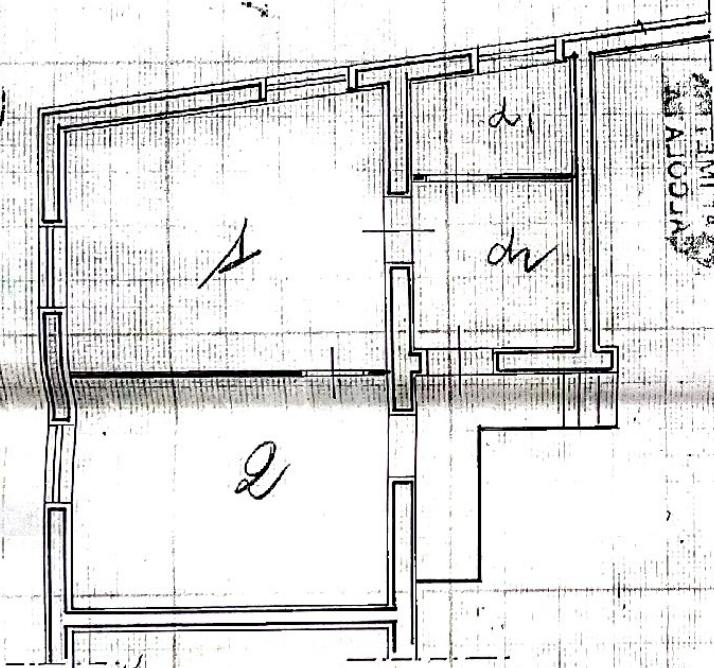

SCALATA

ANDRONE PROP. STESSA DITTA

SOPRA INTESTATA

AFRAGOLA foglio 1044/5  
PART. LLA 623  
SUB 3 INT 2.

PROP. STESSA DITTA  
SOPRA INTESTATA

100m<sup>3</sup>  
623  
3



ORIENTAMENTO



SCALA DI 1:100

SPAZIO RISERVATO PER LE ANNOTAZIONI D'UFFICIO

DATA  
PROT. N°

H/1192

