



Data: 10/01/2024 - n. T382698 - Richiedente: Telematico

ELABORATO PLANIMETRICO

Compilato da:
Meloni Luigi
Iscritto all'albo:
Geometri
Prov. Cagliari N. 01754

**Agenzia delle Entrate
CATASTO FABBRICATI
Ufficio Provinciale di
Sassari**

Comune di Sassari
Sezione: Foglio: 109 Particella: 3205

Protocollo n. del
Tipo Mappale n. 1258020384 del 13/08/2014

Dimostrazione grafica dei subalterni

Scala 1 : 500

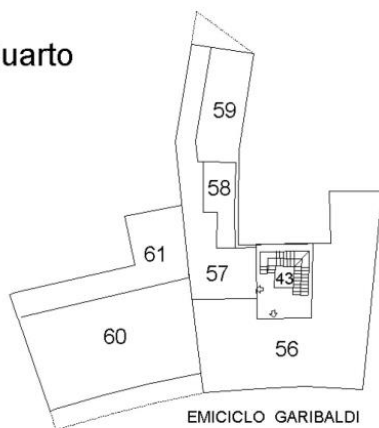
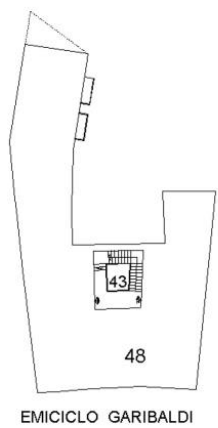
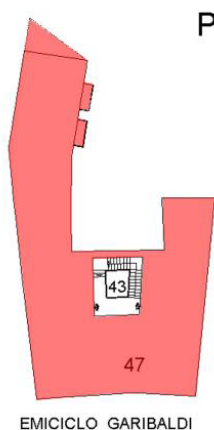
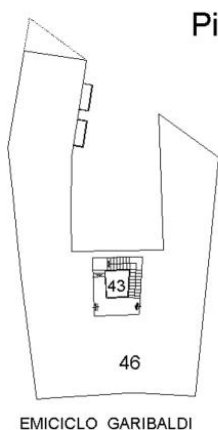
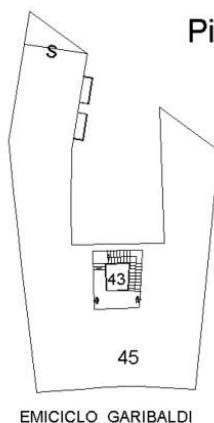
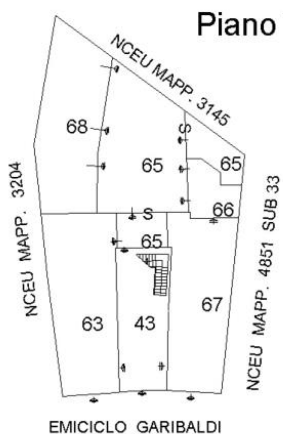

Ultima planimetria in atti EMICICLO GARIBALDI



Data: 10/01/2024 - n. T382698 - Richiedente: Telematico

Totale schede: 1 - Formato di acquisizione: A4(210x297) - Formato stampa richiesto: A4(210x297) - Fattore di scala non utilizzabile

Elaborato Planimetrico - Catasto dei Fabbricati - Situazione al 10/01/2024 - Comune di SASSARI(1452) - < Foglio 109 Particella 3205 >

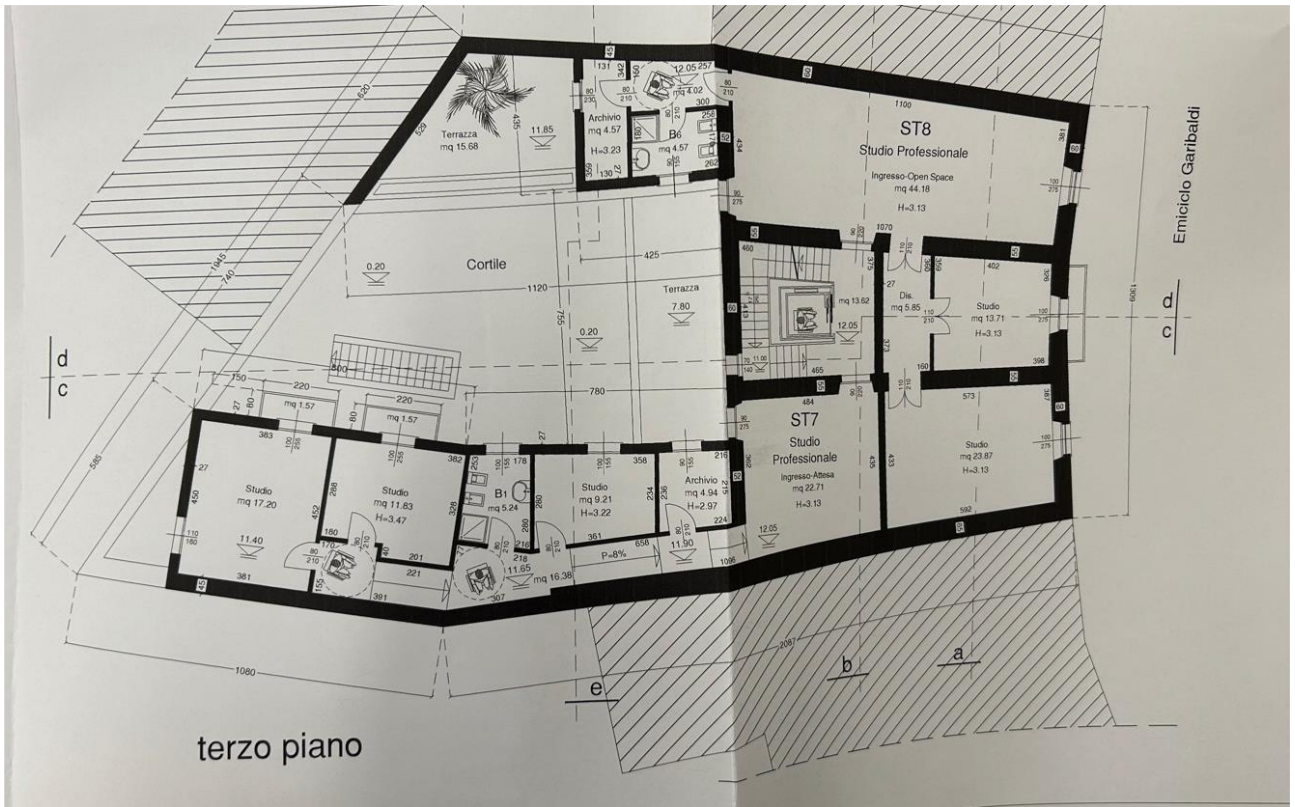

terzo piano













