



Data: 10/01/2024 - n. T382698 - Richiedente: Telematico

ELABORATO PLANIMETRICO

Compilato da:
Meloni Luigi
Iscritto all'albo:
Geometri
Prov. Cagliari

N. 01754

**Agenzia delle Entrate
CATASTO FABBRICATI
Ufficio Provinciale di
Sassari**

Comune di Sassari

Sezione: Foglio: 109

Particella: 3205

Protocollo n. del

Tipo Mappale n. 1258020384 del 13/08/2014

Dimostrazione grafica dei subalterni

Scala 1 : 500

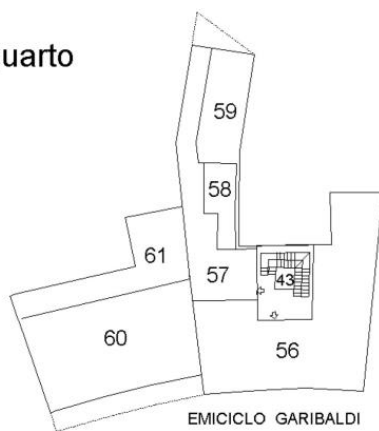
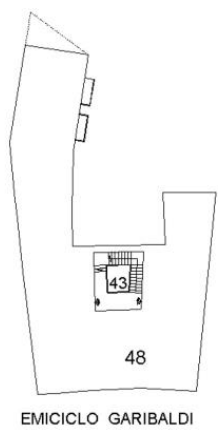
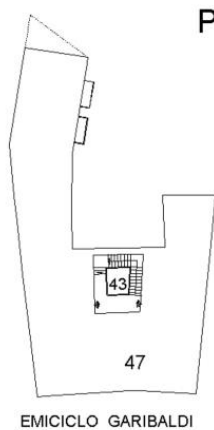
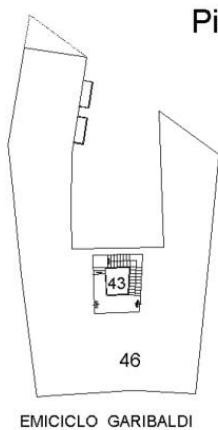
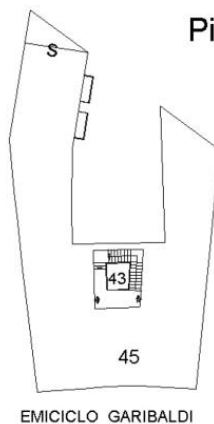
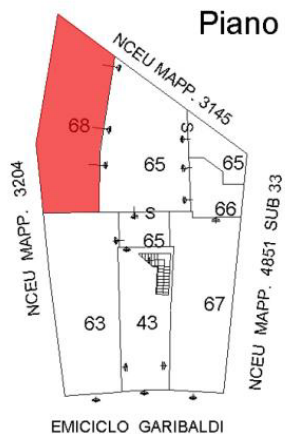

Ultima planimetria in atti

EMICICLO GARIBALDI



Data: 10/01/2024 - n. T382698 - Richiedente: Telematico

Totale schede: 1 - Formato di acquisizione: A4(210x297) - Formato stampa richiesto: A4(210x297) - Fattore di scala non utilizzabile

Agenzia delle Entrate
CATASTO FABBRICATI
Ufficio Provinciale di
Sassari

Dichiarazione protocollo n. SS0203843 del 30/12/2014

Planimetria di u.i.u. in Comune di Sassari

Piazza Emiciclo Garibaldi

civ. 6/B

Identificativi Catastali:

Sezione:

Foglio: 109

Particella: 3205

Subalterno: 68

Compilata da:

Meloni Luigi

Iscritto all'albo:

Geometri

Prov. Cagliari

N. 01754

Scheda n. 1

Scala 1:200

PIANO TERRA

H = mt 3.15

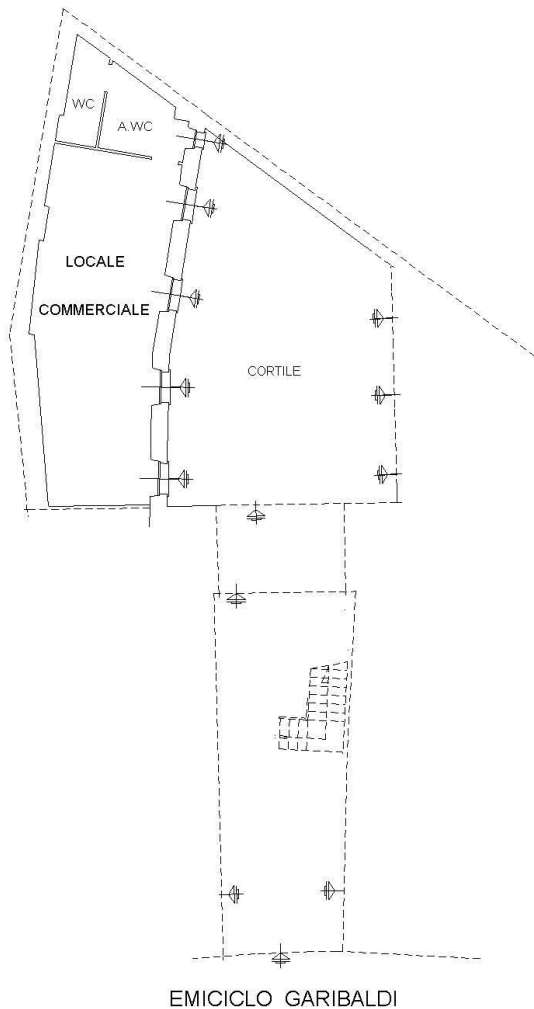

Catasto dei Fabbricati - Situazione al 10/01/2024 - Comune di SASSARI(1452) - < Foglio 109 - Particella 3205 - Subalterno 68 >
PIAZZA EMICICLO GARIBALDI n. 6/B Piano T

Ultima planimetria in atti

Data: 10/01/2024 - n. T293380 - Richiedente: NDDNNL79H29A192Y

Totale schede: 1 - Formato di acquisizione: A4(210x297) - Formato stampa richiesto: A4(210x297)





