

**Vittorio Merito architetto**  
via Gennaro Serra, 75 - 80132 Napoli

**TRIBUNALE DI NAPOLI NORD**  
- sezione EE.II. -  
Giudice dott.ssa Fabrizia FIORE  
Procedura Esecutiva R.G.E.: 268/2021

**Rilievo architettonico unità immobiliare**

Via Giuseppe Mazzini n. 36 - Piano 2  
AFRAGOLA (NA)

inquadramento

Data  
giugno  
2023

Fuori  
Scala

ELABORATO

**1**



Il Tecnico

**Vittorio Merito architetto**  
via Gennaro Serra, 75 - 80132 Napoli

**TRIBUNALE DI NAPOLI NORD**  
- sezione EE.II. -  
Giudice dott.ssa Fabrizia FIORE  
Procedura Esecutiva R.G.E.: 268/2021

**Rilievo architettonico unità immobiliare**

Via Giuseppe Mazzini n. 36 - Piano 2  
AFRAGOLA (NA)

individuazione  
ambienti

**Data**  
giugno  
2023

Fuori  
Scala

**Il Tecnico**

ELABORATO

2



**Vittorio Merito architetto**  
via Gennaro Serra, 75 - 80132 Napoli

# TRIBUNALE DI NAPOLI NORD

- sezione EE.II. -

Giudice dott.ssa Fabrizia FIORE

Procedura Esecutiva R.G.E.: 268/2021

## Rilievo architettonico unità immobiliare

Via Giuseppe Mazzini n. 36 - Piano 2  
AFRAGOLA (NA)

ELABORATO

pianta quote

**Data**  
**giugno**  
**2023**

Fuori  
Scala

Il Tecnico

3

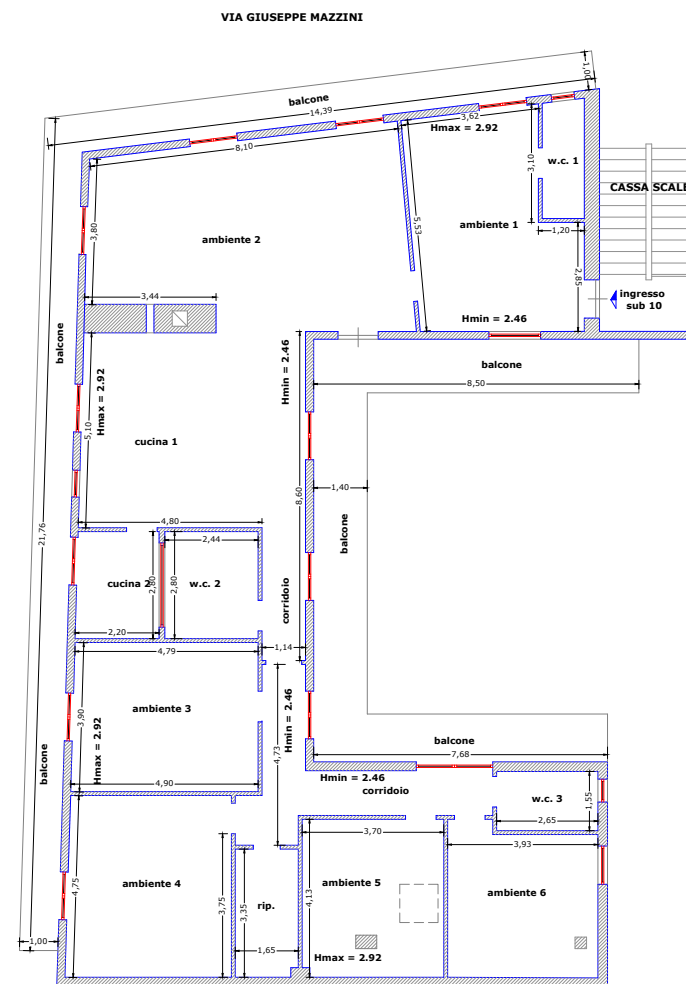

**Vittorio Merito architetto**  
via Gennaro Serra, 75 - 80132 Napoli

**TRIBUNALE DI NAPOLI NORD**  
- sezione EE.II. -  
Giudice dott.ssa Fabrizia FIORE  
Procedura Esecutiva R.G.E.: 268/2021

**Rilievo architettonico unità immobiliare**

Via Giuseppe Mazzini n. 36 - Piano 2  
AFRAGOLA (NA)

pianta foto

**Data**  
giugno  
2023

Fuori  
Scala

**Il Tecnico**

ELABORATO

4

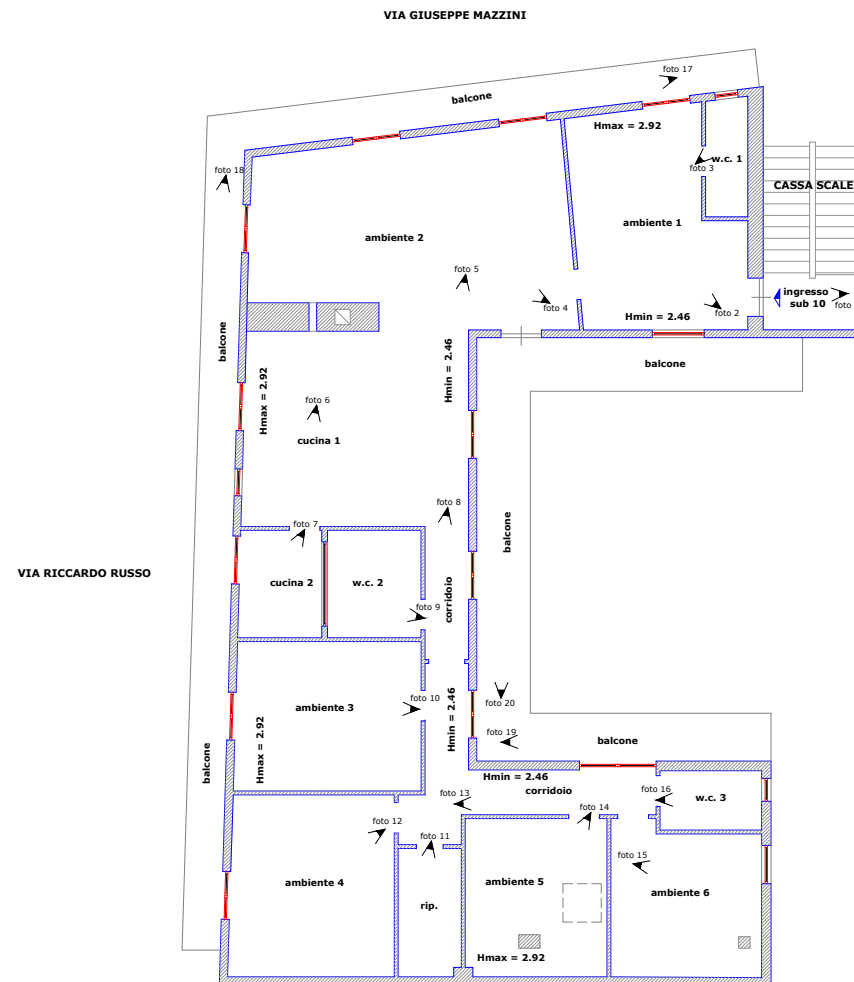

**Vittorio Merito architetto**  
via Gennaro Serra, 75 - 80132 Napoli

**TRIBUNALE DI NAPOLI NORD**  
- sezione EE.II. -  
**Giudice dott.ssa Fabrizia FIORE**  
**Procedura Esecutiva R.G.E.: 268/2021**

**Rilievo architettonico unità immobiliare**

**Via Giuseppe Mazzini n. 36 - Piano 2**  
**AFRAGOLA (NA)**

sovrapposizione  
pianta catastale - rilievo

**Data**  
**giugno**  
**2023**

Fuori  
Scala

**Il Tecnico**

ELABORATO

**5**

Data: 18/04/2023 - n. T347221 - Richiedente: MRTVTR73C30F839W

**Agenzia delle Entrate**  
**CATASTO FABBRICATI**  
Ufficio Provinciale di  
Napoli

Dichiarazione protocollo n. NA0313767 del 05/08/2014

Planimetria di u.i.u. in Comune di Afragola

Via Giuseppe Mazzini

civ. 36

Identificativi Catastali:

Sezione:  
Foglio: 10  
Particella: 623  
Subalterno: 10

Compilata da:

Crispino Giacomo  
Iscritto all'albo:  
Geometri

Prov. Napoli

N. 05177

Scheda n. 1      Scala 1:200

PIANO SECONDO

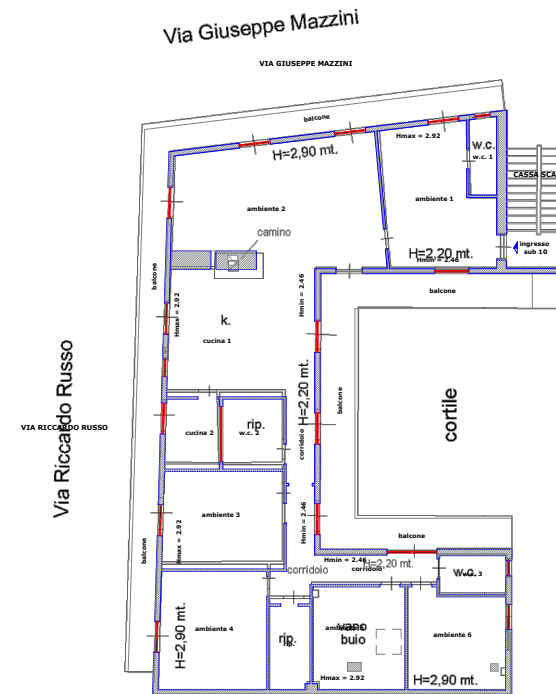

Ultima planimetria in atti

Data: 18/04/2023 - n. T347221 - Richiedente: MRTVTR73C30F839W

Totale schede: 1 - Formato di acquisizione: A4(210x297) - Formato stampa richiesto: A4(210x297)

**Vittorio Merito architetto**  
via Gennaro Serra, 75 - 80132 Napoli

**TRIBUNALE DI NAPOLI NORD**  
- sezione EE.II. -  
Giudice dott.ssa Fabrizia FIORE  
Procedura Esecutiva R.G.E.: 268/2021

**Rilievo architettonico unità immobiliare**

Via Giuseppe Mazzini n. 36 - Piano 2  
AFRAGOLA (NA)

pianta individuazione  
difformità catastali

**Data**  
giugno  
2023

Fuori  
Scala

**Il Tecnico**

ELABORATO

6

**LEGENDA**

 difformità catastali riscontrate

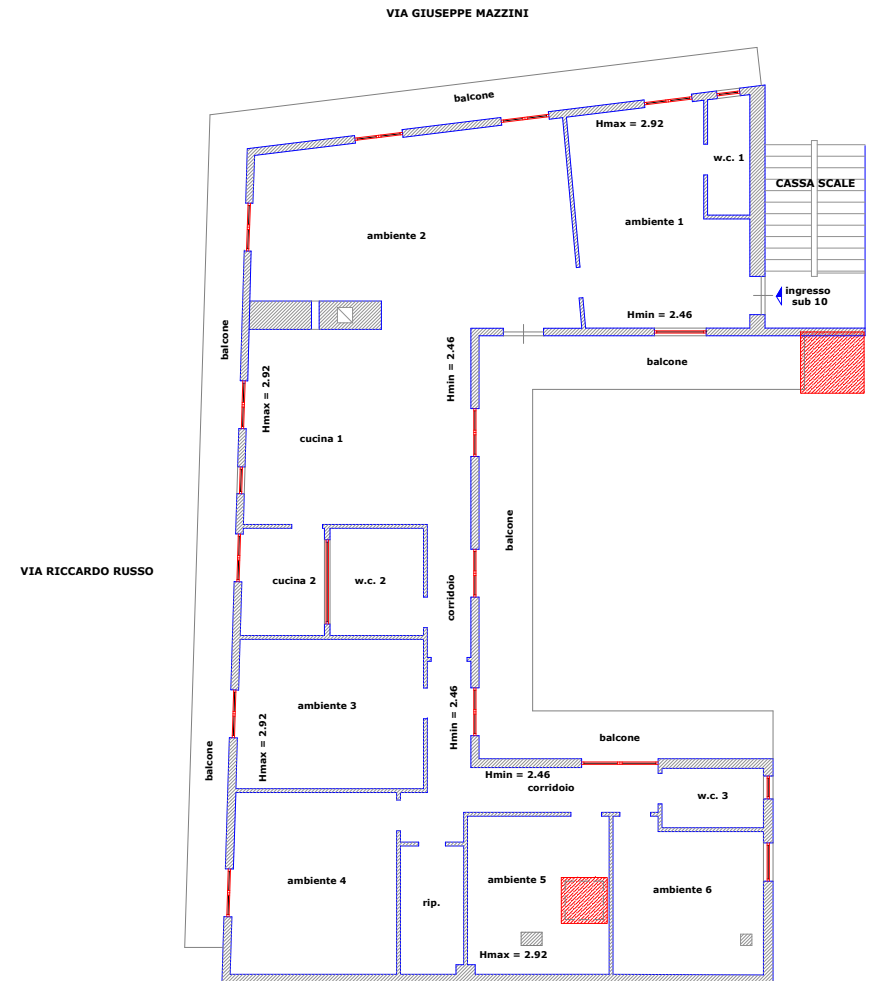



**Vittorio Merito architetto**  
via Gennaro Serra, 75 - 80132 Napoli

**TRIBUNALE DI NAPOLI NORD**  
- sezione EE.II. -  
Giudice dott.ssa Fabrizia FIORE  
Procedura Esecutiva R.G.E.: 268/2021

**Rilievo architettonico unità immobiliare**

Via Giuseppe Mazzini n. 36 - Piano 2  
AFRAGOLA (NA)

sovrapposizione titolo  
edilizio - rilievo

Data  
giugno  
2023

Fuori  
Scala

ELABORATO

7

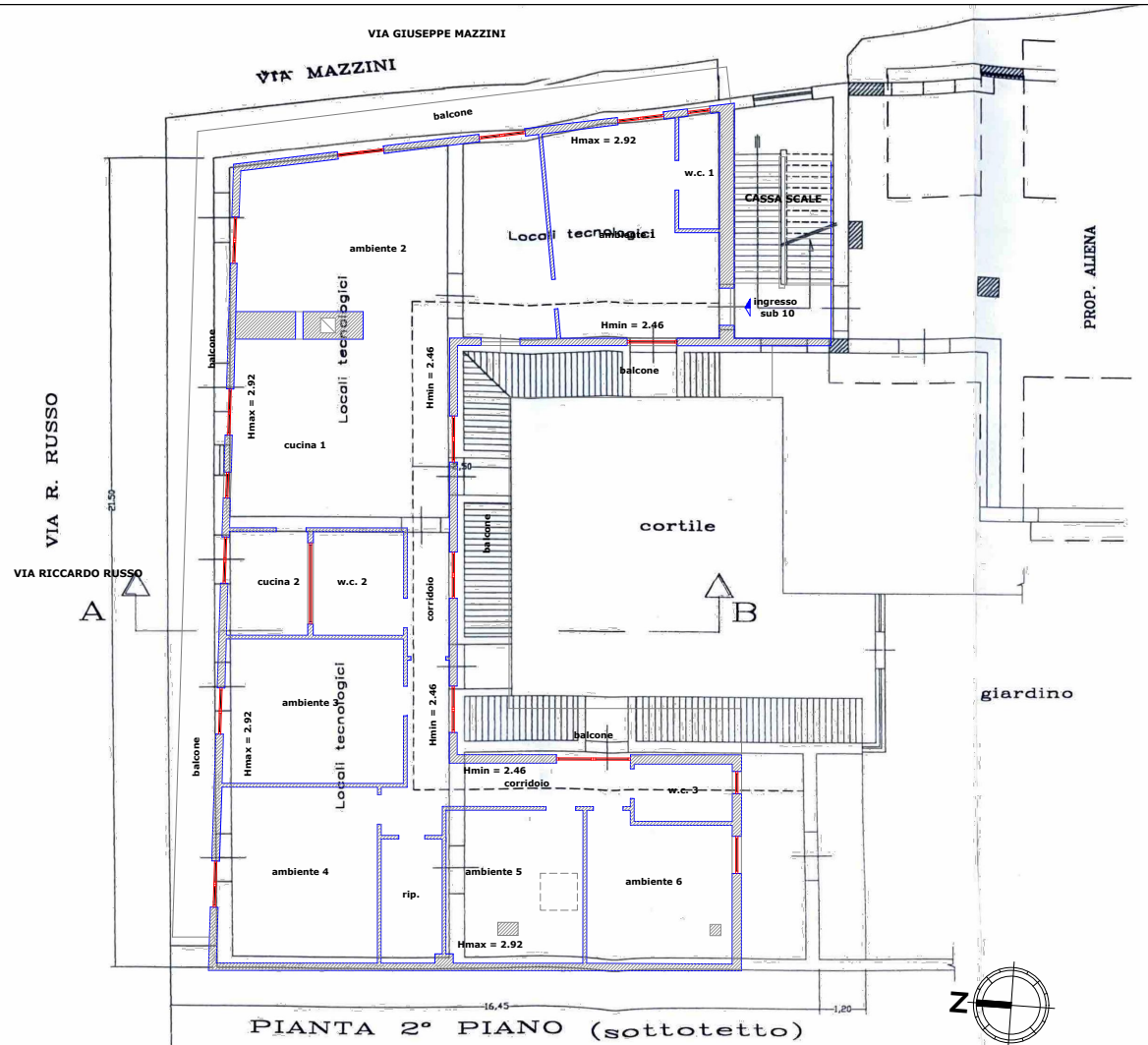

**Vittorio Merito architetto**  
via Gennaro Serra, 75 - 80132 Napoli

**TRIBUNALE DI NAPOLI NORD**  
- sezione EE.II. -  
Giudice dott.ssa Fabrizia FIORE  
Procedura Esecutiva R.G.E.: 268/2021

**Rilievo architettonico unità immobiliare**

Via Giuseppe Mazzini n. 36 - Piano 2  
AFRAGOLA (NA)

pianta individuazione difformità  
stato dei luoghi - titolo edilizio

**Data**  
giugno  
2023

Fuori  
Scala

**Il Tecnico**

ELABORATO

8

VIA RICCARDO RUSSO

VIA GIUSEPPE MAZZINI

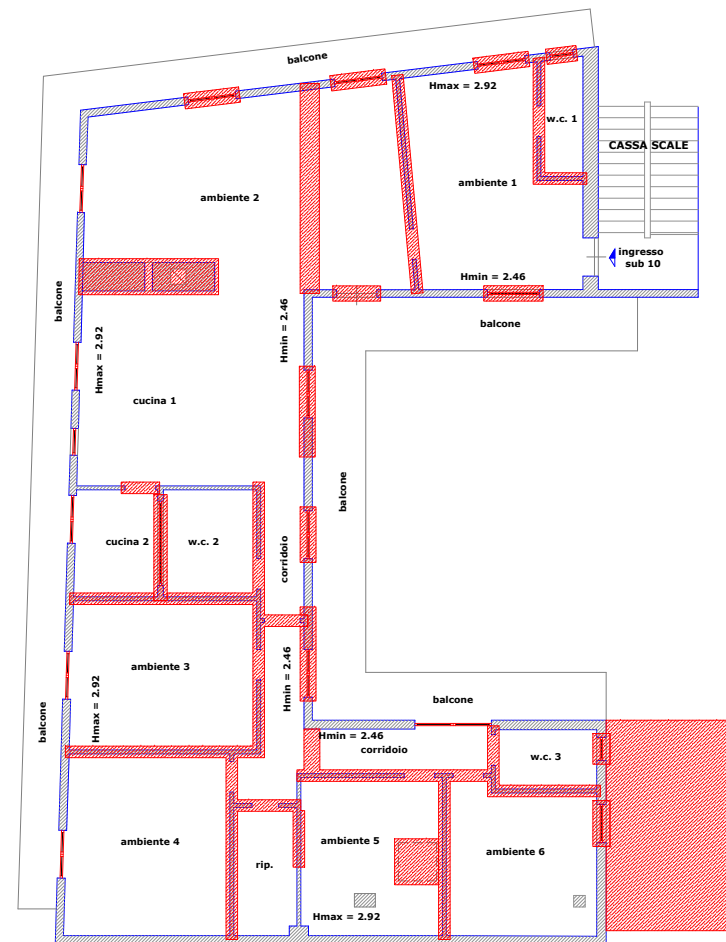

**LEGENDA**

 difformità riscontrate

