

ELABORATO PLANIMETRICO	
Compilato da: Lombardo Rosario	
Iscritto all'albo: Architetti	
Prov. Agrigento	N. 496

**Agenzia delle Entrate  
CATASTO FABBRICATI  
Ufficio Provinciale di  
Agrigento**

Comune di Sciacca	Protocollo n. AG0002768 del 15/01/2019
Sezione: Foglio: 88 Particella: 318	Tipo Mappale n. del
Dimostrazione grafica dei subalterni <span style="float: right;">Scala 1 : 500</span>	

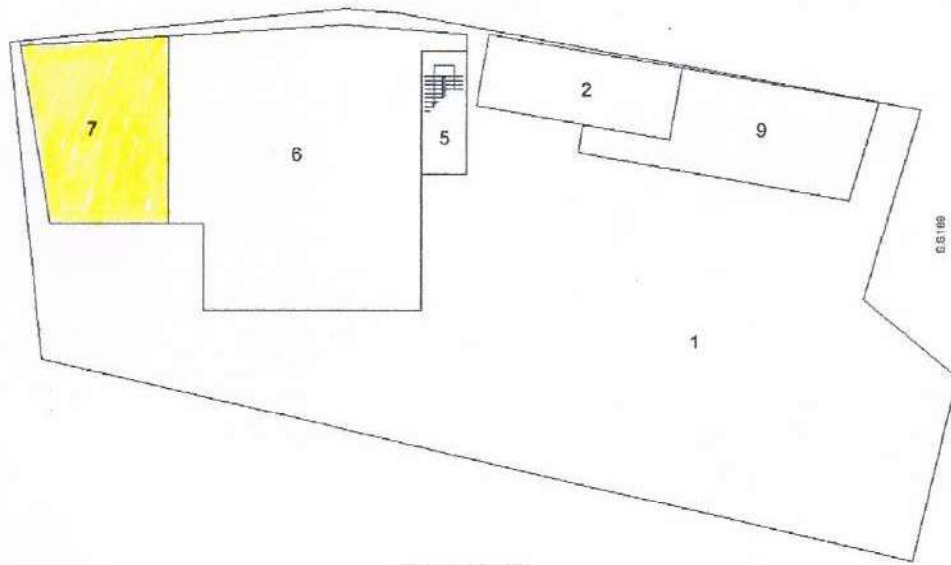

PIANO PRIMO

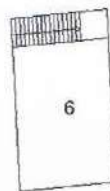

PIANO PRIMO

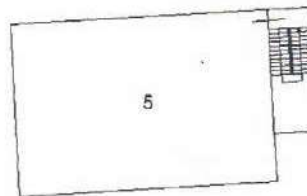

PIANO PRIMO

Elaborato Planimetrico - Catasto dei Fabbricati - Situazione al 06/04/2022 - Comune di SCIACCA(1533) - < Foglio 88 Particella 318 >

Ultima planimetria in atti



**Agenzia del Territorio  
CATASTO FABBRICATI  
Ufficio Provinciale di  
Agrigento**

Dichiarazione protocollo n. AG0317221 del 21/11/2011

Planimetria di u.i.u. in Comune di Sciacca

Contrada Bordea

civ. SNC

Identificativi Catastali:

Sezione:  
Foglio: 88  
Particella: 318  
Subalterno: 7

Compilata da:  
Lombardo Rosario  
Iscritto all'albo:  
Architetti

Prov. Agrigento N. 496

Scheda n. 1 Scala 1:200



Ultima planimetria in atti

