

MOD. AN (CEU)  
LIRE  
800

MINISTERO DELLE FINANZE  
DIPARTIMENTO DEL TERRITORIO  
**CATASTO EDILIZIO URBANO** (RDL 13-4-1939, n. 652)



MODULARIO  
F. 10 - mod. 444

Planimetria di u.i.u. in Comune di **MALNATE** via **MANZONI** civ. ....

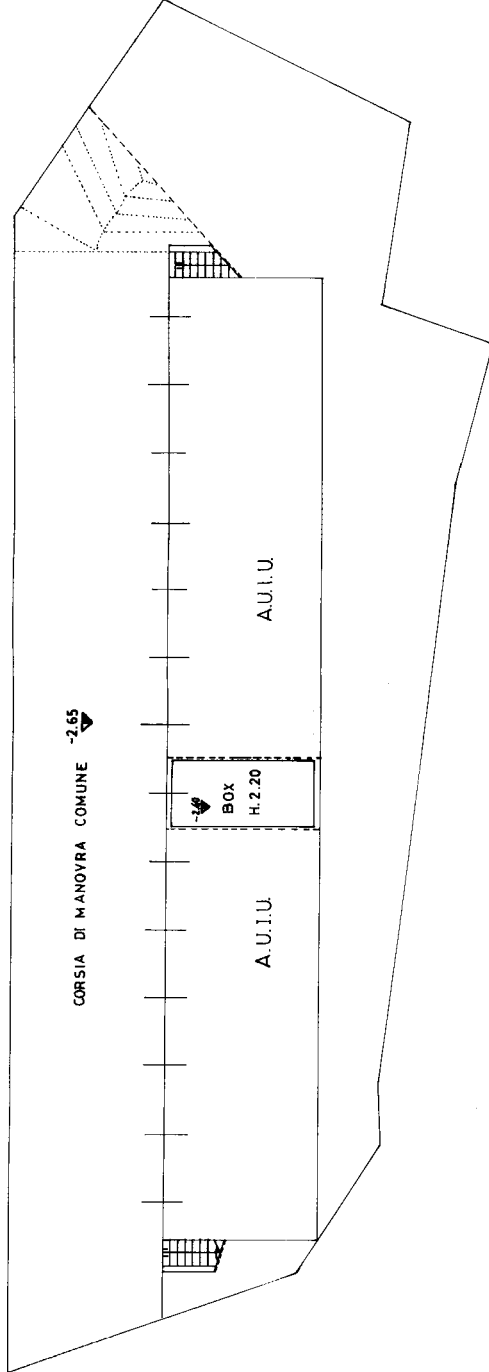

**PIANO INTERRATO**

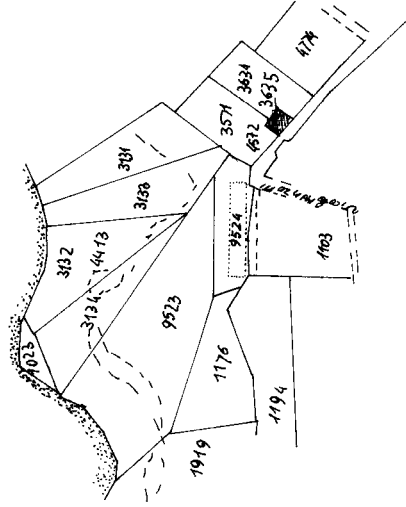

**MALNATE FG.12 scala 1:2000**



|  |  |   |
|--|--|---|
| Dichiarazione di N.C. <input checked="" type="checkbox"/><br>Denuncia di variazione <input type="checkbox"/>                                 |  | Riservato all'Ufficio   |
| Identificativi catastali<br>F. 12 sub. 9<br>n. 9524  |  | Completata dal <b>GEOM. REGA ANIELLO</b><br><small>(Titolo, cognome e nome)</small> |
| Iscritto all'abp. dei <b>geometri</b><br>n. <b>2771</b><br>della provincia di <b>VARESE</b><br><b>ASABRIGNO</b> Firma <b>Alessandro Rega</b> |  | 13/11/1998<br>08/01/2024  |

**Agenzia del Territorio  
CATASTO FABBRICATI  
Ufficio Provinciale di  
Varese**

Dichiarazione protocollo n. VA0381704 del 14/11/2003

Planimetria di u.i.u. in Comune di Malnate

Vicolo Alessandro Manzoni

civ. 2

Identificativi Catastali:

Sezione: MA

Foglio: 15

Particella: 5412

Subalterno: 6

Compilata da:  
Busletta Danilo

Iscritto all'albo:  
Geometri

Prov. Varese

N. 3124

Scheda n. 1

Scala 1:200

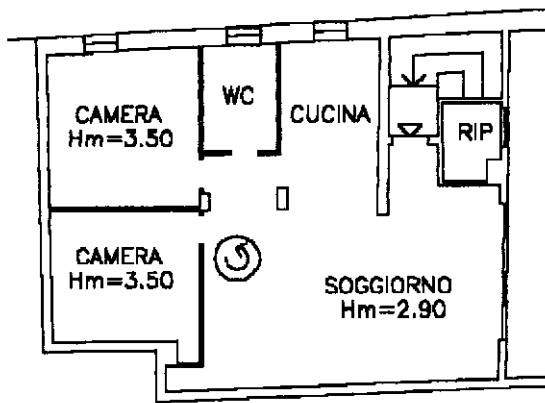

PIANO SECONDO

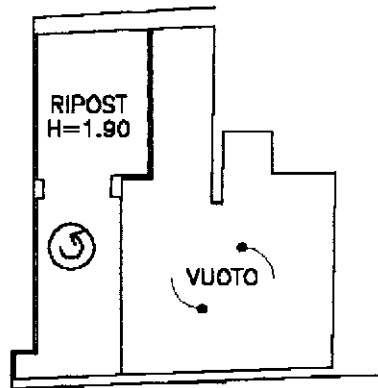
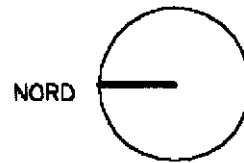

PIANO SOPPALCATO

Catasto dei Fabbricati - Situazione al 08/01/2024 - Comune di MALNATE(E863) - < Sez. urbana MA - Foglio 12 - Particella 5412 - Subalterno 6 >  
VIA ALESSANDRO MANZONI n. 2 Piano 2-3

Ultima planimetria in atti