

**ELABORATO PLANIMETRICO**

Compilato da:  
Lombardo Rosario  
Iscritto all'albo:  
Architetti  
Prov. Agrigento N. 496

**Agenzia delle Entrate  
CATASTO FABBRICATI  
Ufficio Provinciale di  
Agrigento**

Comune di Sciacca

Protocollo n. AG0002768 del 15/01/2019

Sezione: Foglio: 88 Particella: 318

Tipo Mappale n. del

Dimostrazione grafica dei subalterni

Scala 1 : 500

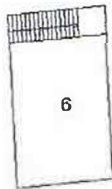
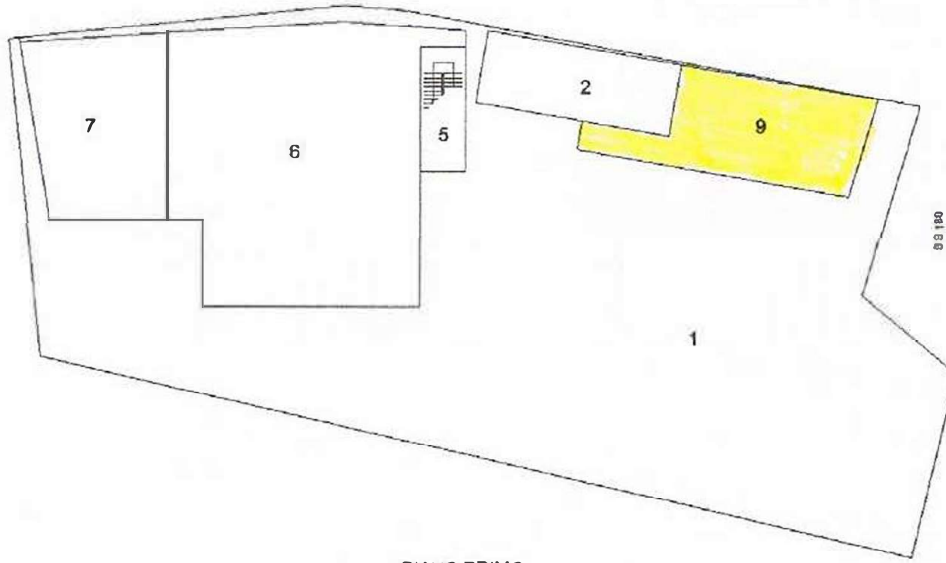

PIANO PRIMO

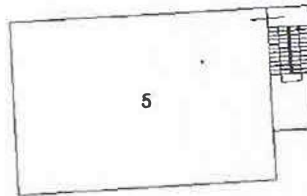

PIANO PRIMO

Ultima planimetria in atti

Data: 06/04/2022 - n. T89274 - Richiedente: Telematico

Totale schede: 1 - Formato di acquisizione: A4(210x297) - Formato stampa richiesto: A4(210x297) - Fattore di scala non utilizzabile



**Agenzia delle Entrate  
CATASTO FABBRICATI  
Ufficio Provinciale di  
Agrigento**

Dichiarazione protocollo n. AG0002768 del 15/01/2019

Planimetria di u.i.u. in Comune di Sciacca

Contrada Bordea

civ. SNC

Identificativi Catastali:

Sezione:  
Foglio: 88  
Particella: 318  
Subalterno: 9

Compilata da:

Lombardo Rosario  
Iscritto all'albo:  
Architetti

Prov. Agrigento

N. 496

Scheda n. 1

Scala 1:200

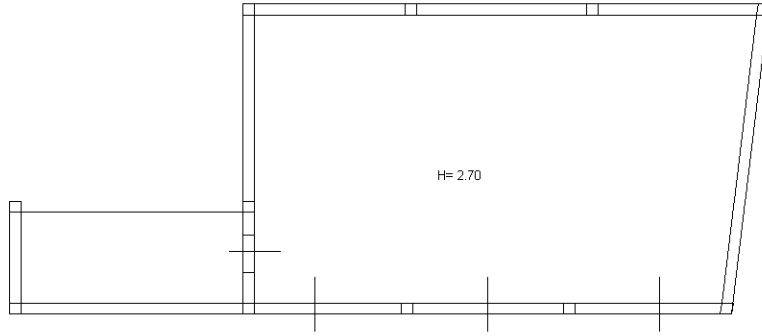

PIANO TERRA

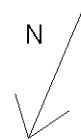

Ultima planimetria in atti

