

MODULARIO
F. rig. rand. 488



MINISTERO DELLE FINANZE
DIPARTIMENTO DEL TERRITORIO
CATASTO EDILIZIO URBANO (RDL 13-4-1939, n. 652)

MOD. AN (CEU)

LIRE
300

Planimetria di u.i.u. in Comune di S. CESARIO S/P. via AMENDOLA civ. 3

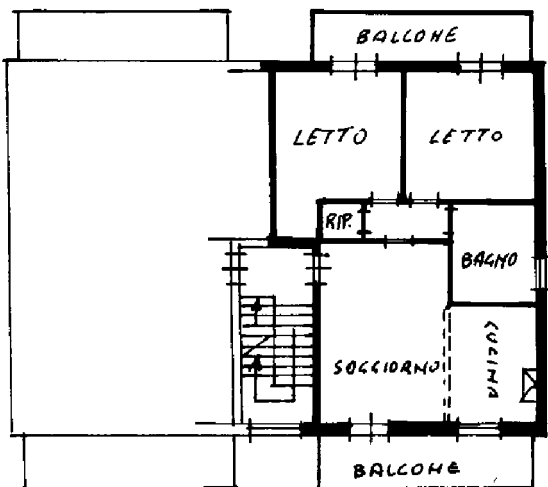

P. SECONDO - H = 2.80

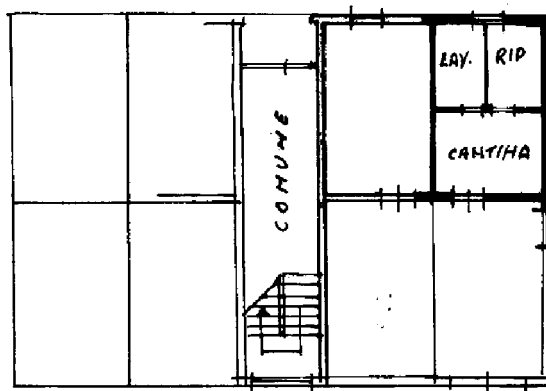

P. TERRA - H = 2.50

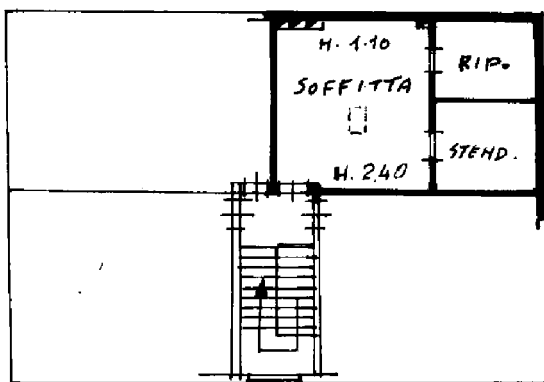

P. TERZO - (SOTTOTETTO)
H = 1.10/2.00

ORIENTAMENTO



SCALA DI 1:200

Dichiarazione di N.C. <input type="checkbox"/> Denuncia di variazione <input checked="" type="checkbox"/>	Compilata dal _____ (Titolo, cognome e nome)	RISERVATO ALL'UFFICIO
Identificativi catastali F. <u>27</u> n. <u>167</u> sub. <u>26</u>	Iscritto all'albo de... della provincia di _____ data _____ Firma _____	

Ultima planimetria in atti

Catasto dei Fabbricati - Situazione al 08/04/2024 - Comune di SAN CESARIO SUL PANARO(H794) - < Foglio 27 - Particella 167 - Subalterno 26 >
 VIA GIOVANNI AMENDOLA n. 3 Piano T - 2 - 3