

Planimetria di u.i.u. in Comune di S. CESARIO S.P. via AMENDOLA

civ. 3

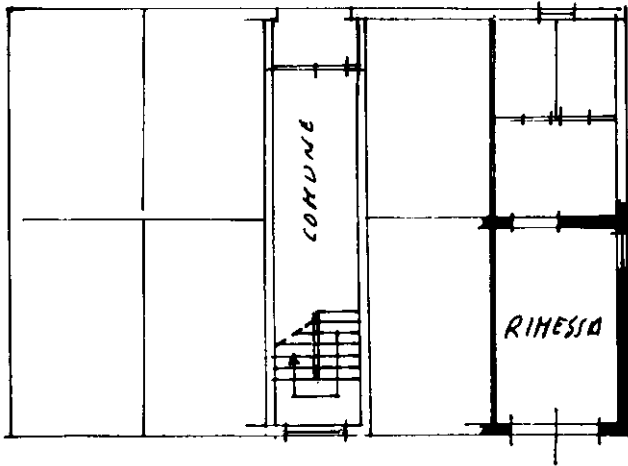

P. TERRA
H = 2.50

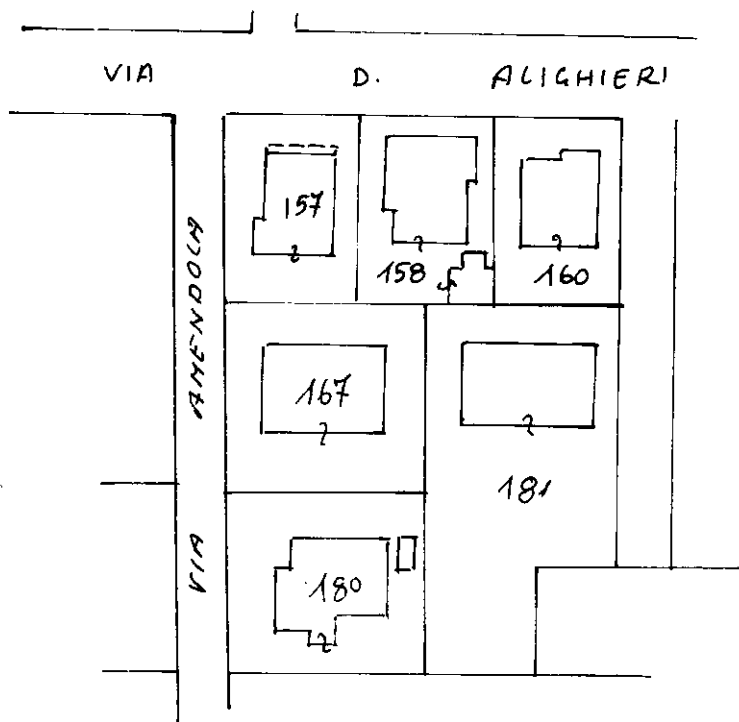

PLANIMETRIA
SCALA 1:1000

ORIENTAMENTO

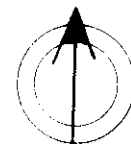

SCALA DI I: 2000

Dichiarazione di N.C.

Denuncia di variazione

Compilata da: _____
(Titolo, cognome e nome)

RISERVATO ALL'UFFICIO

Ultima planimetria in atti

Data presentazione: 19/04/2000 - Data: 08/04/2024 - n. T165289 - Richiedente: SCLGPP54E18G273J

Totale schede: 1 - Formato di acquisizione: A4(210x297) - Formato stampa richiesto: A4(210x297)

167

20

Data: 19/04/2000

Firma

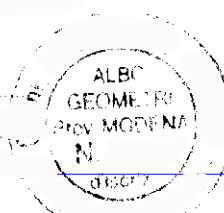

Catasto degli abbracciati - Situazione al 08/04/2024 - Comune di SAN CESARIO SUL PANARO(H794) - < Foglio 27 - Particella 167 - Subalterno 20 >
VIA GIOVANNI AMENDOLA n. 3 Piano T