

MOD. 101
1971



MINISTERO DELLE FINANZE
DIREZIONE GENERALE DEL CATASTO E DEI SERVIZI TECNICI ERARIALI

Mod. B (Nuovo Catasto Edilizio Urbano)

Lire
20

NUOVO CATASTO EDILIZIO URBANO

(D. DECRETO LEGGE 12 APRILE 1969, N. 652)

Planimetria dell'immobile situato nel Comune di **MESTRE** Via **MILANO** **15**

Ditta **ASSICURAZIONI GENERALI S.p.A. - TRIESTE**

Allegata alla dichiarazione presentata all'Ufficio Tecnico Erariale di **VENEZIA**

PIANO 1°

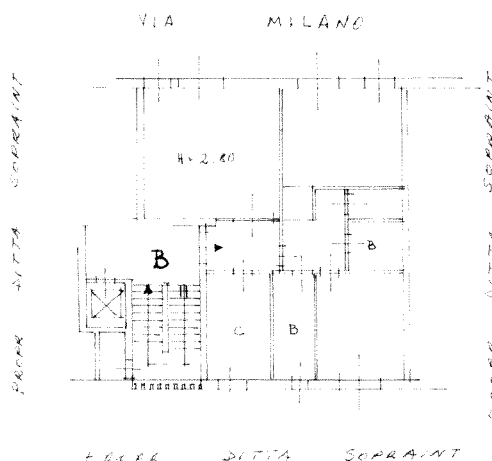

SCANTINATO

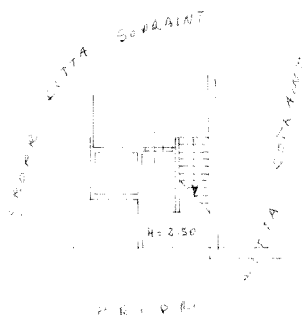

3963/0/1971

ARR/ME/18/2044

sub **46**



ORIENTAMENTO



SCALA DI 1:200

SPAZIO RISERVATO PER LE ANNOTAZIONI D'UFFICIO

DATA
PROT. N°

Compilata dal **dot. ing.**
(Titolo, nome e cognome del tecnico)

ANTONIO SUTTINA

Iscritto all'Albo de **INGEGNERI** (444)
della Provincia di **TRIESTE**

DATA **30.12.1970**

Firma: *Antonio Suttina*

Ultima planimetria in atti

MODULARIO
F. Cat. S. T. - 215



MINISTERO DELLE FINANZE
DIREZIONE GENERALE DEL CATASTO E DEI SERVIZI TECNICI ERARIALI

Mod. B (Nuovo Catasto Edilizio Urbano)

Lire
20

NUOVO CATASTO EDILIZIO URBANO

(R. DECRETO-LEGGE 13 APRILE 1939, N. 652)

Planimetria dell'immobile situato nel Comune di MESTRE Via BISSOLATI - CORSO DEL POPOLO - MILANO
Ditta ASSICURAZIONI GENERALI S.p.A. - TRIESTE
Allegata alla dichiarazione presentata all'Ufficio Tecnico Erariale di VENEZIA

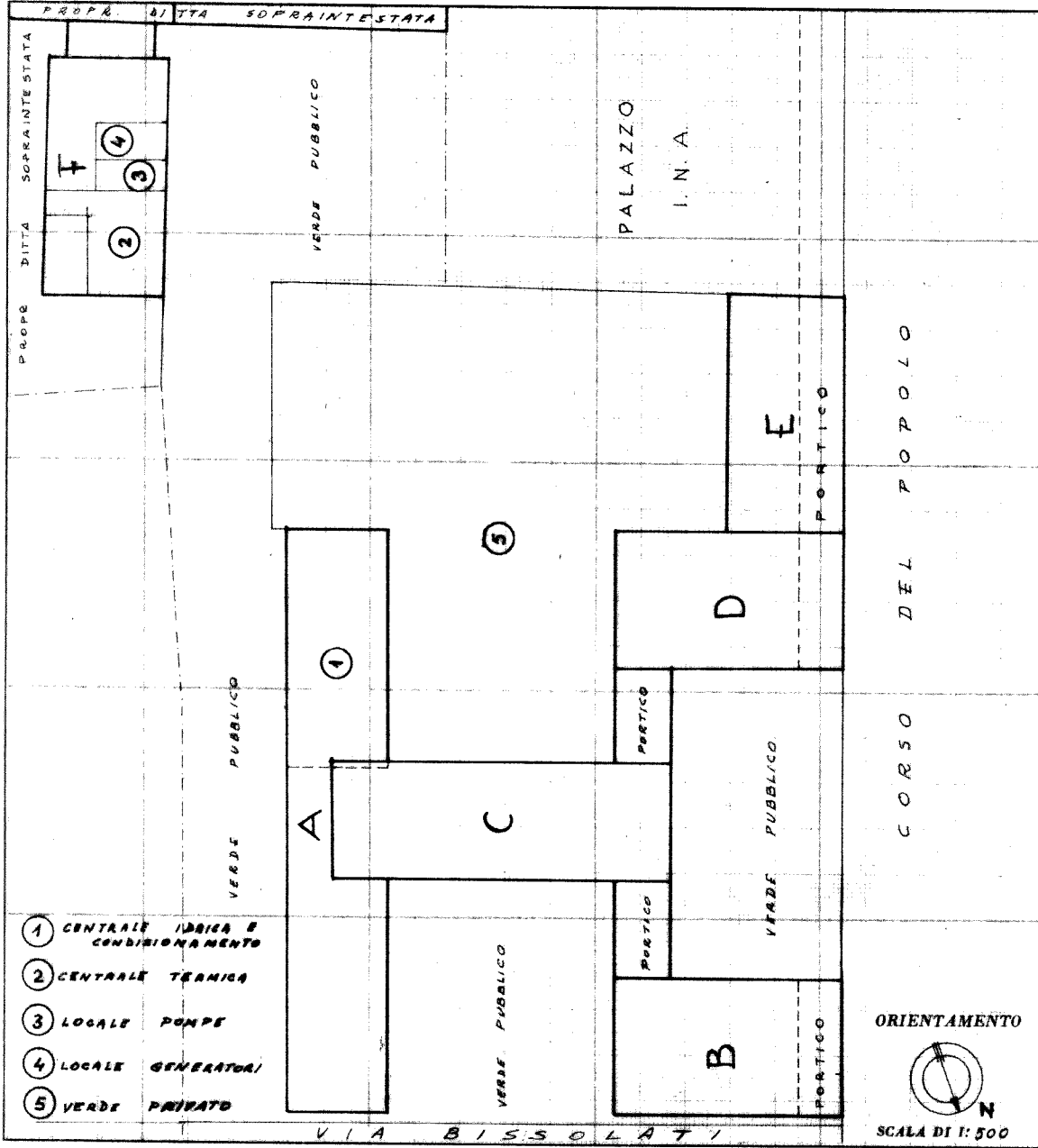

SPAZIO RISERVATO PER LE ANNOTAZIONI D'UFFICIO

DATA _____

PROT. N° _____

Compilata dal dot. ing. ANTONIO SUTTINA
(Titolo, nome e cognome del tecnico)
Iscritto all'Albo de INGEGNERI (444)
della Provincia di TRIESTE
DATA 30.02.70.
Firma: [Signature]

Catasto dei Fabbricati - Situazione al 30/05/2022 - Comune di VENEZIA(L/736) - < Foglio 139 - Particella 2044 - Subalterno 46 >
Via MILANO n. 11 Piano S1 - 1