

ALLEGATO 09

Prop

 COMUNE DI GENOVA

= 9 NOV. 1983

EDILIZIA PRIVATA Prot. N. 3255/81

Addi

Risposta a nota

Allegati progetto approvato

OGGETTO: Approvazione di variante-in sanatoria - al progetto di costruzione di un caseggiato, denominato "A", da Via di Creto, a Ge/Struppa.-

Richiedente: (

Prog. n° 254/70

N° 1652

I L S I N D A C O

Vista la licenza edilizia n° 745 in data 18/5/72, rilasciata con la quale è stata approvata la costruzione di un edificio residenziale, denominato "A", da Via di Creto a Ge/Struppa, in conformità agli elaborati progettuali in data 14/7/70, 14/12/70 ed 8/3/72, a firma

Vista l'istanza presentata in data 4/5/81 dalla Cooperativa Edilizia in persona del liquidatore - intesa ad ottenere l'approvazione, in sanatoria, dei lavori di variante realizzati nel detto edificio, consistenti in lievi modifiche di prospetto e nella realizzazione di due locali per servizi tecnologici nel sottosuolo dei distacchi in conformità agli elaborati progettuali presentati in data 4/5/81, con le precisazioni in blu e rosso approntate in data 20/10/83, a firma del Geom. Paquale Burlando;

Visto il parere espresso in merito alla presente variante in sanatoria dal Servizio prot. n° 30016, in data 14/5/81;

Visto il parere favorevole espresso in merito alla presente variante in data 10/12/81 dalla Commissione Edilizia che ha ritenuto che la suddetta variante in sanatoria sia da considerarsi ad ogni effetto compresa nei limiti della licenza edilizia n° 745 in data 18/5/82;

Visto l'art. 18 - 1° comma, della legge 10/77;

Visto l'art. 96.03 delle Norme di Attuazione del Piano Regolatore Generale;

Ritenuto, pertanto, che sussistano le condizioni, nel rispetto delle norme, prescrizioni e modalità previste dalla ci

tata legge n° 10/77, dalla legge urbanistica 17/8/42 n° 1150 e successive modificazioni ed integrazioni, per far luogo al rilascio del presente provvedimento;

Per quanto riguarda il Comune, salvi restando gli eventuali diritti dei terzi,

APPROVA IN SANATORIA

le modifiche ai prospetti ed i locali per servizi tecnologici realizzati nel sottosuolo dei distacchi, in conformità all'elaborato progettuale presentato in data 4/5/81, a firma Geom. Pasquale Burlando, di cui un originale è depositato presso l'Archivio del Servizio Edilizia Privata del Comune.

per IL SINDACO

L'ASSESSORE ALL'EDILIZIA PRIVATA

EP

RICHIESTA DI VARIANTE IN SANATORIA

EDIFICIO DI CIVILE ABITAZIONE SITO IN
GE STRUPPA - VIA DI CRETO CIV. 7 (CASA 2.)

PROGETTO 254/70 Approvato con ord. del SINDACO n°745
in data 18-5-72

-254-70

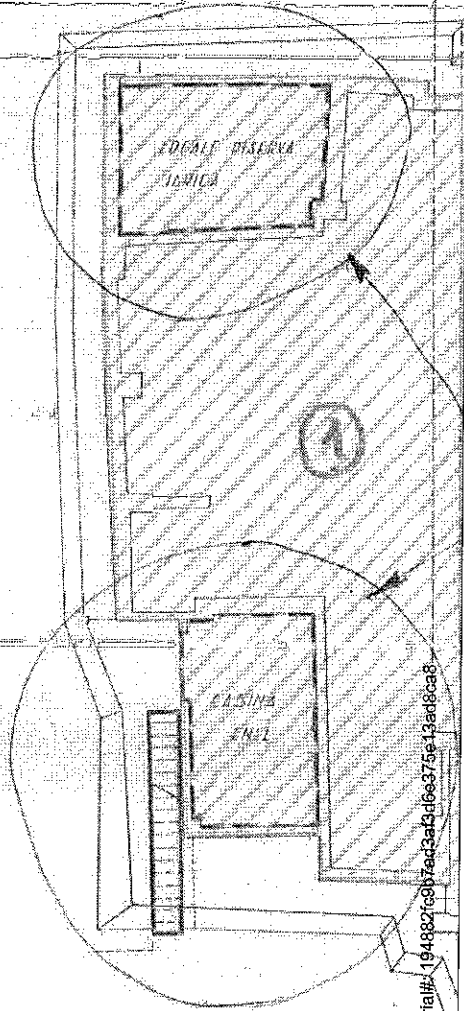
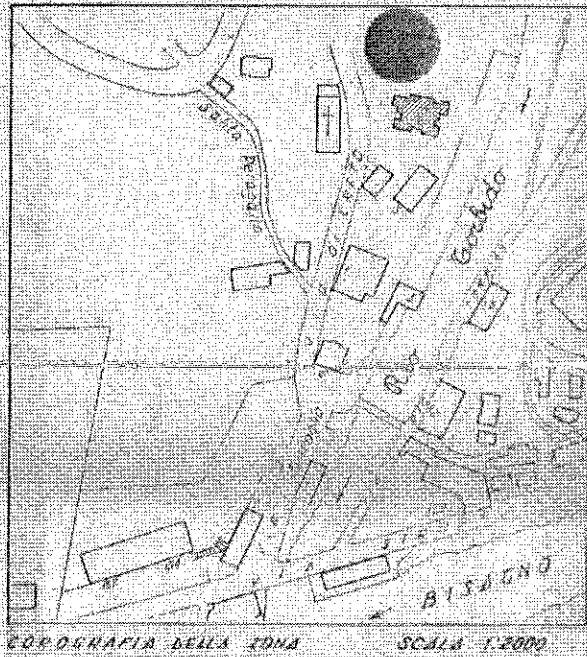

IL RICHIEDENTE

IL PROGETTISTA



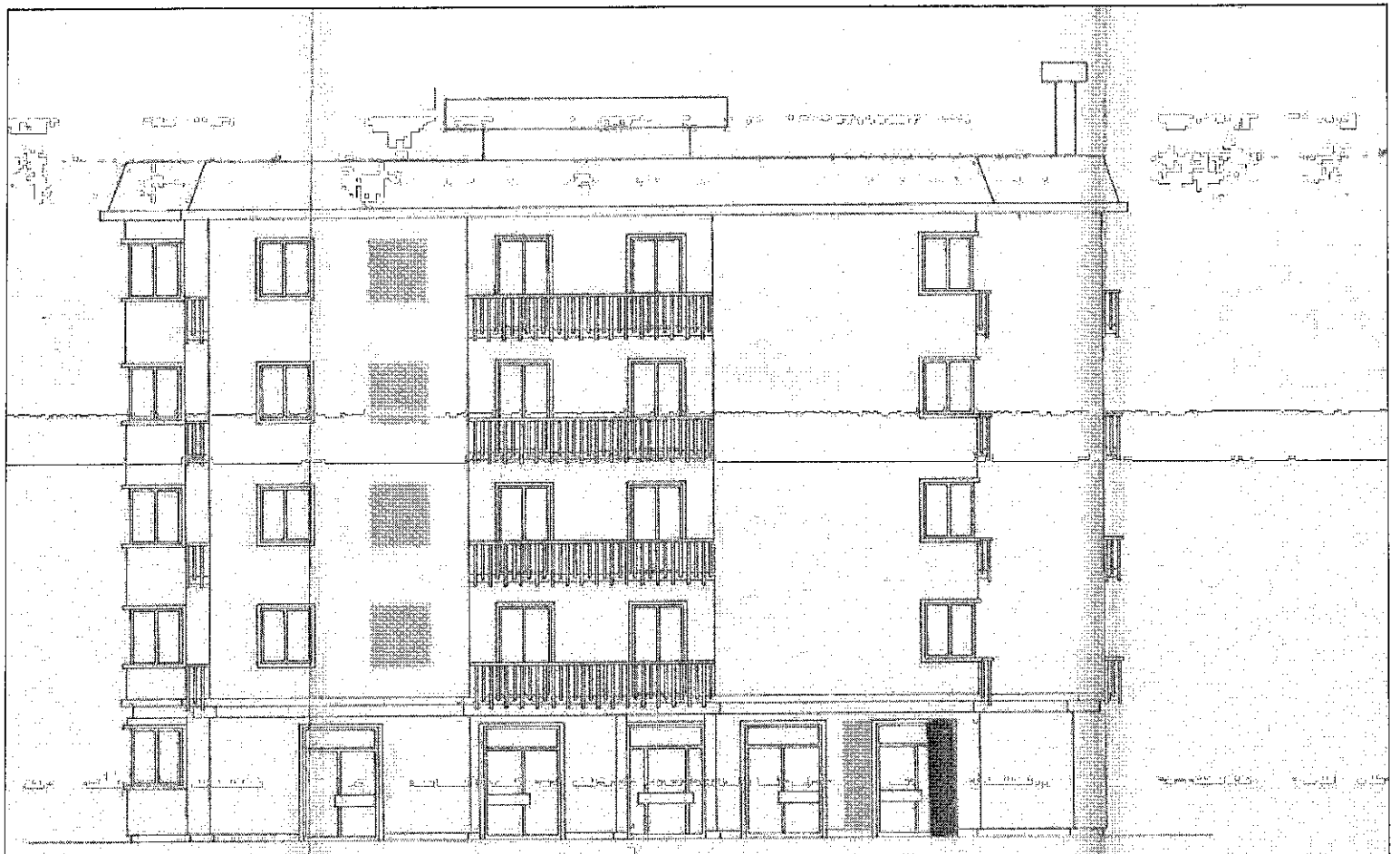

PROSPETTO SUD *SCALA 1:100*
STATO DI PROGETTO CON SOVRAPPORZIONE DELLE VARIANTI

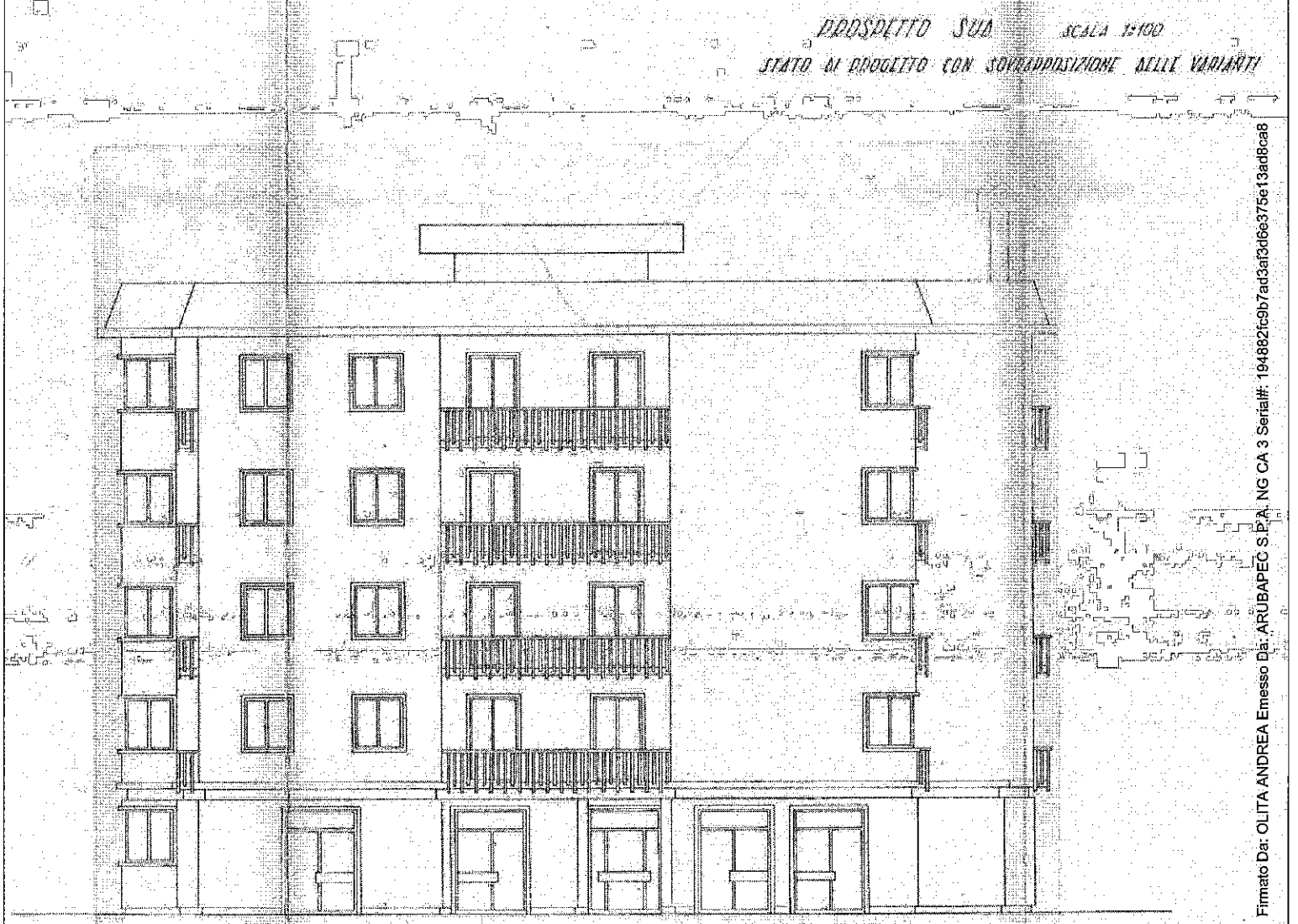

PROSPETTO SUD

Firmato Da: OLITA ANDREA Emesso Da: ARUBAPEC S.p.A. NG CA 3 Serial#: 194882fc9b7ad3af3d66375e13ad8ca8



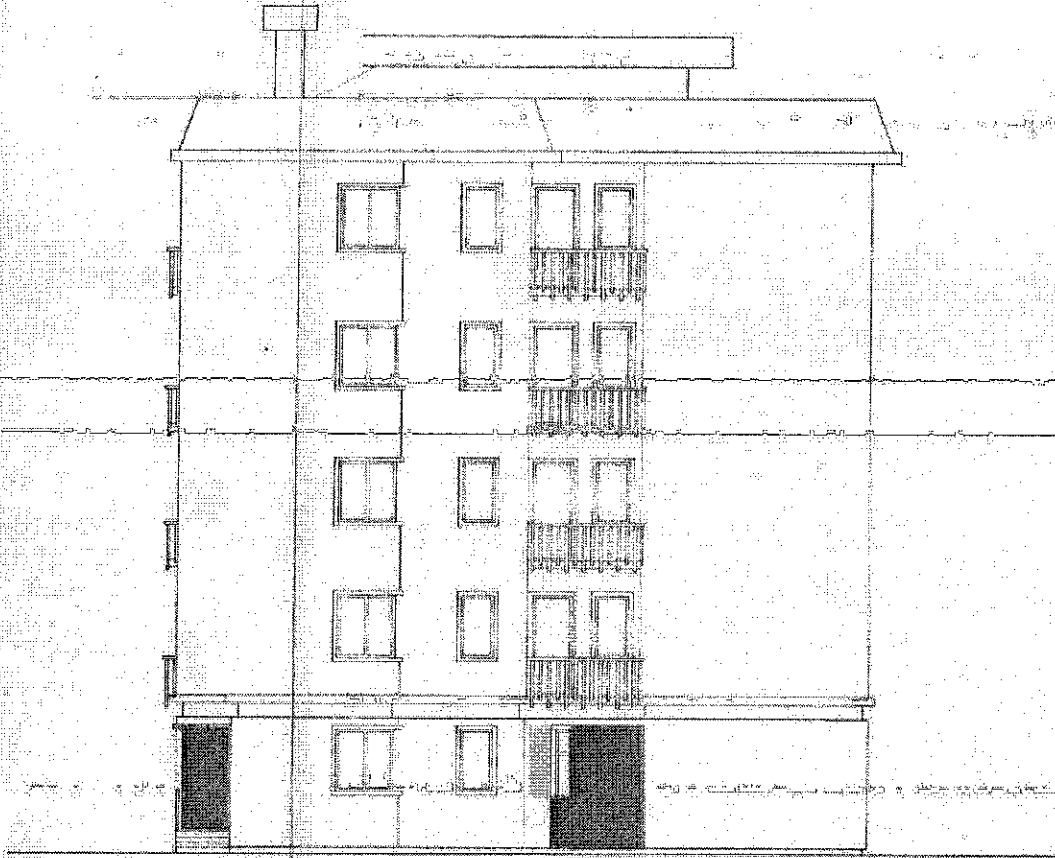

PROSPETTO OVEST *SCALA 1:100*
STATO DI PROGETTO (CON SOVRAPPOSIZIONI DELLE VARIANTI)

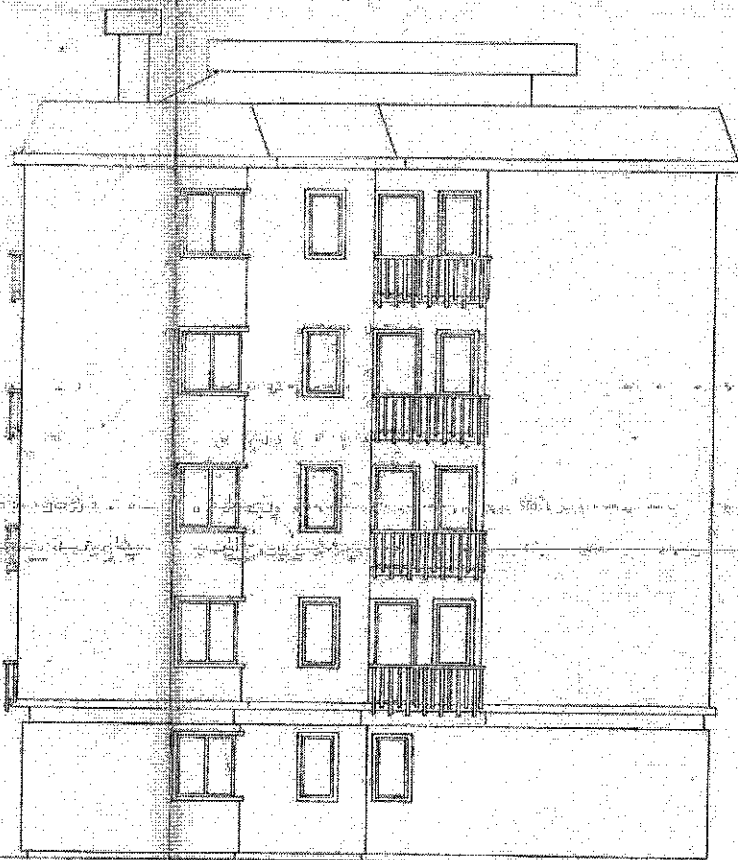

PROSPETTO OVEST



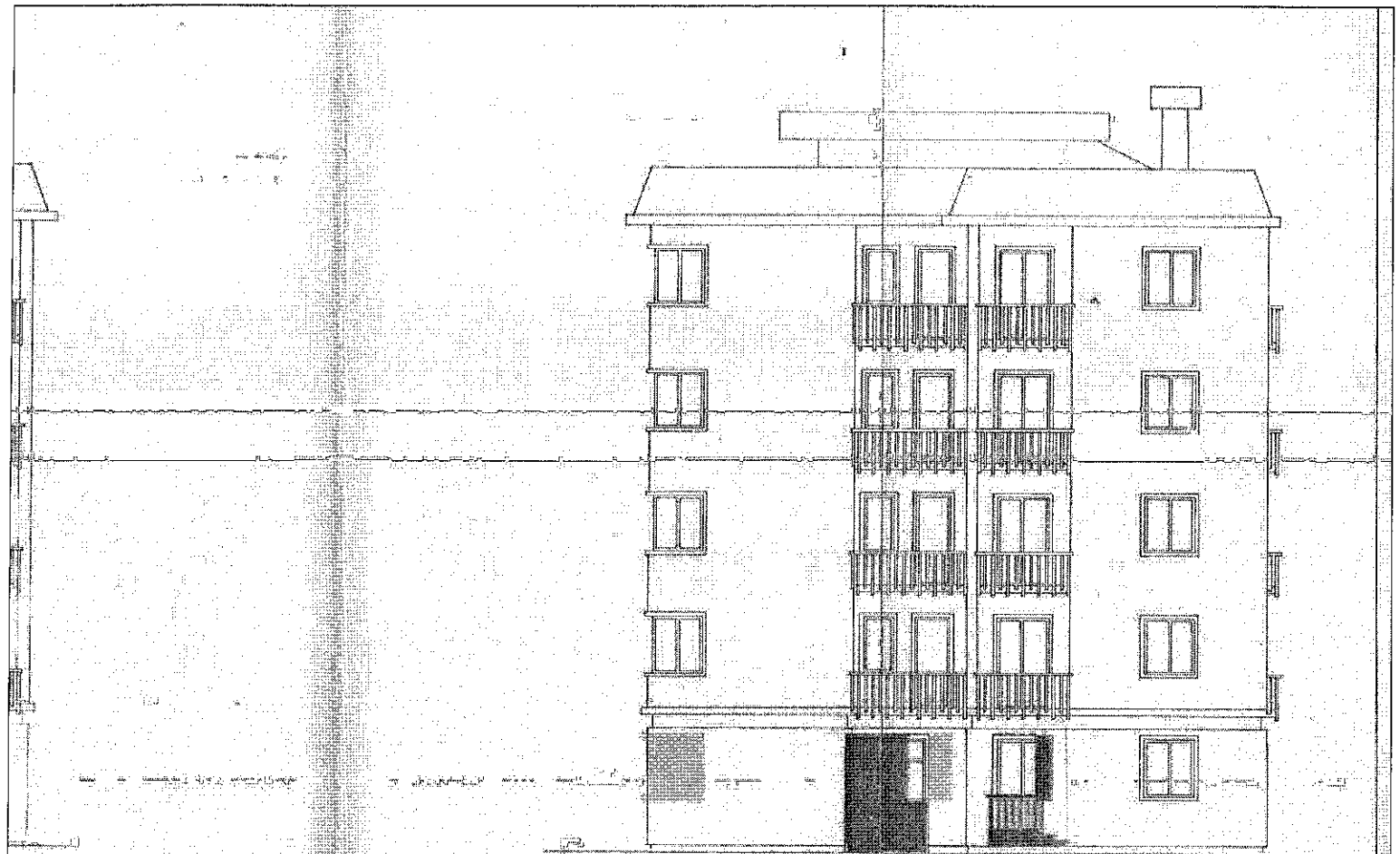

VORD SCALA 1:100
CON SOVRAPPORZIONE NELLE VARIANTI

PROSPETTO EST SCALA 1:100
STATO DI PROGETTO CON SOVRAPPORZIONE NELLE VARIANTI

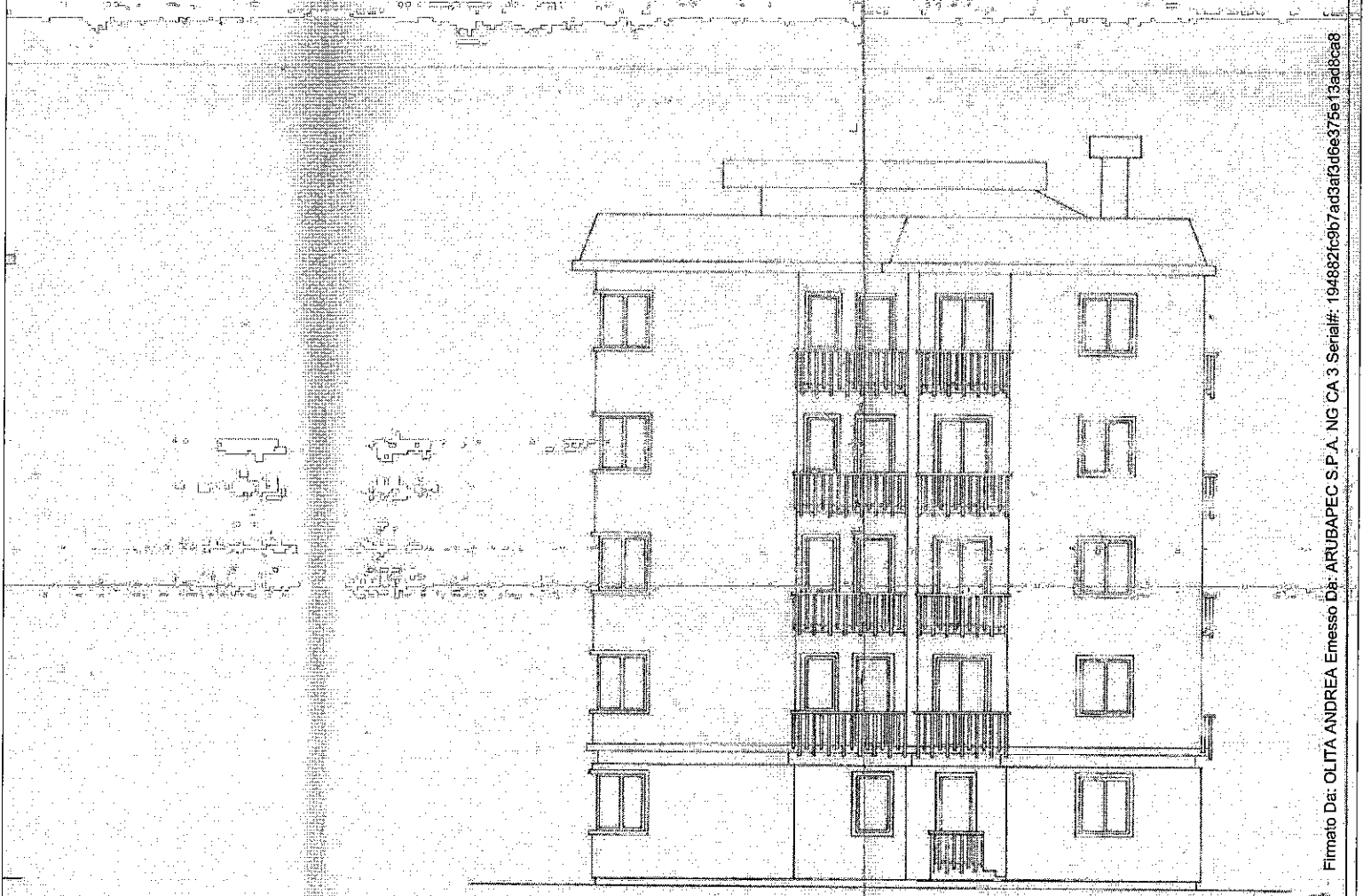

PROSPETTO INT

