

Catasto dei Fabbricati - Situazione al 05/06/2013 - Comune di MONGHIDORO (F363) - < Foglio: 27 - Particella: 244 - Elaborato planimetrico >

Ultima planimetria in atti

MOD. EP/2 - CEU

MINISTERO DELLE FINANZE  
 DIPARTIMENTO DEL TERRITORIO

Ufficio Tecnico Erariale di BOLOGNA

ELABORATO PLANIMETRICO

Pag. n. 2 di 8

Sezione	Foglio	Numero	Tipo mappale n.
MONGHIDORO	27	244	

SCALA 1: 500

DESCRIZIONE GRAFICA DEI SUBALTERNI ASSEGNATI

Piano 1/s.



Piano 1/s.

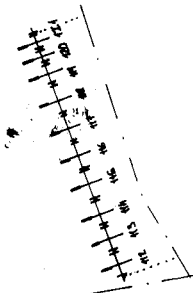

Piano Terreno

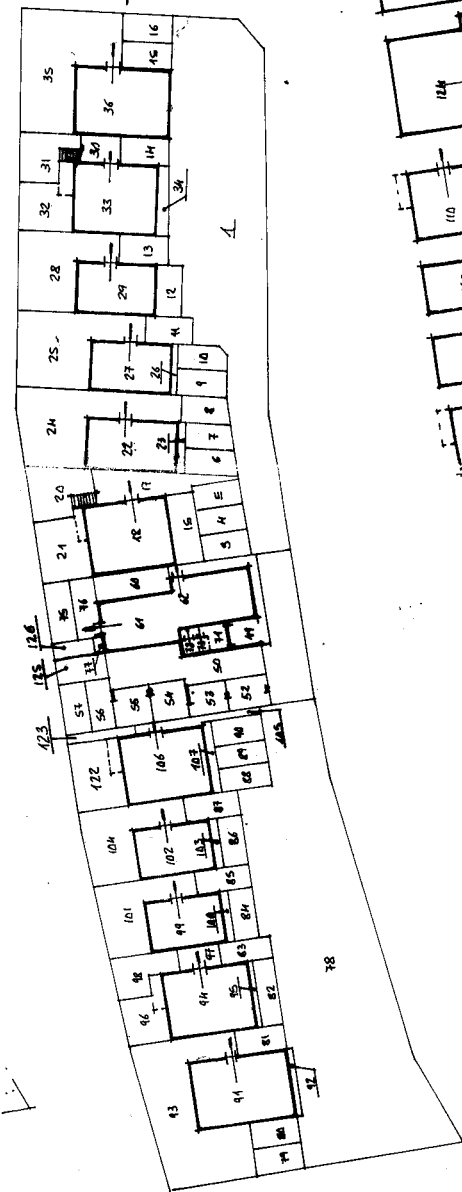

Piano Primo

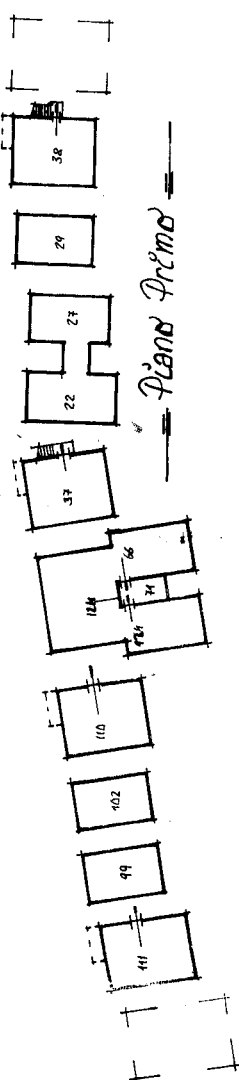

Piano Secondo

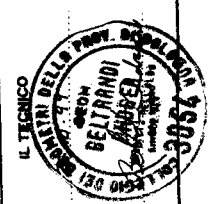
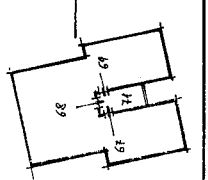

L'operatore  
**28 SET. 2000 141183**

Reservato all'Ufficio Tecnico Erariale di Bologna  
 Sostituisce il precedente mod. EP/2 prot.  
 Annullato o sostituito dal mod. EP/2 prot.

5294

MODULARIO  
F. rig. end. 487



MINISTERO DELLE FINANZE  
DIREZIONE GENERALE DEL CATASTO E DEI SS.TT.EE.  
**CATASTO EDILIZIO URBANO** (ADL 13-4-1939, n. 652)

MOD. BN (CEI)

LIRE  
500

26

Planimetria di u.i.u. in Comune di MONGHIDORO via DE GASPERI civ. 21

— Piano Terreno —

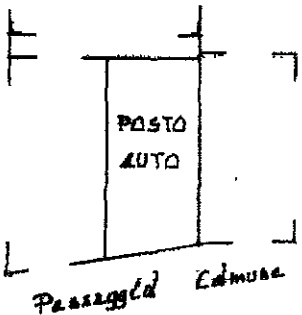

Prof. (Mod. P) n. 115/0 1996  
Vettura - ---  
IMPORTO L. 22.000

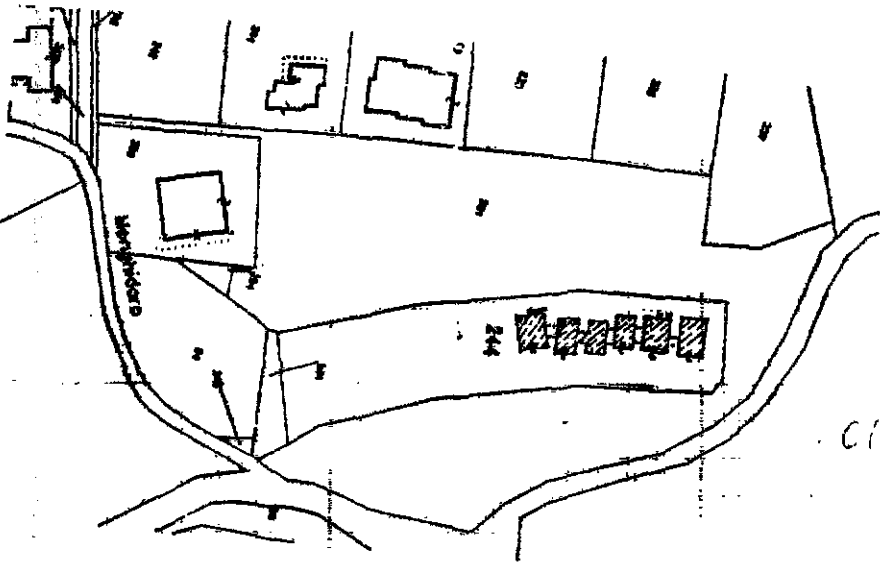

COMUNE DI MONGHIDORO  
FOGLIA 27 MAPPALE 244  
PLANIM. GEN. RAPP. 1/2000

16/09/1996

C1083/96

ORIENTAMENTO



SCALA DI 1:2000

Catasto dei fabbricati - Situazione al 17/06/2013 - Comune di MONGHIDORO (F363) - < Foglio: 27 Particella: 244 - Subalterno 7 >  
VIA ALCIDE DE GASPERI n. 21 piano: 1;

Dichiarazione di N.C.   
Denuncia di variazione

Ultima Planimetria in atti  
Identificativi catastali

Data presentazione: 16/09/1996 - Data: 17/06/2013 - n. BO0102320 - Richiedente TRIBUNALE BOLOGNA  
Tct. schede: 1 - Formato di acq.: A4 (208x297) - Fatti di scala: 1:1  
data 12.09.96 Firma Beltrandi

Compilata dal GEOMETRA  
(Titolo, cognome e nome)  
BELTRANDI ANDREA  
Iscritto all'albo de GEOMETRI  
della provincia di BOLOGNA  
data 12.09.96 Firma Beltrandi



RISERVATO ALL'UFFICIO

MODULARIO  
P. rig. rend. 487



5674  
MINISTERO DELLE FINANZE  
DIREZIONE GENERALE DEL CATASTO E DEI SS.TT.EE  
**CATASTO EDILIZIO URBANO** (RDL 13-4-1939, n. 652)

MOD. BN (CEU)

LIRE  
500

76

Planimetria di u.i.u. in Comune di MONGHIDORO via DE' GASPERI civ. 21

Prand Terrand

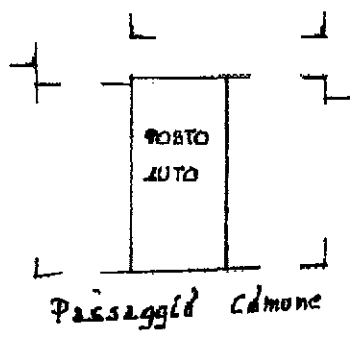

Proi. (Mod. 8) n. 11-36 19. PG  
Vetture c/a u.i. n. \_\_\_\_\_  
IMPORTO L. 2.500,00

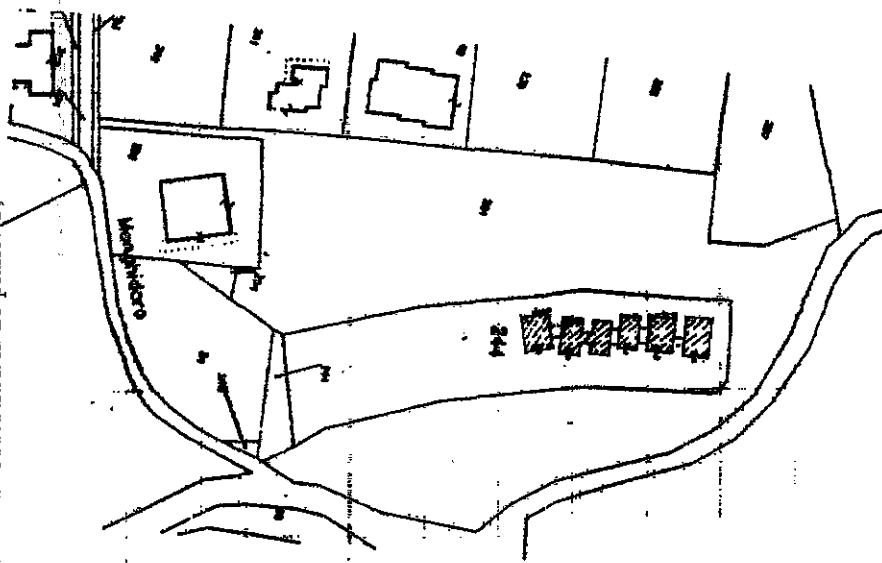

COMUNE DI MONGHIDORO  
FOGLIO 27 MAPPALE 244  
PLANIM. GEN. RAPP. 1/2000

16 SET. 1996

ORIENTAMENTO

C/1038/16



SCALA DI 1:200

Catasto dei Fabbricati - Situazione al 17/06/2013 - Comune di MONGHIDORO (F363) - < Foglio: 27 Particella: 244 - Subalterno 9 >  
VIA ALCIDE DE GASPERI n. 21 piano: 1;

Dichiarazione di N.C.   
Denuncia di variazione

Ultima Planimetria in atti  
Identificativi catastali  
Data presentazione: 16/09/1996 - Data: 17/06/2013 - n. BO0102322 - Richiedente TRIBUNALE BOLOGNA  
Tot. schede: 1 - Formato di acq.: A4 (208x297) - Fatt. di scala: 1:1  
data 12.09.96 Firma Beltrandi

Compilata dal GEOMETRA  
(Titolo, cognome e nome)  
BELTRANDI ANDREA

Iscritto all'albo de GEOMETRI  
della provincia di Bologna  
data 12.09.96 Firma Beltrandi



RISERVATO ALL'UFFICIO

MODULARIO  
F. fig. rend. 487



3496  
MINISTERO DELLE FINANZE  
DIREZIONE GENERALE DEL CATASTO E DEI SS.TT.EE.  
**CATASTO EDILIZIO URBANO** (RDL 13-4-1939, n. 652)

MOD. BN (CE)

LIRE  
500

27

Planimetria di u.i.u. in Comune di MONGHIDORO via DE' GASPERI civ. 21

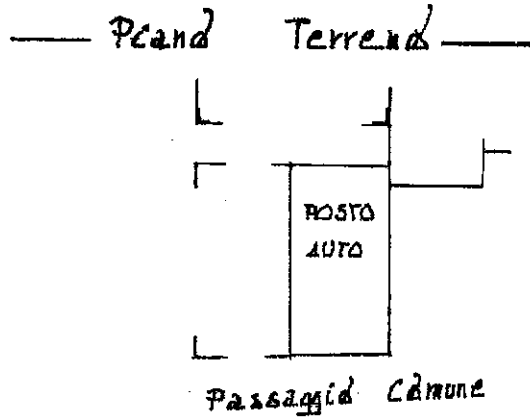

Pret. (Mod. 8/11) 1996  
 Valore catastale .....  
 IMPORTO L. 20.000

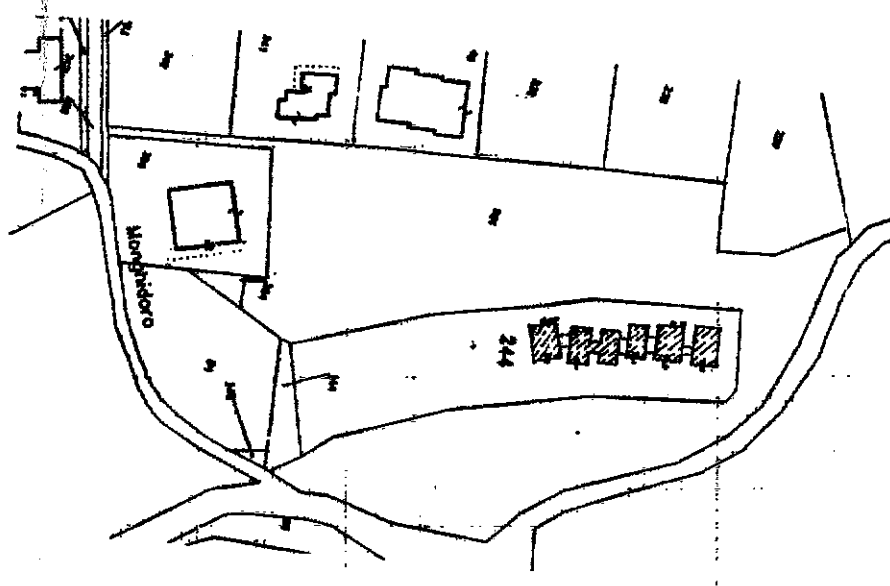

COMUNE DI MONGHIDORO  
 FOGLIO 27 MAPPALE 244  
 PLANIM. GEN. RAPP. 1/2000

16 SET 1996  
 C1088/96



Catasto dei Fabbricati - Situazione al 17/06/2013 - Comune di MONGHIDORO (F363) - < Foglio: 27 Particella: 244 - Subalterno 10 >  
 VIA FALCIDE DE' GASPERI n. 21 piano I.

Dichiarazione di N.C.   
 Denuncia di variazione   
 Ultima Planimetria in atti   
 Data presentazione: 16/09/1996 - Data: 17/06/2013  
 Tot. schede: 1 - Formato di acq.: A4 (297x210) - n. 244 sub. 10

Compilata dal GEOMETRA  
 (Titolo, cognome e nome)  
BELTRANDI ANDREA  
 Iscritto all'Albo dei GEOMETRI  
 (Albo, n. e sede)  
BOLOGNA n. 3054  
 data 12.09.96 Firma B. Beltrandi



RISERVATO ALL'UFFICIO

3494

MODULARIO  
F 119 (mod. 987)



MINISTERO DELLE FINANZE  
DIREZIONE GENERALE DEL CATASTO E DEI SS TT EE  
**CATASTO EDILIZIO URBANO** (RDL 13-4-1939, n. 652)

MOD. BN (CEU)

LIRE  
500

30

Planimetria di u.l.u. in Comune di MONGHIDORO via DE' GASPERI civ. 24

— Piano Terreno —

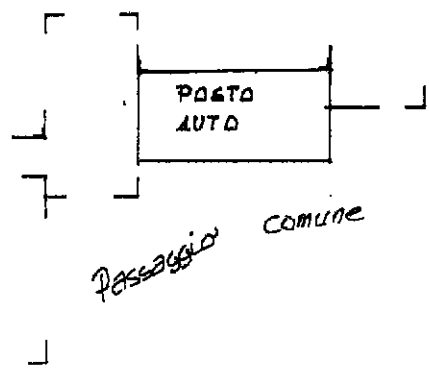

Prot. (Mod. 8) n. 11/03/1996  
Voture e/o di n.                       
IMPORTO L. 25.000

COMUNE DI MONGHIDORO  
FOGLIO 27 MAPPALE 244  
PLANIM. GEN. DAPP. 1/2000

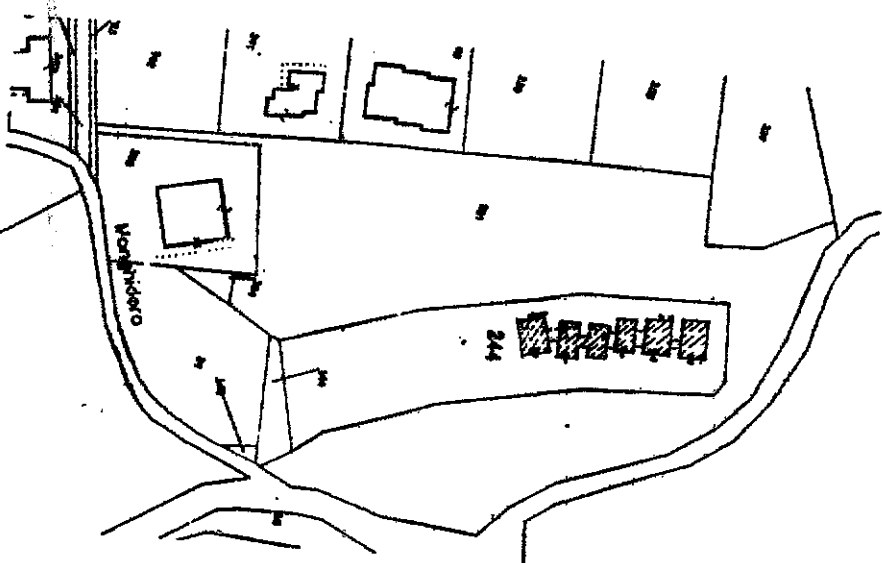

11/03/1996  
C1085/96



Catasto del Febbraio - Situazione al 17/06/2013 - Comune di MONGHIDORO (F363) - < Foglio: 27 Particella: 244 - Subalterno 12 >  
VIA ALCIDE DE GASPERI n. 21 piano: T;

Dichiarazione di N.C.   
Denuncia di variazione   
Ultima Planimetria in atti  
Identificativi catastali  
Data presentazione: 16/09/1996 - Data: 17/06/2013 - n. BO0102324 - Richiedente TRIBUNALE BOLOGNA  
Tot. schede n. 244 Formato di acq.: A4 (208x297) - Fatti di scala: 1:1  
data 12.04.96 Firma B. T. De

Compilata dal GEOMETRA  
(Titolo, cognome e nome)  
BELTRANDI ANDREA  
Iscritto all'albo de GEOMETRI  
della provincia di BOLOGNA  
data 12.04.96 Firma B. T. De



RISERVATO ALL'UFFICIO

MODULARIO  
n. r. d. 497



MINISTERO DELLE FINANZE  
DIPARTIMENTO DEL TERRITORIO

**CATASTO EDILIZIO URBANO** (RDL 13-4-1939, n. 652)

LIRE  
200

Planimetria di u.i.u. in Comune di MONGHIDORO ..... via DE GASPERI ..... civ. 23 .....

— Piano Lettera —

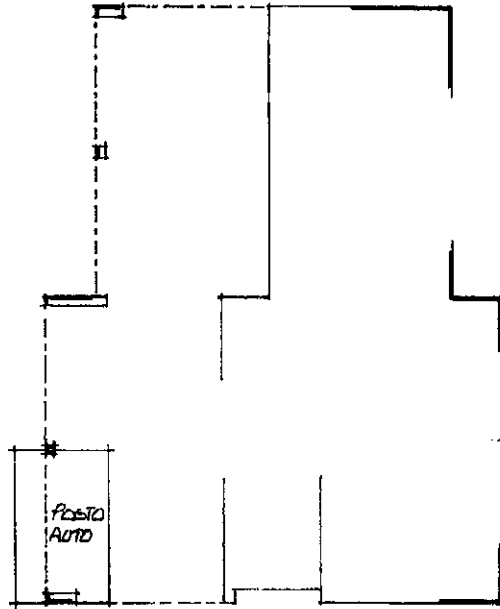

Prot. (Mod. 8) n. 30.246 10/98  
Volume s/o u.i. n. 1  
IMPORTO L. 50.000

COMUNE DI MONGHIDORO  
FOGLIO 27 MAPPALE 244  
PLANIM. GEN. RAPD. 1:2000

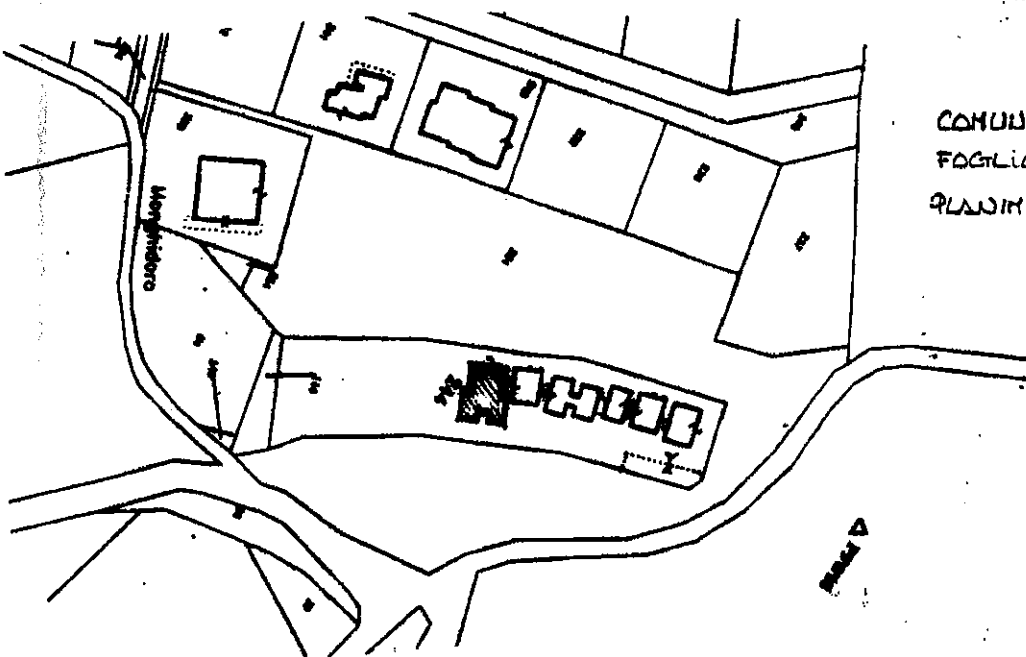

ORIENTAMENTO



SCALA DI 1:22

Catasto dei Fabbricati - Situazione al 17/06/2013 - Comune di MONGHIDORO (F363) - < Foglio: 27 Particella: 244 - Subalterno 52 >  
VIA AL G. D. E. DE GASPERI n. 23 piano: 1.

Dichiarazione di N.C.   
Denuncia di variazione   
Ultima Planimetria in atti

Compilata dal GEOM. BELTZANDI  
(Titolo, cognome e nome)  
ANDREA

Iscritto all'albo del LEONETTI  
BOLOGNA n. 3054  
data 23/09/98 Firma Beltzandi

RISERVATO ALL'UFFICIO

SOSTITUISCE		
Sched.		
F.	MAPP.	SUB.
24	241	52

Data presentazione: 29/09/1998 - Data: 17/06/2013 - n. BO0102325 - Richiedente TRIBUNALE BOLOGNA  
Tot. schede 1 Formato di fog. A4 (210x297) di scala: 1:1

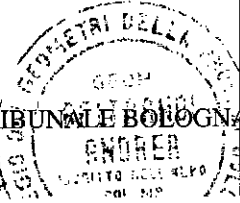



Planimetria di u.i.u. in Comune di MONGHIDORO via DE GASPERI civ. 23

### —= Piano Terreno =—

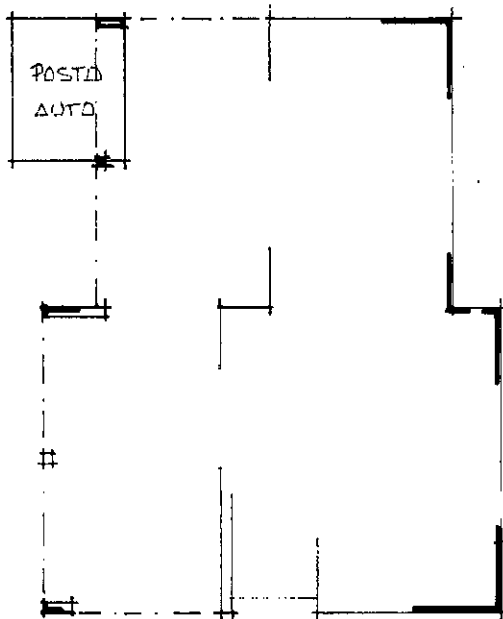

Superficie 30'219'98  
Misure in metri 1  
Importo L. 50'000

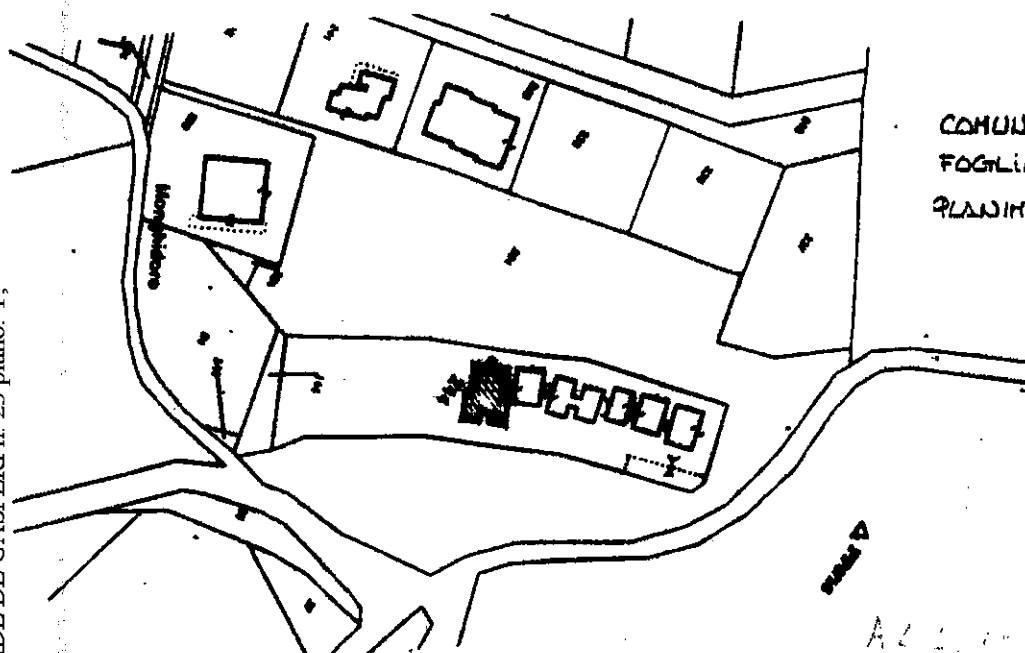

COMUNE DI MONGHIDORO  
FOGLIO 27 MAPPALE 244  
PLANIM. GEN. RAPD. 1:2000

ORIENTAMENTO

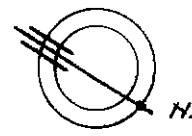

Scala di 1:2000

Catasto dei Fabbricati - Situazione al 17/06/2013 - Comune di MONGHIDORO (F363) - < Foglio: 27 Particella: 244 - Subalterno 55 >  
VIA DE GASPERI n. 23 piano: I,

Dichiarazione di N.C.   
Denuncia di variazione

Compilata dal GEOM. BELTRANDI  
(Titolo, cognome e nome)  
ANDREA

RISERVATO ALL'UFFICIO

Ultima Planimetria in atti  
Identificativi catastali

Iscritto all'albo del GEOMETRI

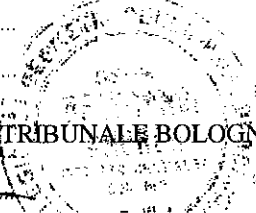

Data presentazione: 29/09/1998 - Data: 17/06/2013 - n. B00102326 - Richiedente TRIBUNALE BOLOGNA  
Tot. schede 2/11 - Formato A4 (210x297) - Fatt. di scala: 1:1

data 23/09/98 Firma Beltrandi

27 244 55

MODULARIO  
a r.r. n. 497



MINISTERO DELLE FINANZE  
DIPARTIMENTO DEL TERRITORIO  
**CATASTO EDILIZIO URBANO** (RDL 13-4-1939, n. 652)

MOD. BN (CEI)

LIRE  
200

Planimetria di u.i.u. in Comune di MONGHIDORO via DE GASPERI civ. 23

Piano Terreno

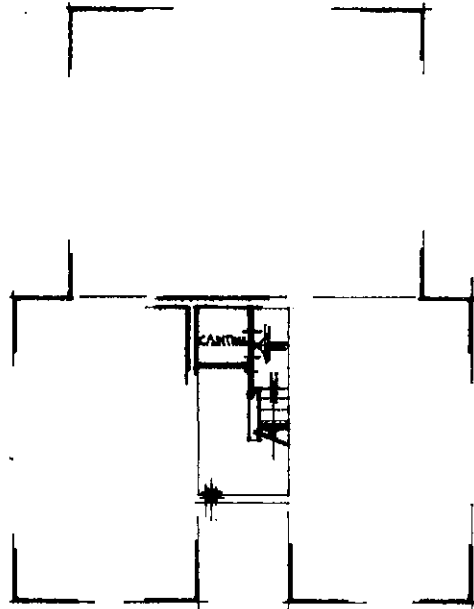

H=2.00 m.

Prof. (Mod. F. n. 30/210 10/98  
Valore u.i.u. n. 1  
IMPORTO L. 50.000

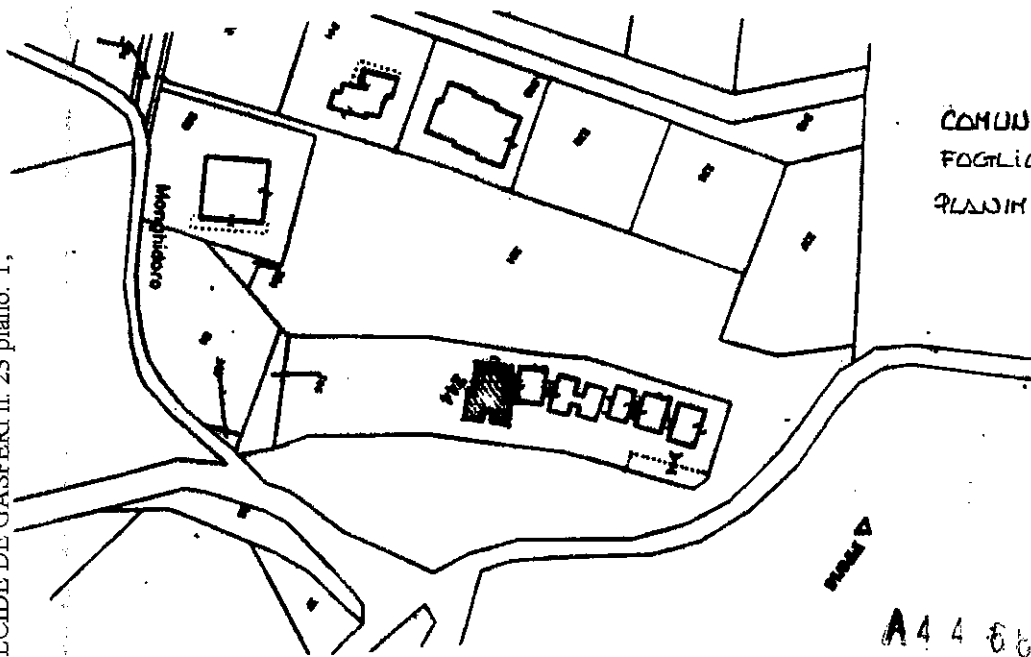

COMUNE DI MONGHIDORO  
FOGLIO 27 MAPPALE 244  
PLANIM. GEN. RAPP. 1:2000

ORIENTAMENTO

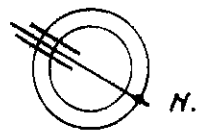

A4488

SCALA DI 1:200

Catasto dei fabbricati - Situazione al 17/06/2013 - Comune di MONGHIDORO (F363) - < Foglio: 27 Particella: 244 - Subalterno 72 >  
VIA ALCEDE DE GASPERI n. 23 piano: I;

Dichiarazione di N.C.   
Ulteriori variazioni   
Data presentazione: 29/09/1998 - Data: 17/06/2013  
Tot. schede: 1 - Formato di acq.: A4 (210x297) - Fatt. di scala: 1:1  
n. 244 sub. 72

Compilata dal GEOM. BELTRANDI  
(Titolo, cognome e nome)  
ANDREA  
n. 3054  
della provincia di Bologna

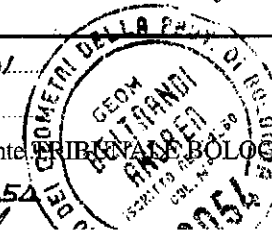

RISERVATO ALL'UFFICIO

SOSTITUISCE			
Sched.	F.	MAPP.	SUB.
	27	211	63