

3694

MOD BN (CEU)

MODULARIO
F. rig. rend. 487



MINISTERO DELLE FINANZE
DIREZIONE GENERALE DEL CATASTO E DEI SS.TT.EE.
CATASTO EDILIZIO URBANO (RDL 13-4-1939, n. 652)

LIRE
500

12
Planimetria di u.i.u. in Comune di MONGHIDORO via LOCALITA' CASTELLETTI ROSSI civ. 10

PIANO SEMIINTERRATO H=0.60

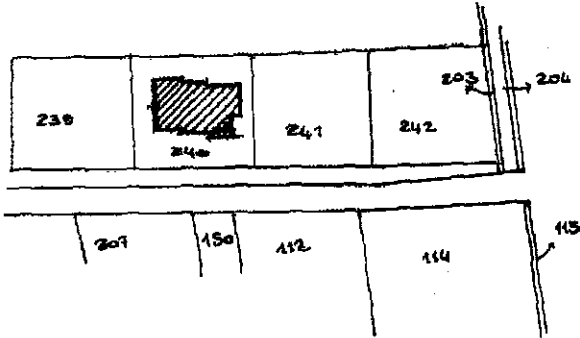
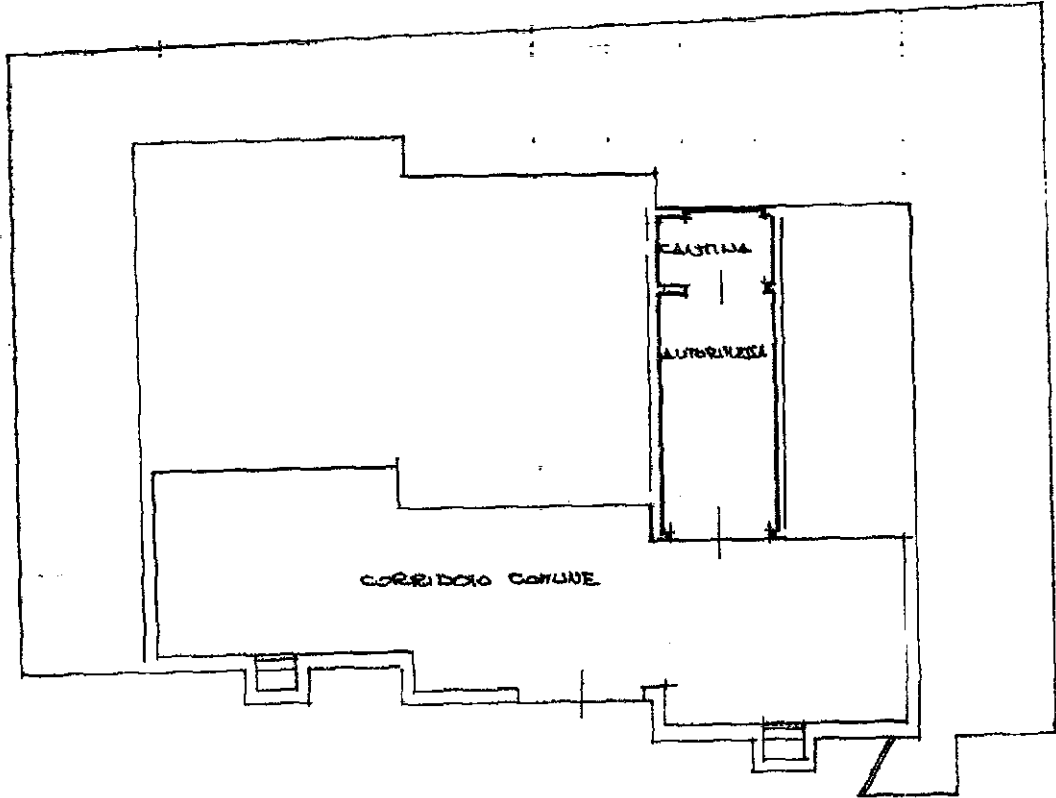

COMUNE DI MONGHIDORO
FG. 27 SCALA 1:2000
LOCALITA' CASTELLETTI ROSSI

ORIENTAMENTO

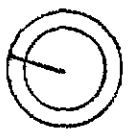

N° 126.1 05 SET. 1994

SCALA DI 1:200

Catasto dei Fabbricati - Situazione al 17/06/2013 - Comune di MONGHIDORO (F363) - < Foglio: 27 Particella: 240 - Subalterno: 15 >
Via Anni Cinque, 10 piano: 51

Dichiarazione di N.C. <input checked="" type="checkbox"/>	Compilata dal <u>GEOMETRA</u> (Titolo, cognome e nome)	RISERVATO ALL'UFFICIO
Ultima Planimetria di variazione <input type="checkbox"/>	<u>LOLLI UMBERTO</u>	
Data presentazione <u>05/09/1994</u> - Data iscrizione al libro <u>17/06/2013</u> - n. <u>BO0102312</u> - Richiedente <u>TRIBUNALE BOLOGNA</u>	Isolato <u>1402</u> della provincia di <u>BOLOGNA</u> n. <u>1402</u>	
Tot. schede <u>27</u> - Formato di acq.: A4 (208x297) - Foglio di scheda <u>15</u>	data <u>27.06.94</u> Firma <u>Umberto Loli</u>	

Agenzia del Territorio
CATASTO FABBRICATI
Ufficio Provinciale di
Bologna

Dichiarazione protocollo n. BO0209158 del 09/11/2004

Planimetria di u.i.u. in Comune di Monghidoro

Via Vivaldi A.

civ. 10

Identificativi Catastali:

Sezione:

Foglio: 27

Particella: 240

Subalterno: 25

Compilata da:

Piermartini Annalisa

Iscritto all'albo:

Architetti

Prov. Bologna

N. 3162

Scheda n. 1

Scala 1:200

PIANO 1°/S

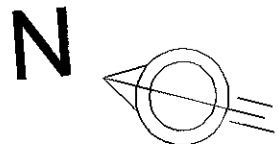
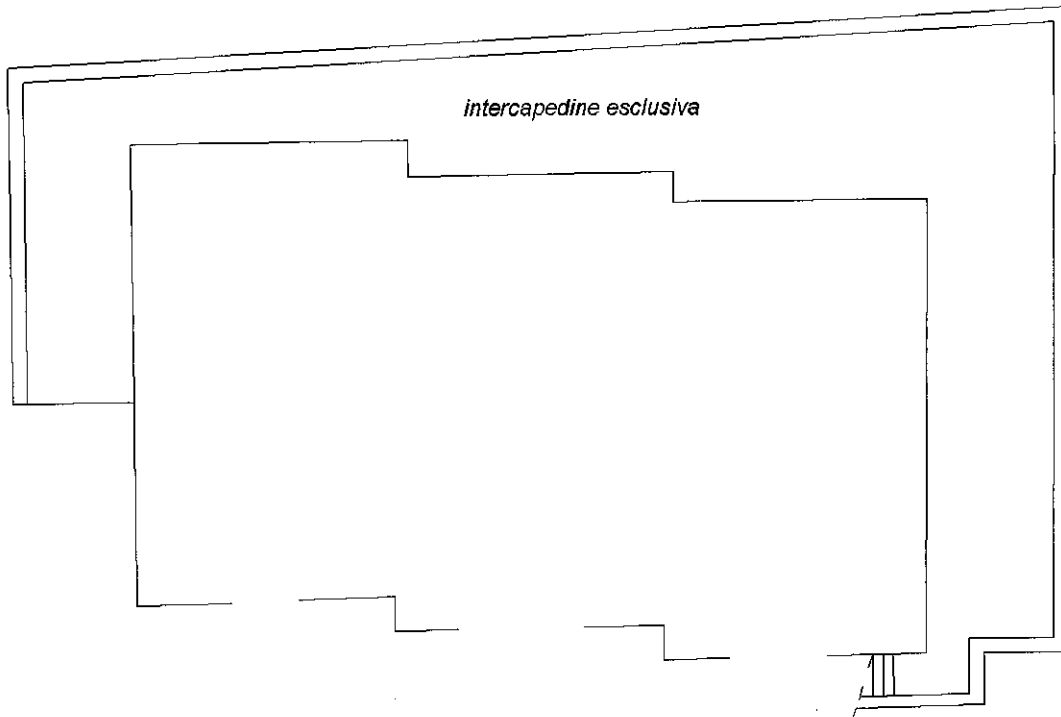

Catasto dei Fabbricati - Situazione al 17/06/2013 - Comune di MONGHIDORO (F363) - < Foglio: 27 Particella: 240 - Subalterno 25 >
VIA ANTONIO VIVALDI n. 10 piano: S1;

Ultima Planimetria in atti

3494

MODULARIO
Fig. rend. 497



MINISTERO DELLE FINANZE
DIPARTIMENTO DEL TERRITORIO
CATASTO EDILIZIO URBANO (RDL 13-4-1939, n. 652)

MOD. 99 (C)

LIRE
500

Planimetria di u.i.u. in Comune di MONGHIDORO via VIVALDI civ. 10

Prot. (Mod. 8) n. 15510 ¹⁹ 96
Vulture e/o u.l. n. _____
IMPORTO L. 50.000

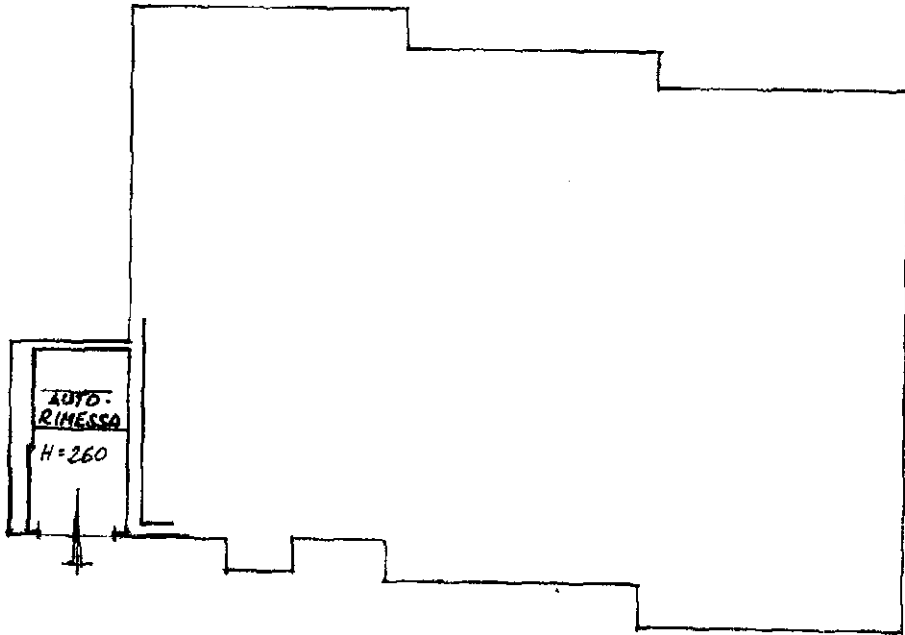

PIANO
SEMINTERRATO

COMUNE DI MONGHIDORO
FOLIO 23

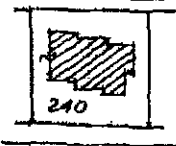

MAPPA 1:2000
LOCALITA' CASTELLETTI ROSSI

ORIENTAMENTO



SCALA DI 1:200

001521 23 OTT. 1996

Catasto dei fabbricati - Situazione al 17/06/2013 - Comune di MONGHIDORO (F363) - < Foglio: 27 Particella: 240 - Subalterno 26 >
VIA ANTONIO VIVALDI piano: S1;

Dichiarazione di N.C.
Denuncia di variazione
Ultima Planimetria in atti

Identificativi catastali
Data presentazione: 23/10/1996 - Data: 17/06/2013 - n. BO0102316 - Richiedente TRIBUNALE BOLOGNA
Tot. schede: 1 - Formato di acq.: A4 (297x210) - n. 102

Compilata dal
(Titolo, cognome e nome)
GEOM. LOLLU UMBERTO
Iscritto all'albo dei GEOMETRI
BOLOGNA n. 1102
data 20.4.1996 Firma Umberto Lollu

RISERVATO ALL'UFFICIO

SOSTITUISCE		
Sched.		
F.	MAPP.	SUB.
27	240	17