

N. 10



CITTA' DI ALESSANDRIA

UFFICIO TECNICO

Esecuzione di Lavori Edilizi Privati

(Rilascio di NULLA OSTA da consegnare all'Archivio)

IL PODESTA'

Vista la dichiarazione in data (1) 17-1-1939
presentata dal signor (2) Emesso Maria SpA
di voler eseguire nella sua proprietà in (3) Via Innoq. D'Angennes
al civico numero (4) _____ il seguente lavoro:

(5) Costruzione casa con ricovero antiaereo

Visti i relativi disegni contro _____ dall'autore del progetto signor
(6) Ing. P. P. P. e Ing. P. P. P.

Visti i regolamenti Edilizio, di Polizia Urbana e d'Igiene
Visto il parere dell'Ufficio Tecnico e sentito l'avviso espresso dalla Com-
missione Edilizia in sua adunanza (7) 21-3-1939

Esclusa ogni responsabilità circa i reclami che potessero elevare i propri-
tari delle case circonvicine e fronteggianti a condizione che il Comune venga
tenuto rilevato ed indenne da qualsiasi eccezione od azione di terzi.

DICHIARA

Nulla ostare a che il signor Dichiarante eseguisca l'accennato lavoro, su-
bordinatamente all'osservanza delle consuete condizioni generali trascritte a
tergo nel presente foglio, nonchè della seguente condizione special e

(8) si ha obbligo di assicurare il deposito del R.P. 21/21-1939 circa il diritto di ripulito del furo

1 APR 1939

Alessandria, addi _____ 19__

Il Podestà

L'INGEGNERE CAPO

IL SEGRETARIO GENERALE

[Signature]

[Signature]

[Signature]





| | |
|-----------------------------|-----------|
| MUNICIPIO DI ALESSANDRIA | |
| N. 38161 - 8. 20. DIC. 1938 | |
| UFF. | SEZ. |

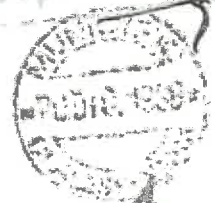

TU

Prodotto
recupero
di acque

Ill.mo Sig. PODESTA' di

Alessandria

La sottoscritta Musso Maria Gho presenta per l'approvazione in duplice copia l'unito progetto di casa da costruire in Rione Cristo all'angolo delle Vie Monsignor d'Angennes e Via del Demario facendo presente che l'approvvigionamento idrico verrà effettuato a mezzo dell'acquedotto Borsafino e che lo scarico delle latrine verrà effettuato con attacco diretto colla pubblica fognatura oppure a mezzo di fosse settiche a seconda delle preserapioni di V.S.Ill.ma.

Con distinti ossequi

Devot.mo

Musso Maria

| |
|--------------------------|
| APPROVATO |
| dal Sindaco Sig. Felizia |
| il 21 MAR 1939 |
| UFF. |

TU



ALLEGATO

alla domanda all'Amministrazione Comunale di Alessandria

per l'autorizzazione a' sensi del Regolamento edilizio ad eseguire (1)

una casa d'abitazione civile

secondo l'unito progetto, di N. 2 tavole, redatto da (2) geom. *Pietro Rappery*

nello stabile al civico N. di Via *Dul Demario* *Ang. Via Monsignore d'Inglem*

di proprietà della Sig. *Musso Maria - Gho*

domiciliat in *Rione Cristo* al civ. N. di Via

Direttore dei lavori stessi è il Sig. (2)

abitante al civ. N. di Via

Esecutore dei lavori stessi è il Sig.

abitante al civ. N. di Via

DESCRIZIONE DELLE OPERE

a) Tipo delle fondazioni e delle murature *calcestruzzo di cemento*

b) Tipo degli orizzontamenti (3) *solai "lap"* Tipo dei collegamenti (4)

Banchine in cemento armato

c) Indicazione delle opere in cemento armato

Balconi

d) Particolari costruttivi della facciata e materiali da impiegarsi (5) *facciate a paramento con decorazione in pietra artificiale*

e) Tipo di copertura (6) *tegole piatte*

(1) Designazione dell'opera (casa, fabbricato industriale, ampliamento, sopraelevazione, riattamento, ecc.).

(2) Ingegnere, architetto o geometra, secondo l'importanza delle opere.

(3) Volte in muratura, solai in ferro, solai in cemento armato ecc.

(4) Chiavi a muro, banchine in cemento armato, ecc.

(5) Facciate a calce, a paramento, ecc.; decorazioni in pietra naturale, in marmo, in pietra artificiale, ecc.

(6) Con tegole curve, con tegole piatte, in ardesia artificiale, in lastre di pietra, ecc.



PROGETTO DI CASA DA COSTRUIRE IN RIONE CRISTO PER CONTO DELLA SI- GNORA MARIA MVS- SO-CHO

A 1:100

STUDIO
ING. PIETRO COPPINI
ALESSANDRIA Via Fiume 21/22

APPROVATO
in Comune di Alessandria
il 21 MAR 1939

IL PROPRIETARIO:

Maria MVS-SO-CHO

IL PROGETTISTA:

Pietro Coppini

MUNICIPIO DI ALESSANDRIA
VISTO NE VARIETUR
Atti 13 APR 1939
IL PODESTA
[Signature]



PIANTA PIANI SUPERIORI

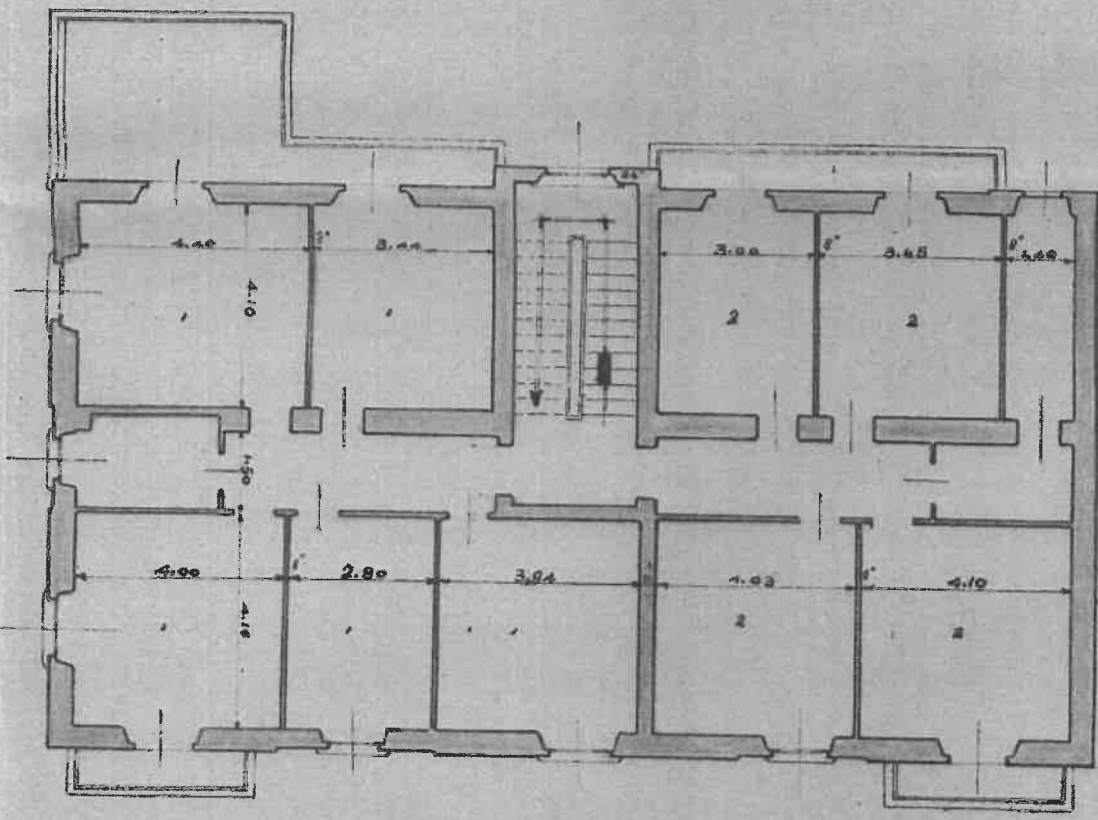

PIANTA DELLE CANTINE

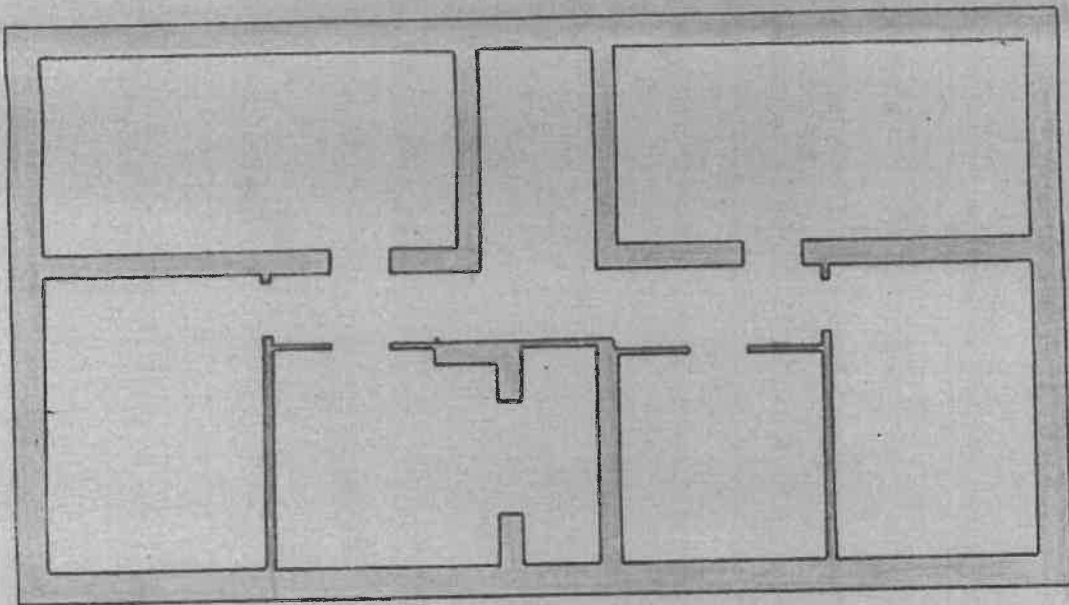

GENE

PROGETTO VERBO VIA DEL DEMANIO

SEZIONE TRAVE

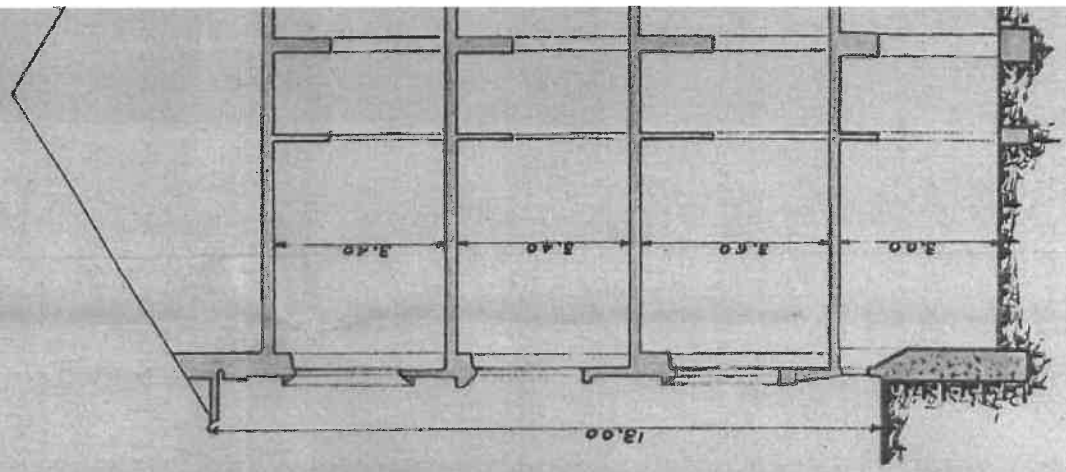
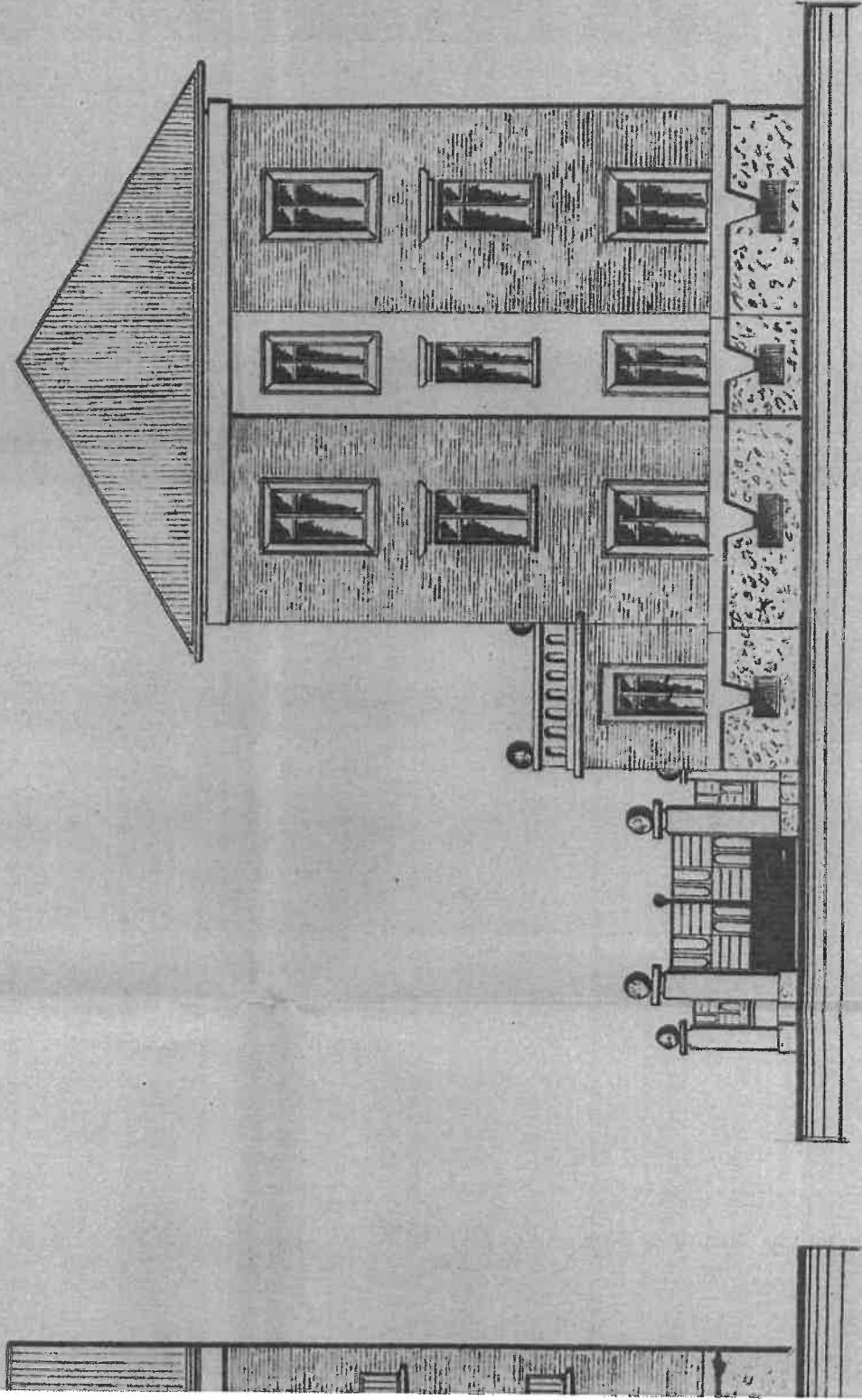



Aruba



All' Ill. mo Signor SINDACO
DELLA CITTA' DI ALESSANDRIA.

La sottoscritta MARIA MUSSO in GHO - residen-
te in Alessandria, via Casalbagliano, rivolge doman-
da alla S.V. onde ottenere il permesso di costruire
un piano in sopraelevazione, ad uso civile abitazio-
ne, nella propria casa sita in Alessandria, via Card.
D'Angennes angolo via Maggioli.

Allega il progetto redatto dallo Studio Tec-
nico "Ingg. Zambruno & Rangone" controfirmato dallo
ingegner Vittorio Rangone.

In attesa, deferentemente ossequia,
Alessandria, li 2 luglio 1956.

Muss Maria in Gho
(Maria Musso in Gho)

Prot. Sp. R. 1111

MUNICIPIO DI ALESSANDRIA
N. 23936 - li 9 LUG. 1956
UFF. SEZ.



ZAMBRUNO
Tecnico RANGONE
- Tel. 3728
ALESSANDRIA

Ist. n. 7 dep. 18/04/2024

Progetto per la soprelevazione
di un piano nella casa della
Sig. Maria Musso in Ghs, sita
in Alessandria, via Maggioli
ang. via D'Angennes

Il Proprietario

X *Maria Musso in Ghs*

Il Tecnico

ING. VITTORIO RANGONE

Vittorio Rangone

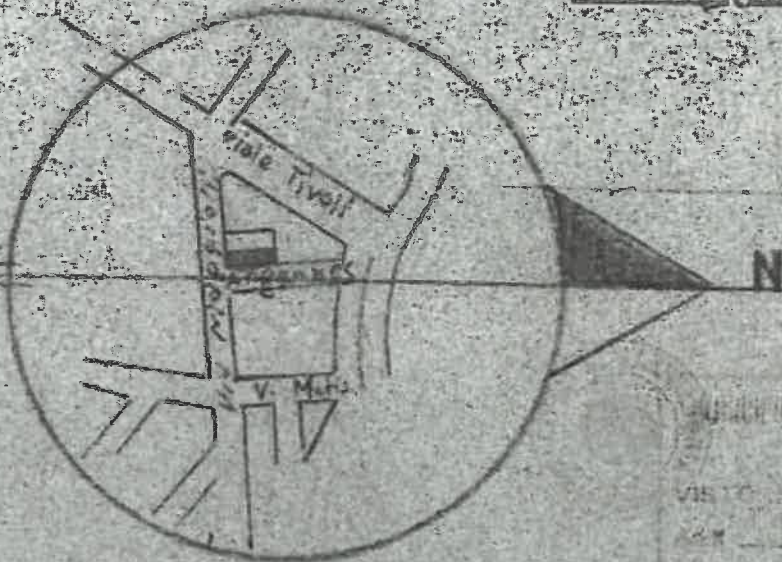

MUNICIPIO DI ALESSANDRIA

VISTO IN VARIETÀ

7 AGO 1956

LC SINDACO

Firmato Da: MANTELLI STEFANO-Embossé-De: ARUBAPEC S.P.A. - NG-CA 3-Seriale#: 379606060603718995800603046

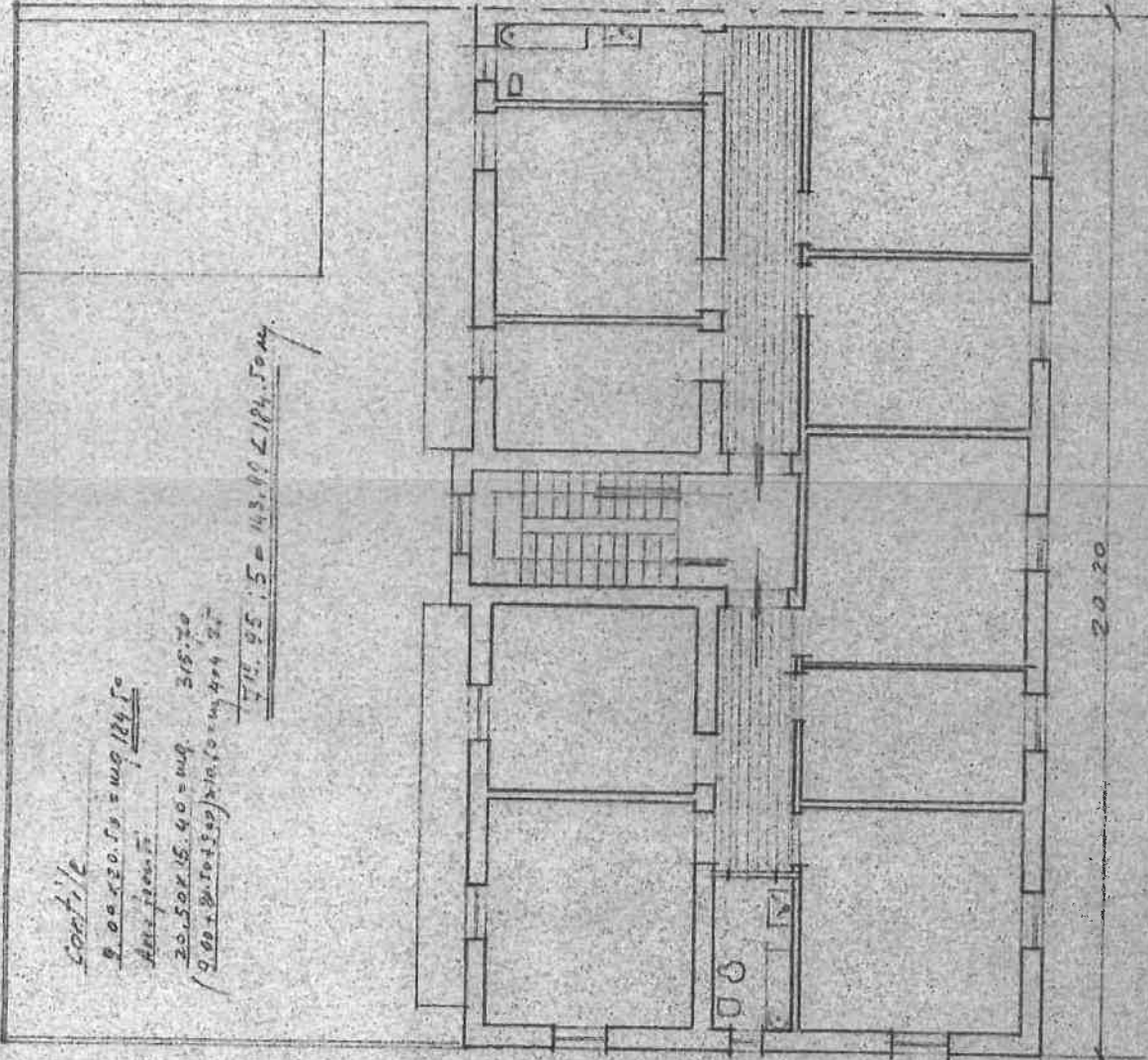

Pi... di piani... 1-100

Pi... di

Scatole

$9.00 \times 20.50 = 184.50$

Area piano F

$20.50 \times 15.40 = 315.70$

$(9.00 + 20.50) \times 10.50 = 314.25$

$1716.95 : 5 = 343.39$

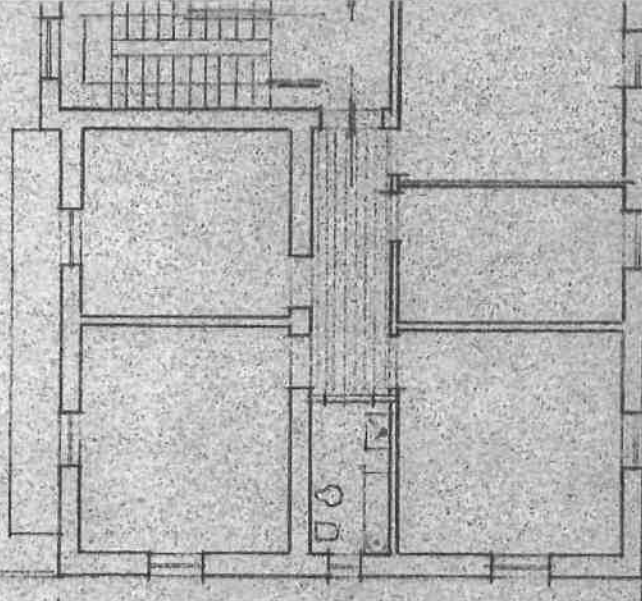
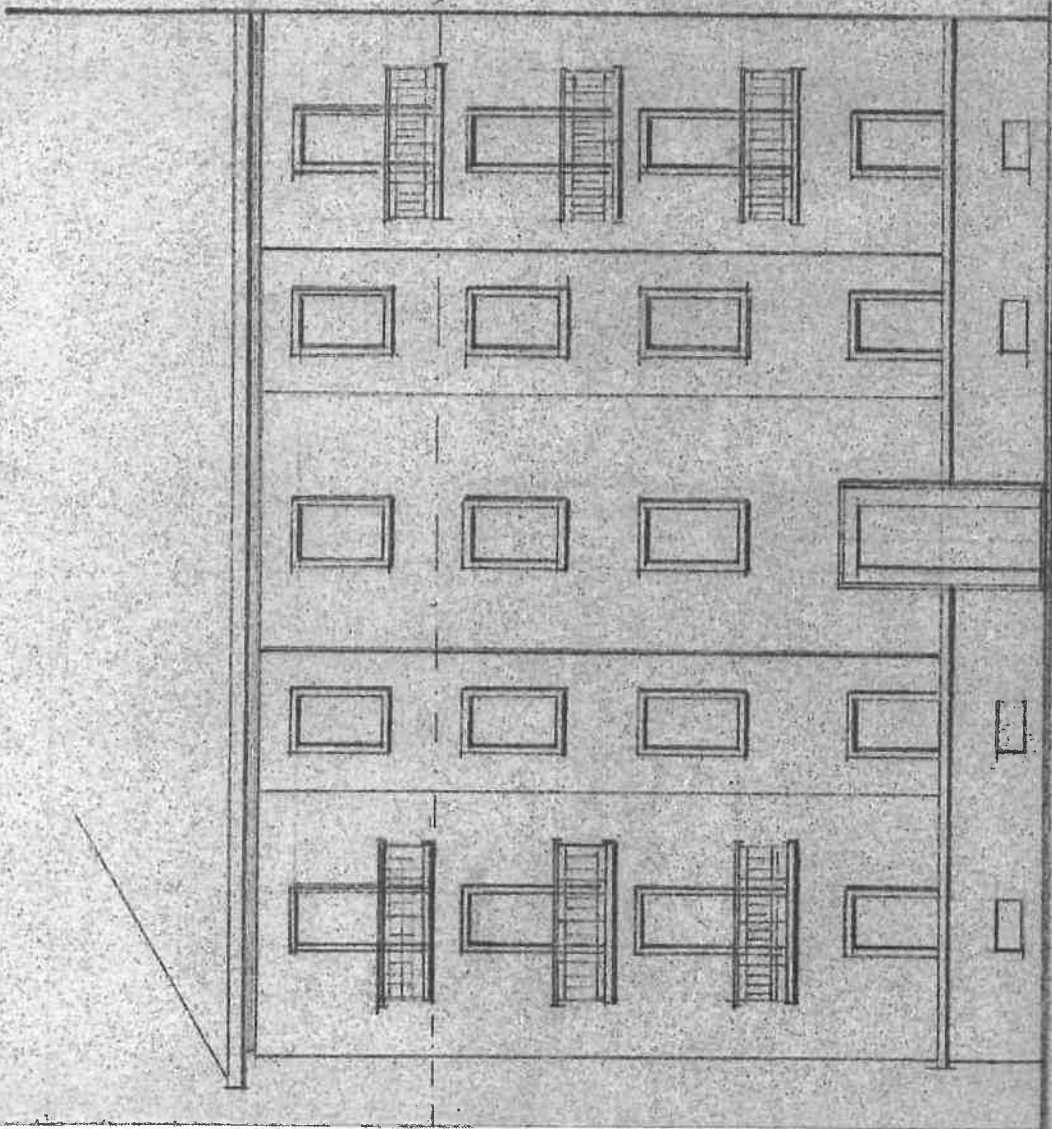

11.00

20.20

Prospetto della via d'Addisennes 1:100

Pianta dei piani tipo