



DIREZIONE GENERALE DEL CATASTRO

CATASTO EDILIZIO URBANO

M. BN

500

Tozzile S. Polo

CIV.

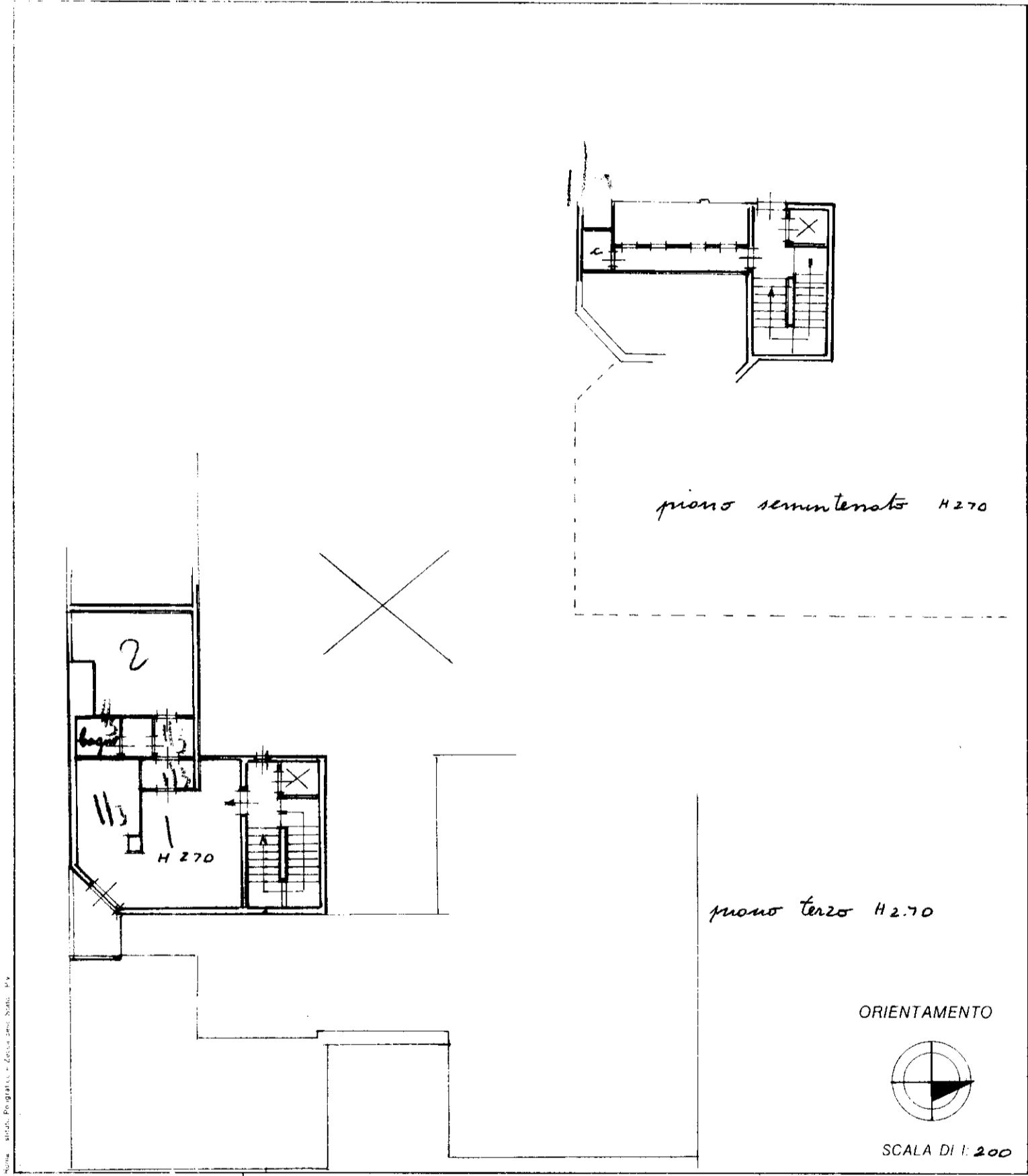

Nome, Indirizzo, Piegatura, e Zecce del Stato: 1/1

Denominazione di N.C.
 Denominazione di variazione
 Denominazione di cata. tab.
 n. 30
 n. 184 sub. 7

Compilata da: *geometra*
(solo cognome e nome)
Bertoni Pier Francesco
 Iscritto all'albo dei *geometri*
 della provincia di *Parma*
 data *13.1.93* Firma

RISERVATO ALL'UFFICIO

manu 01

Catasto dei Fabbricati - Situazione al 20/11/2023 - Comune di TORRILE(L.299) - < Foglio 30 - Particella 184 - Subalterno 7 - STRADA PROVINCIALE 343R ASOLANA Piano S1 - 3



MINISTERO DELL'INTERNO
DIREZIONE GENERALE DEL CADASTRO

CATASTO EDILIZIO URBANO

M. P. BN

500

Comune di *Torre S. Polo*

CIV.

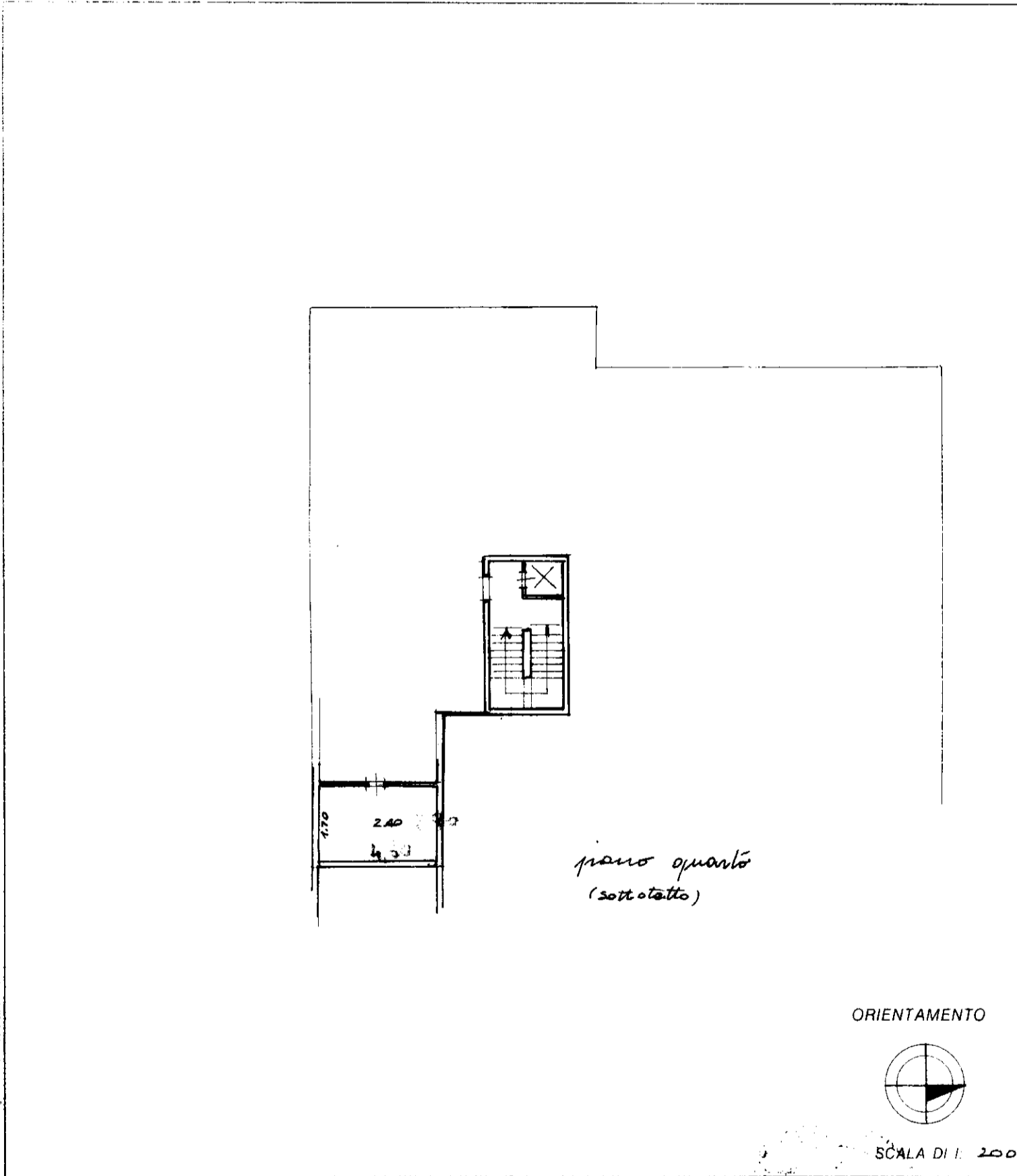

Declarazione di N.C.

Denuncia di variazione

denominazione catastale:

n. *30*

n. *184* sub *35*

Compilata da: *geometra*
titolo, cognome e nome
Bertoni Pier Francesco

Iscritto all'albo dei *geometra*
della provincia di *Parma*

data *13.1.93* Firma *[Signature]*

RISERVATO ALL'UFFICIO

[Stamp]

N=3800



E=5300

I Particella: 184