



NUOVO CATASTO EDILIZIO URBANO

(L. DIRIZIO-LAVORO 13 APRILE 1938, N. 412)

Proprietà dell'immobile situato nel Comune di GAVIGLIANO Via CARPINETANA Km. 6,00
 [Redacted]
 [Redacted]
 [Redacted] alla dichiarazione presentata all'Ufficio Tecnico Erariale di ROMA

Foglio n° 7 p.llo 73 sub 4
 425
 APPADOTAMENTO INT. 2

PIANO SECONDO H_{min} = 1,50
 H_{max} = 3,40



PIANO PRIMO H = 3,00

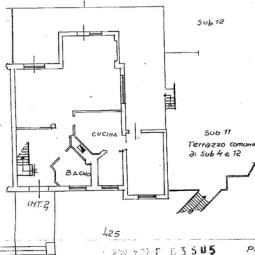

Prati - Stato di n° 80182 - G4
 Volture con l' n° 1
 IMPORTO € Scosse



425
 03305

SPAZIO RISERVATO PER LE ANNOTAZIONI D'UFFICIO

F. 7 p.llo 73 sub 4
 425

Compilata dal geometra
Stefano CIALOHE

Iscritto all'Albo dei geometri
 della Provincia di ROMA

DATA _____
 Firma: Stefano Cialohe

Comune di Gavigliano - Situazione al 15/07/2011 - Catasto Edilizio Urbano - Foglio n. 7 - Subalterno n. 425 - Via Carpinetana SNC n. KM 6 piano n. 2 - P. 03305

NUOVO CATASTO EDILIZIO URBANO

(R. D. 1100/1970 - LEGGE 12 APRILE 1971, N. 461)

Indirizzo dell'immobile situato nel Comune di GAVIGNANO Via CARPINETANA Km. 6,00
Allegata alla dichiarazione presentata all'Ufficio Tecnico Erariale di ROMA

FOGLIO n°7 p.lla 426 sub 2

AUTORIMESSA PIANO TERZA

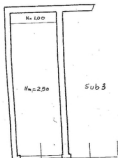

7 NOV. 1987 F 335 U

Prat. - Mod. n. 9/90	99	41
Valore alla D.L.T. n. 1		
IMPORTO €	5000	

ORIENTAMENTO



SCALA DI 1:100

SPAZIO RISERVATO PER LE ANNOTAZIONI D'UFFICIO

Compilato dal geometra
Stefano SIONE
Inscritto all'Albo dei geometri
della Provincia di ROMA

DATA

Firma Stefano Sione