

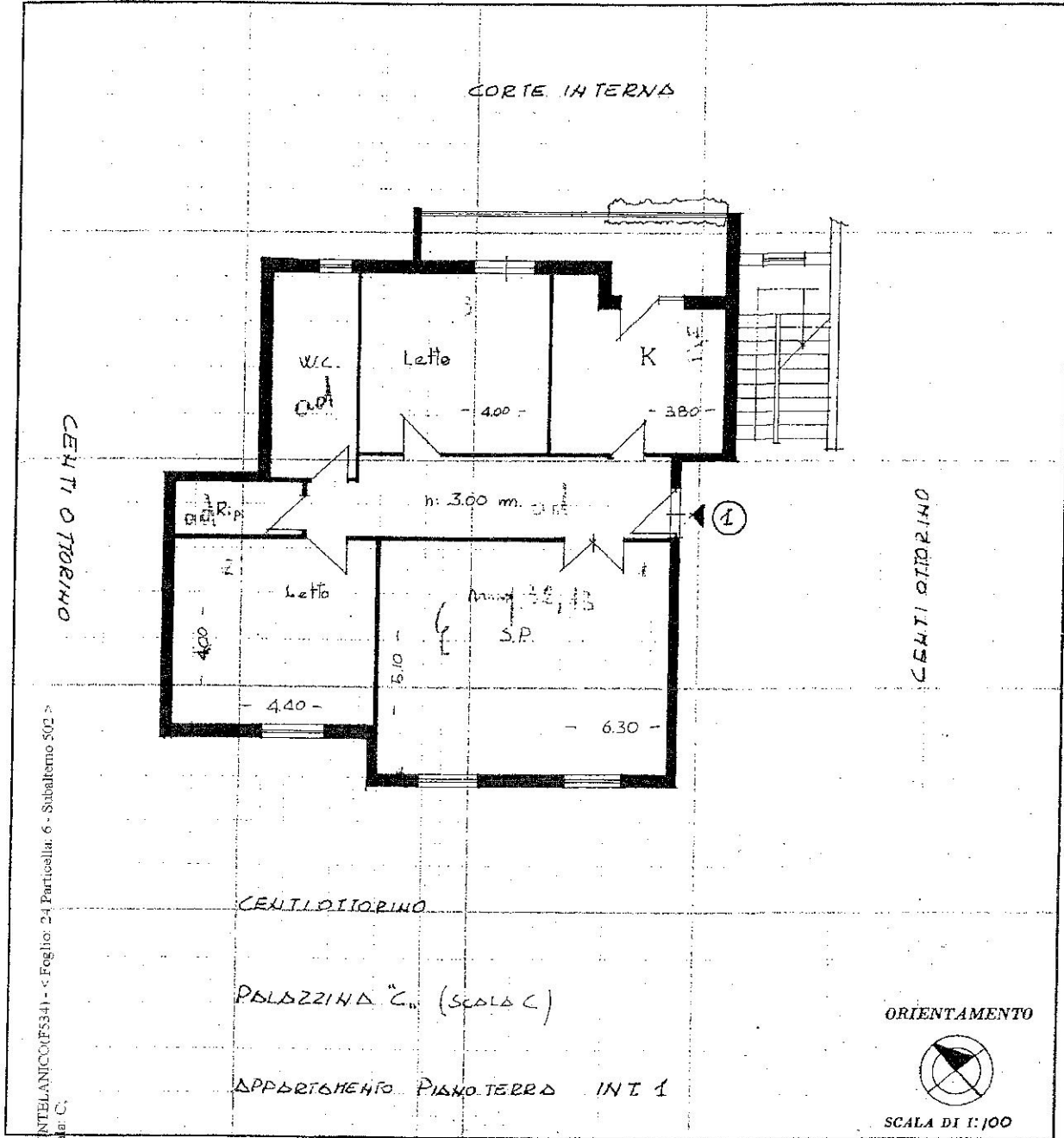

NUOVO CATASTO EDILIZIO URBANO

(R. DECRETO-LEGGE 10 APRILE 1939, N. 662)

Planimetria dell'immobile situato nel Comune di MONTELANICO Via HADONHA DEL SOCCORSO
Ditta CENTI OTTORINO NATO A CARRINETO ROMANO IL 29-6-1914
Allegata alla dichiarazione presentata all'Ufficio Tecnico Erariale di ROMA



Situazione al 26/07/2010 - Comune di MONTELANICO (F534) - Foglio: 24 Particella: 6 - Subalterno 502 - SOCCORSO n. SC piano: 1 scala: C

SPAZIO RISERVATO PER LE ANNOTAZIONI D'UFFICIO

Compilata dal GEOMETRA
(Titolo, nome e cognome del tecnico)
CENTI SERGIO n° 3301
 Iscritto all'Albo de GEOMETRI
 della Provincia di ROMA
 DATA 7-3-73
 Firma: Centi

UFFICIO TECNICO ERARIALE
 ROMA SEZIONE IV
 002975 13-3-73
 VIA NEBBIALE 54

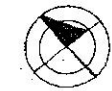

SCALA DI 1:100

