

MODULARIO
F. reg. mod. 408



MINISTERO DELLE FINANZE
DIREZIONE GENERALE DEL CATASTO E DEI SERVIZI TECNICI ERARIALI

MOD. A (Nuovo Catasto Edilizio Urbano)

Lire
200

129 NUOVO CATASTO EDILIZIO URBANO

(R. DECRETO-LEGGE 13 APRILE 1939, N. 652)

Planimetria dell'immobile situato nel Comune di FINALE EMILIA Via Ceresa n° 3

Ditta IMMOBILIARE ROSA di Garuti G. e C. S.r.l.

Allegata alla dichiarazione presentata all'Ufficio Tecnico Erariale di Modena

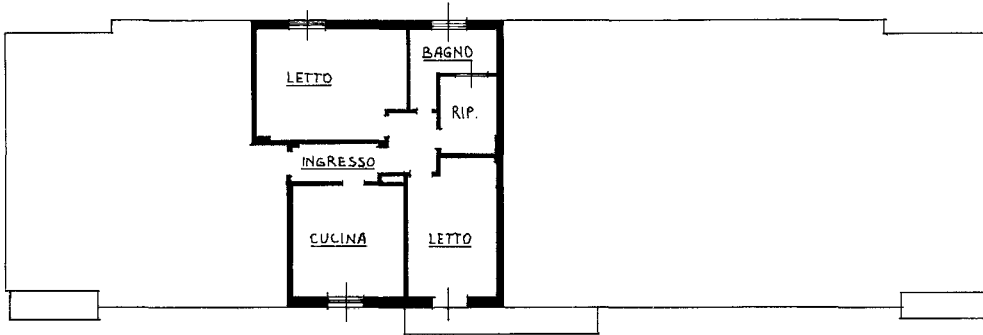

PIANO SECONDO H: 3.07 **307**

ORIENTAMENTO



SCALA DI 1: 200

1156

SPAZIO RISERVATO PER LE ANNOTAZIONI D'UFFICIO

DATA
PROT. N°

4394

Foglio 59
Mappale 39/35

Compilata dal **Geometra GIORGIO ZIRONI**
(Titolo, nome e cognome del tecnico)

Iscritto all'Albo dei **Geometri n° 1270**
della Provincia di **Modena**

DATA **3 LUG. 1990**

Firma:



1 PZS OFFICINA CV ROMA

Ultima planimetria in atti

MODULARIO
n. reg. min. 447



MINISTERO DELLE FINANZE
DIREZIONE GENERALE DEL CATASTO E DEI SERVIZI TECNICI ERARIALI

Lire
200

113 NUOVO CATASTO EDILIZIO URBANO

(R. DECRETO-LEGGE 13 APRILE 1978, N. 652)

Planimetria dell'immobile situato nel Comune di FINALE EMILIA Via Ceresa n° 3

Ditta IMMOBILIARE ROSA di Garuti G. e C. S.a.s.

Allegata alla dichiarazione presentata all'Ufficio Tecnico Erariale di Modena

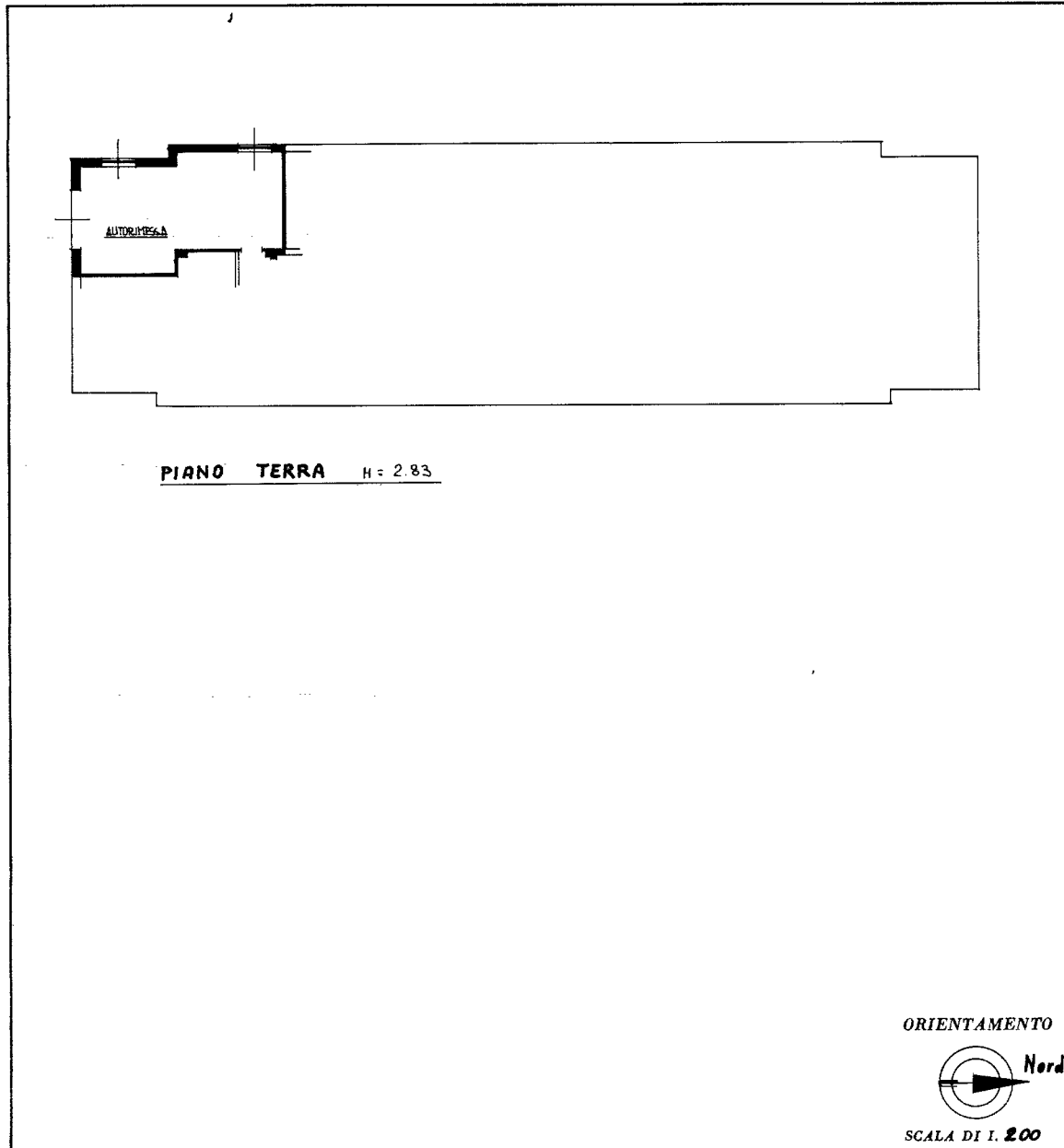

SPAZIO RISERVATO PER LE ANNOTAZIONI D'UFFICIO

DATA
PROT. N°

4394-100

Foglio 59
Mappale 35/19

Compilata dal Geometra GIORGIO
ZIRONI
(Titolo, nome e cognome del tecnico)

Iscritto all'Albo dei Geometri n° 1270
della Provincia di Modena

DATA 3 LUG. 1990

Firma:



MODULARIO
F. rg. rend. 497



MINISTERO DELLE FINANZE
DIREZIONE GENERALE DEL CATASTO E DEI SERVIZI TECNICI ERARIALI

MOD. B (Nuovo Catasto Edilizio Urbano)

Lire
200

124 **NUOVO CATASTO EDILIZIO URBANO**

(R. DECRETO-LEGGE 13 APRILE 1939, N. 652)

Planimetria dell'immobile situato nel Comune di FINALE EMILIA Via Cerese n° 3

Ditta IMMOBILIARE ROSA di Garuti G. e C. S.d.S.

Allegata alla dichiarazione presentata all'Ufficio Tecnico Erariale di Modena

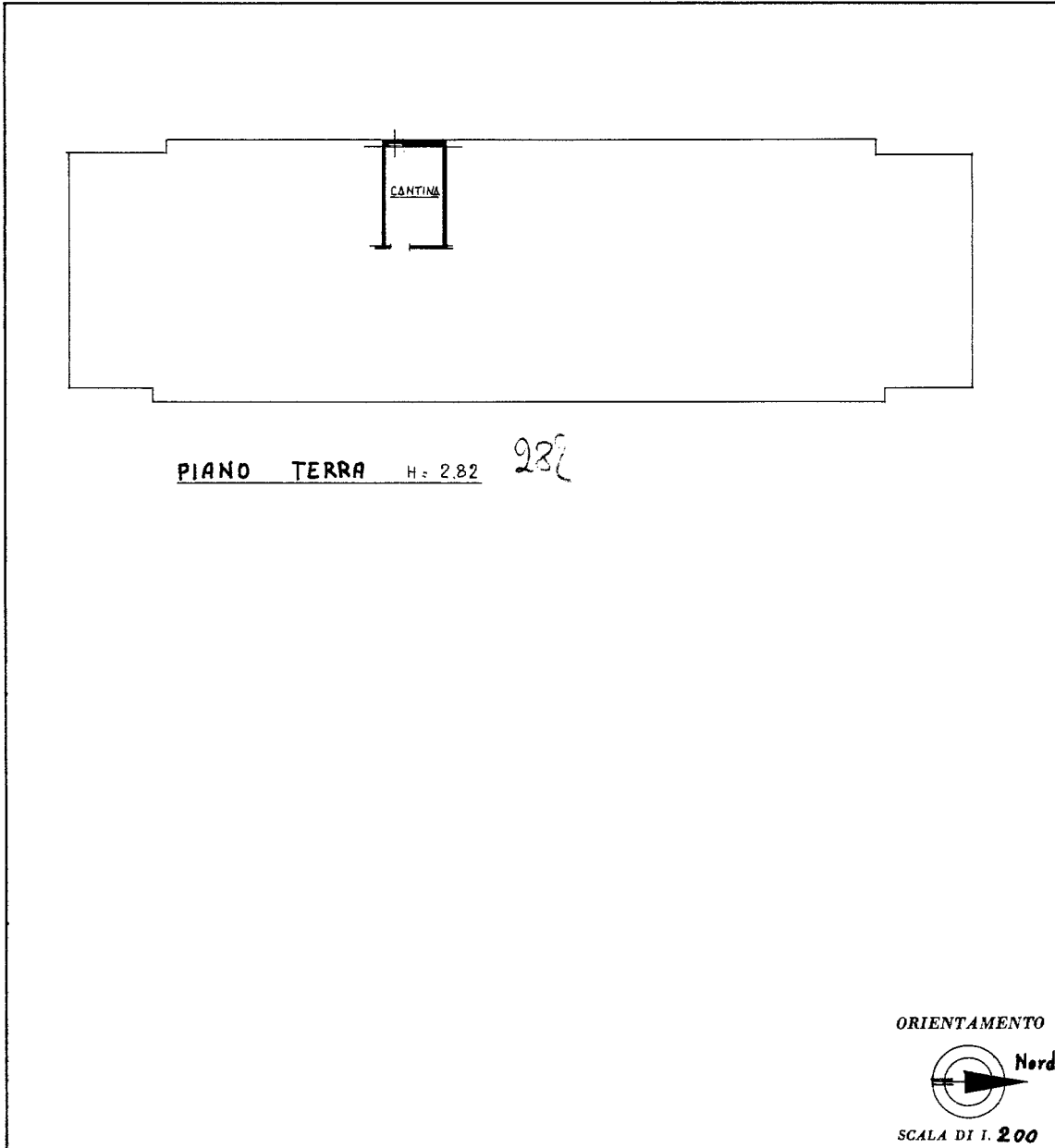

SPAZIO RISERVATO PER LE ANNOTAZIONI D'UFFICIO

DATA
PROT. N°

4394

Foglio 59
Mappale 39/30

Compilata dal Geometra GIORGIO ZIRONI
(Titolo, nome e cognome del tecnico)

Iscritto all'Albo dei Geometri n° 1270
della Provincia di Modena

DATA
Firma:

3 LUG. 1990

