

MODULARIO
F. 497



MINISTERO DELLE FINANZE
DIREZIONE GENERALE DEL CATASTO E DEI SERVIZI TECNICI ERARIALI

MOD. B (Nuovo Catasto Edilizio Urbano)

Lire
200

128 NUOVO CATASTO EDILIZIO URBANO

(R. DECRETO-LEGGI 15 APRILE 1959, N. 652)

Planimetria dell'immobile situato nel Comune di FINALE EMILIA Via Ceresse n° 3

Ditta IMMOBILIARE ROSA di Garuti G. e C. S.d.S.

Allegata alla dichiarazione presentata all'Ufficio Tecnico Erariale di Madena

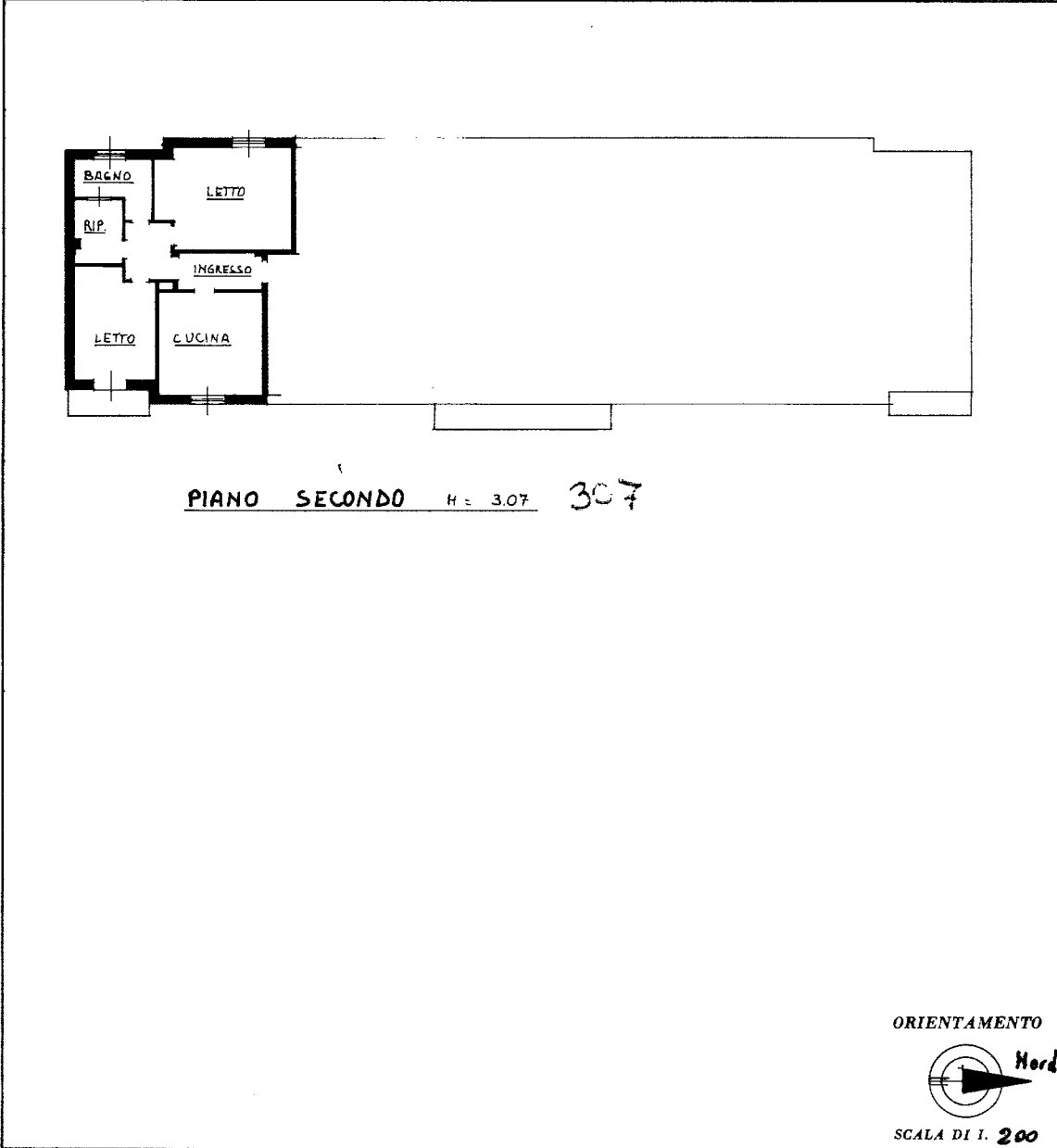

SPAZIO RISERVATO PER LE ANNOTAZIONI D'UFFICIO

DATA	Foglio 59
PROT. N°	Mappale 39/34

Compilata dal Geometra GIORGIO ZIRONI
(Titolo, nome e cognome del tecnico)

Iscritto all'Albo dei Geometri n° 1270
della Provincia di Madena

DATA 3 LUG. 1991

Firma: *[Signature]*

Catasto dei Fabbricati - Situazione al 21/11/2023 - Comune di FINALE EMILIA (D599) - < Foglio 59 - Particella 39 - Subalterno 34 >
Via CERESA n. 3 Piano 2

Ultima planimetria in atti

MODULARIO
F. - Co. S. T. - 215



MINISTERO DELLE FINANZE
DIREZIONE GENERALE DEL CATASTO E DEI SERVIZI TECNICI ERARIALI

Mod. B (Nuovo Catasto Edilizio Urbano)

Lire
15

112 NUOVO CATASTO EDILIZIO URBANO

(R. DECRETO-LEGGE 13 APRILE 1959, N. 652)

Planimetria dell'immobile situato nel Comune di Finale Emilia Via Ceresa n° 3 - 5
Ditta Soc. Italiana per l'Industria degli Zuccheri - Sede Legale Roma - Amministrativa Genova
Allegata alla dichiarazione presentata all'Ufficio Tecnico Erariale di MODENA SCHEDA N° 224132

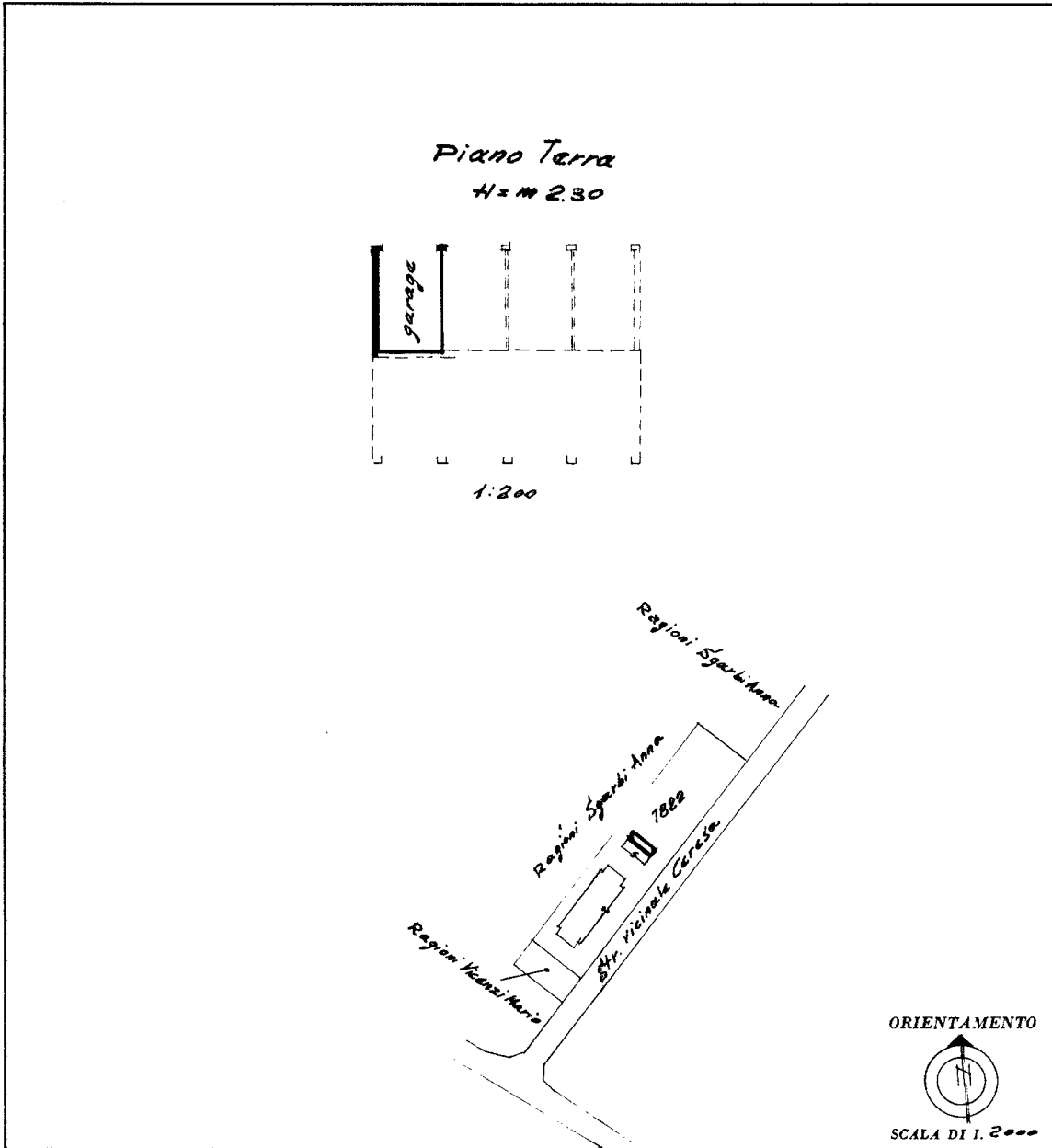

SPAZIO RISERVATO PER LE ANNOTAZIONI D'UFFICIO

DATA	- 4 SET 1971	F. 59
PROT. N°		Map. 7822
	600	

Compilata dall'Ing. **Franco Bergonsini**
(Titolo, nome e cognome del tecnico)
Franco Bergonsini
Iscritto all'Albo de gli Ingegneri
della Provincia di **Bologna**
DATA **27 Luglio 1971**
Firma:

ISTITUTO POLIGRAFICO DELLO STATO

MODULARIO
F fig. 1000 497



MINISTERO DELLE FINANZE
DIREZIONE GENERALE DEL CATASTO E DEI SERVIZI TECNICI ERARIALI

MOD. B (Nuovo Catasto Edilizio Urbano)

Lire
150

1992 NUOVO CATASTO EDILIZIO URBANO

(R. DECRETO-LEGGE 13 APRILE 1939, N. 652)

Planimetria dell'immobile situato nel Comune di FINALE EMILIA Via Cerese n° 3
Ditta IMMOBILIARE ROSA di Garuti G. e C. S.a.s.
Allegata alla dichiarazione presentata all'Ufficio Tecnico Erariale di Modena

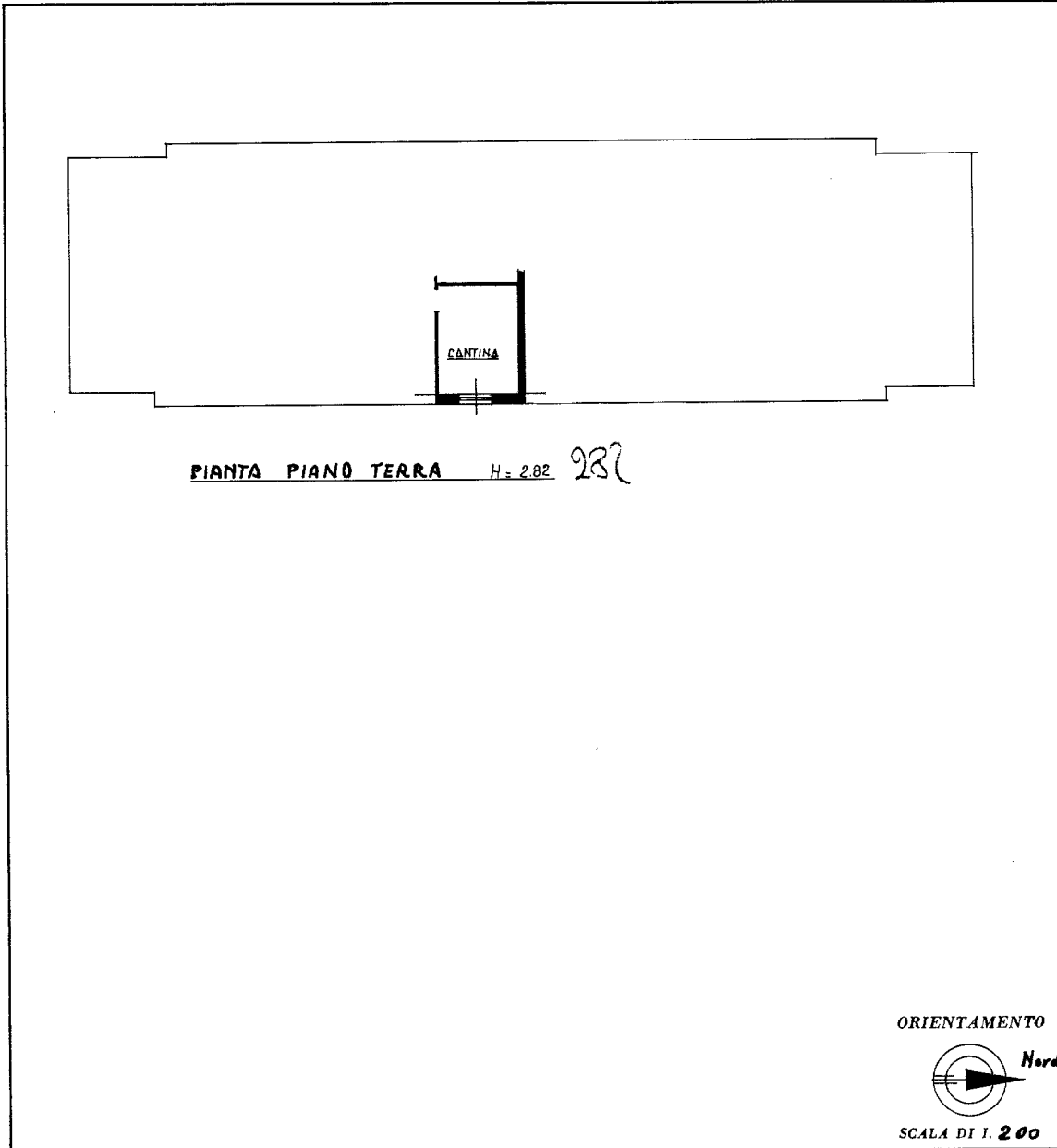

SPAZIO RISERVATO PER LE ANNOTAZIONI D'UFFICIO

DATA
PROT. N°

6304
1394

Foglio 59
Mappale 39/28

Compilata dal Geometra GIORGIO ZIRONI
(Titolo, nome e cognome del tecnico)

Iscritto all'Albo dei Geometri n° 1270
della Provincia di Modena
DATA 3 LUG. 1990

Firma:

