

MODULARIO
F. Cat. S. T. 215



MINISTERO DELLE FINANZE
DIREZIONE GENERALE DEL CATASTO E DEI SERVIZI TECNICI ERARIALI

Mod. B (Nuovo Catasto Edilizio Urbano)

Lire
50

126 NUOVO CATASTO EDILIZIO URBANO

(R. DECRETO-LEGGE 13 APRILE 1959, N. 652)

Planimetria dell'immobile situato nel Comune di FINALE EMILIA Via Cerese n° 3
Ditta IMMOBILIARE ROSA di Garuti G. e C. S.a.s.
Allegata alla dichiarazione presentata all'Ufficio Tecnico Erariale di Modena

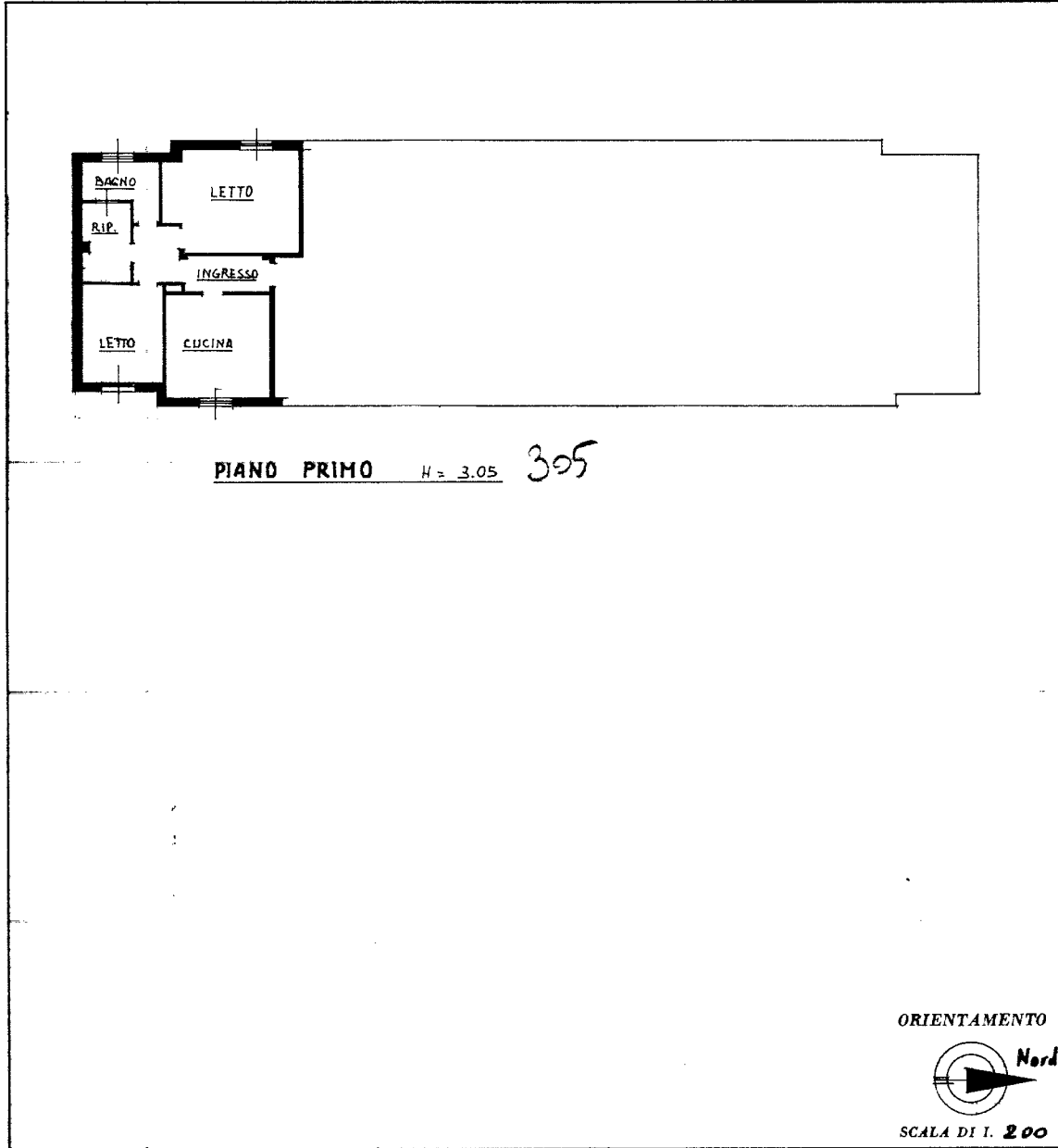

SPAZIO RISERVATO PER LE ANNOTAZIONI D'UFFICIO

DATA PROT. N°	4394	Foglio Mappale	55 39/32
------------------	------	-------------------	-------------

Compilata dal Geometra GIORGIO ZIRONI
(Titolo, nome e cognome del tecnico)

Iscritto all'Albo dei Geometri n° 1270

della Provincia di Modena

DATA 3 LUG. 1990

Firma:



MODULARIO
F. Cat. S. T. 225



MINISTERO DELLE FINANZE
DIREZIONE GENERALE DEL CATASTO E DEI SERVIZI TECNICI ERARIALI

Mod B (Nuovo Catasto Edilizio Urbano)

Lire
20

107 NUOVO CATASTO EDILIZIO URBANO

(R. DECRETO-LEGGE 13 APRILE 1936, N. 632)

Planimetria dell'immobile situato nel Comune di Finale Emilia Via Ceresa n° 3 - 5

Ditta Soc. Italiana per l'Industria degli Zuccheri - Sede legale Roma - Amministrativa - Genova

Allegata alla dichiarazione presentata all'Ufficio Tecnico Erariale di M. O. D. E. N. A.

10426/3

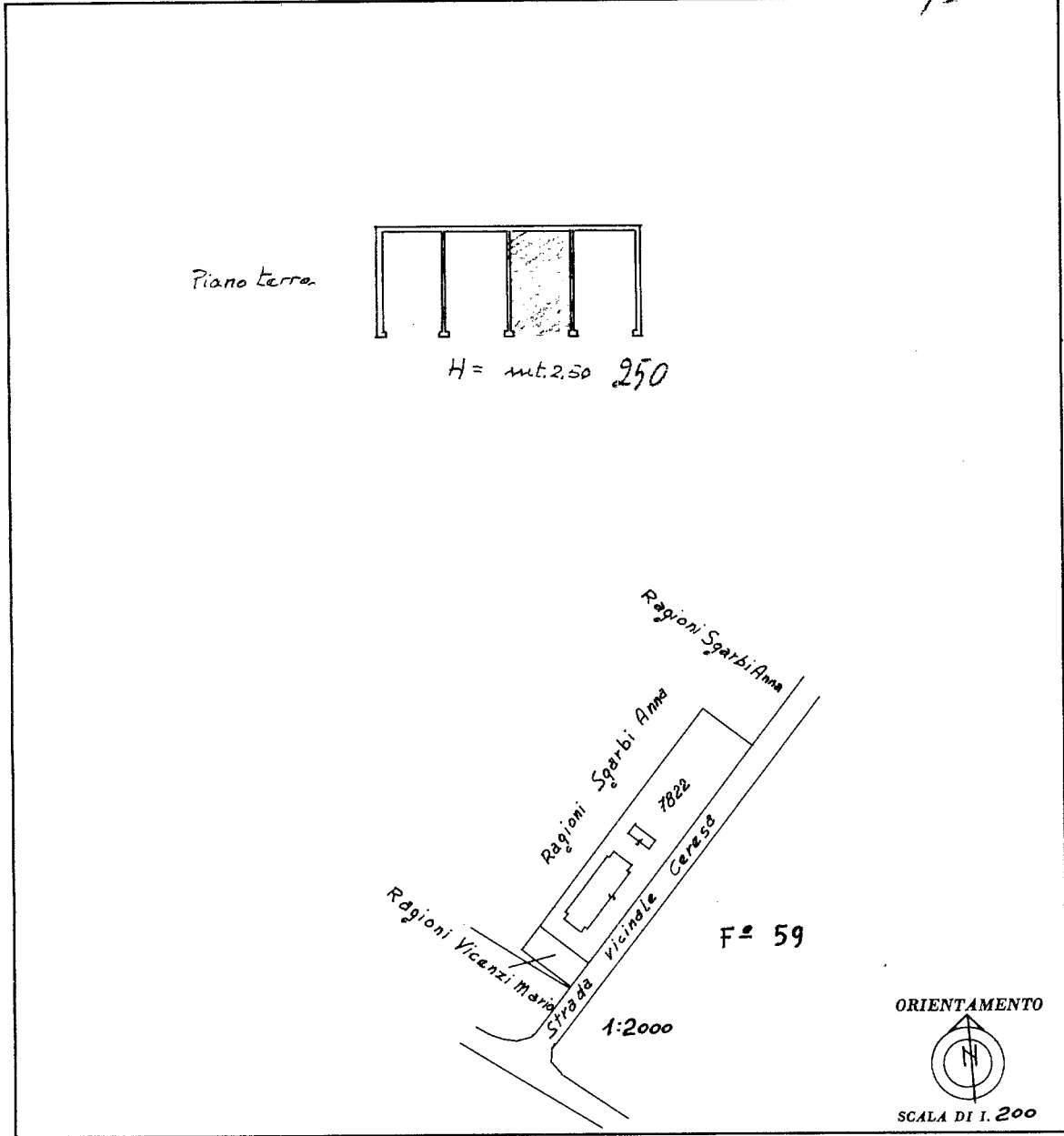

SPAZIO RISERVATO PER LE ANNOTAZIONI D'UFFICIO

DATA

PROT. N°

1021

Compilata dall'Ing. Franco Bergonzini
(Titolo, nome e cognome del tecnico)

Iscritto all'Albo degli Ingegneri

della Provincia di Bologna

DATA 25 NOV 1963

Firma: [Signature]

ISTITUTO POLIGRAFICO DELLO STATO

MODULARIO
F. Cat. S T 315



MINISTERO DELLE FINANZE
DIREZIONE GENERALE DEL CATASTO E DEI SERVIZI TECNICI ERARIALI

Mod B (Nuovo Catasto Edilizio Urbano)

Lire
50

121 NUOVO CATASTO EDILIZIO URBANO

(R. DECRETO-LEGGE 13 APRILE 1959, N. 662)

Planimetria dell'immobile situato nel Comune di FINALE EMILIA Via Cerese n° 3
Ditta IMMOBILIARE ROSA di Garuti G. e C. S.d.s.
Allegata alla dichiarazione presentata all'Ufficio Tecnico Erariale di Modeno

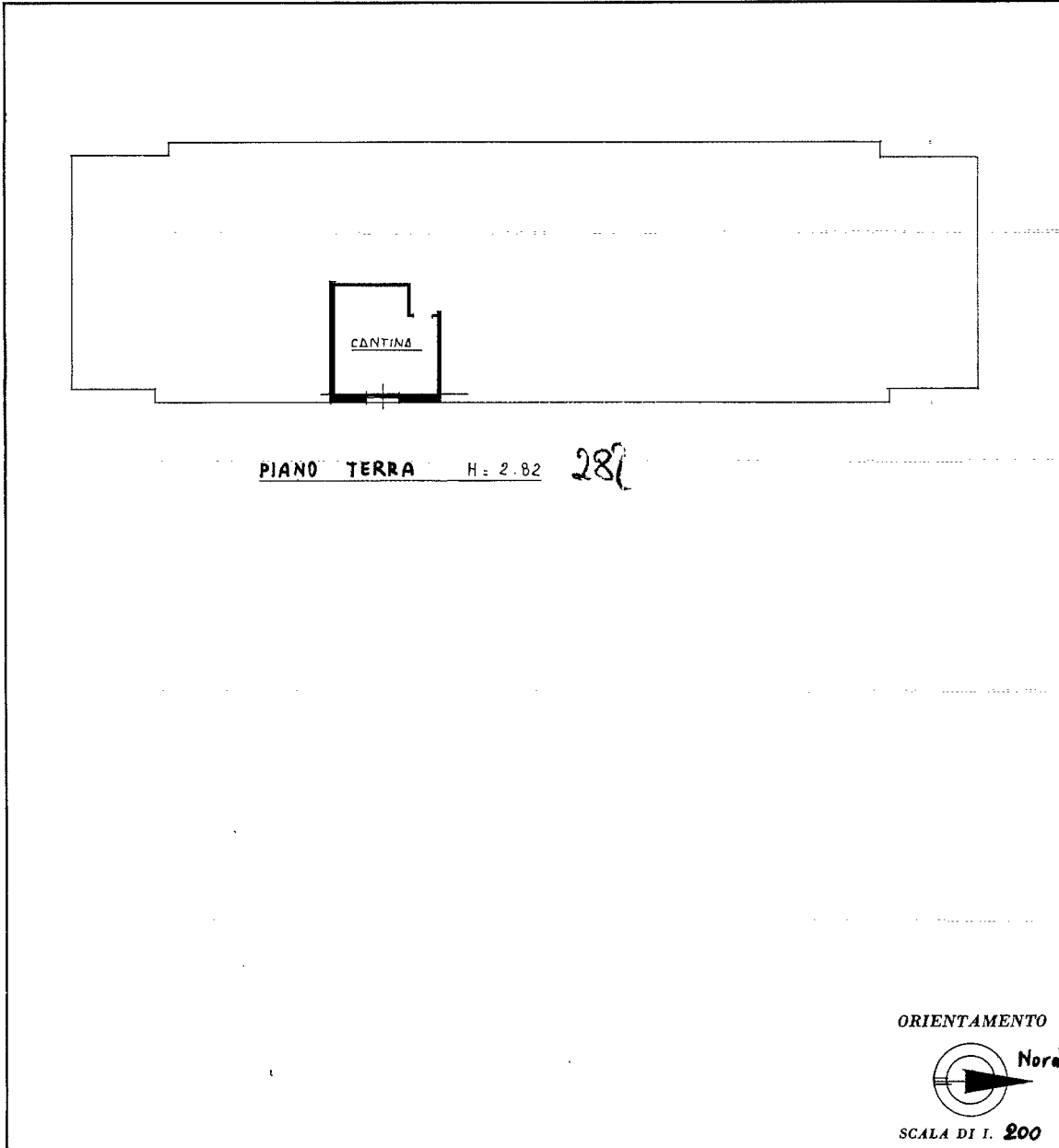

SPAZIO RISERVATO PER LE ANNOTAZIONI D'UFFICIO

DATA PROT. N°	Foglio 59 Mappale 39/27
------------------	--

394

U.P.S. - OFFICINA C.V. - ROMA

Compilata dal Geometra **GIORGIO ZIRONI**
(Titolo, nome e cognome del tecnico)

Iscritto all'Albo dei Geometri n° **1270**
della Provincia di **Modena**

DATA **3 LUG. 1990**

Firma: *[Signature]*

Catasto dei Fabbricati - Situazione al 21/11/2023 - Comune di FINALE EMILIA (D599) - < Foglio 59 - Particella 39 - Subalterno 27 >
mapa 01
VIA CERESA n. 3 Piano T

Ultima planimetria in atti