

Agenzia del Territorio
CATASTO FABBRICATI
Ufficio Provinciale di
Pescara

Dichiarazione protocollo n. PE0077482 del 13/07/2005

Planimetria di u.i.u. in Comune di Cappelle Sul Tavo

Via Pascoli

civ. SNC

Identificativi Catastali:

Sezione:

Foglio: 1

Particella: 108

Subalterno: 6

~~Caveilato de~~
Iscritto all'albo:
Geometri

Prov. Pescara

N. 1227

Scheda n. 1

Scala 1:200



PIANO INTERRATO
h= 2,40 m

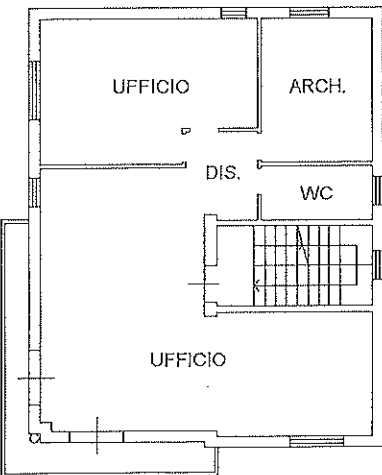

PIANO PRIMO
h= 3,00 m

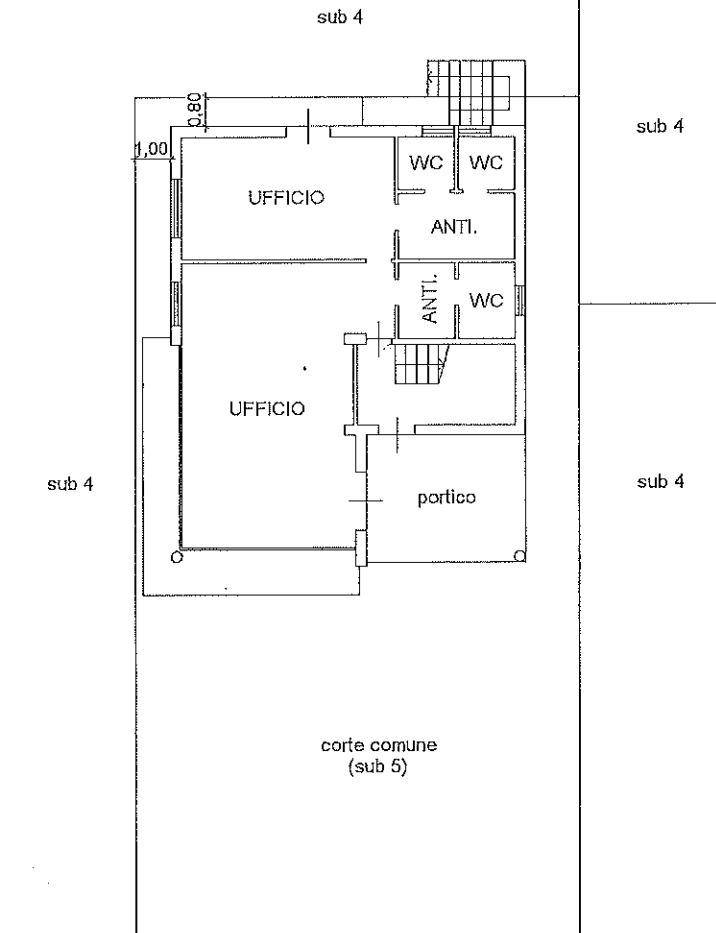

Via Pascoli
PIANO TERRA
h= 3,00 m



Catasto dei Fabbricati - Situazione al 19/02/2019 - Comune di CAPPELLE SUL TAVO (B681) - Foglio: 1 - Particella: 108 - Subalterno: 6 >
VIA PASCOLI SNC piano: S1-T-1;

Agenzia del Territorio
CATASTO FABBRICATI
Ufficio Provinciale di
Pescara

Dichiarazione protocollo n. PE0077482 del 13/07/2005

Planimetria di u.i.u. in Comune di Cappelle Sul Tavo

Via Pascoli

civ. SNC

Identificativi Catastali:

Sezione:

Foglio: 1

Particella: 108

Subalterno: 7

Isritto all'albo:
Geometri

Prov. Pescara

N. 1227

Scheda n. 1

Scala 1:200

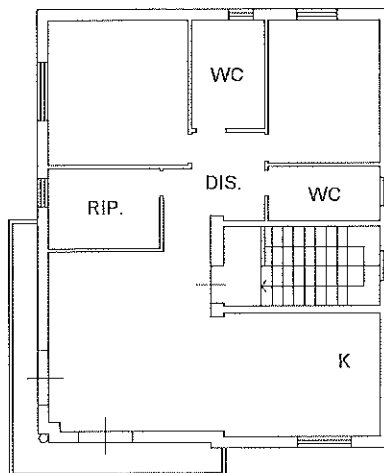

PIANO SECONDO

h= 2,80 m



Catasto dei Fabbricati - Situazione al 19/02/2019 - Comune di CAPPELLE SUL TAVO (B681) - < Foglio: 1 - Particella: 108 - Subalterno: 7 >
VIA PASCOLI SNC piano: 2;

Ultima planimetria in atti

Data: 19/02/2019 - n. T245727 - Richiedente: DNTFRZ64L03G482A

Totale schede: 1 - Formato di acquisizione: A4(210x297) - Formato stampa richiesto: A4(210x297)

ELABORATO PLANIMETRICO	
Comitato	
Isolato a	
Geometri	
Prov. Pescara	N. 1227

Agenzia del Territorio
CATASTO FABBRICATI
 Ufficio Provinciale di
 Pescara

Comune di Cappelle Sul Tavo	Protocollo n. PE0017716 del 14/02/2006
Sezione: Foglio: 1 Particella: 108	Tipo Mappale n. 111 del 25/01/2006
Dimostrazione grafica dei subalterni	Scala 1 : 500

PIANO SECONDO PIANO INTERRATO

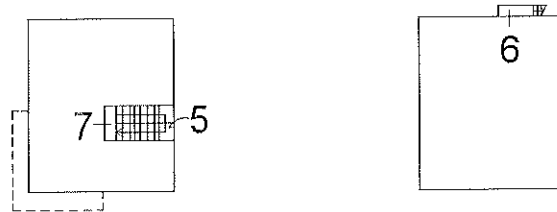

PIANO PRIMO

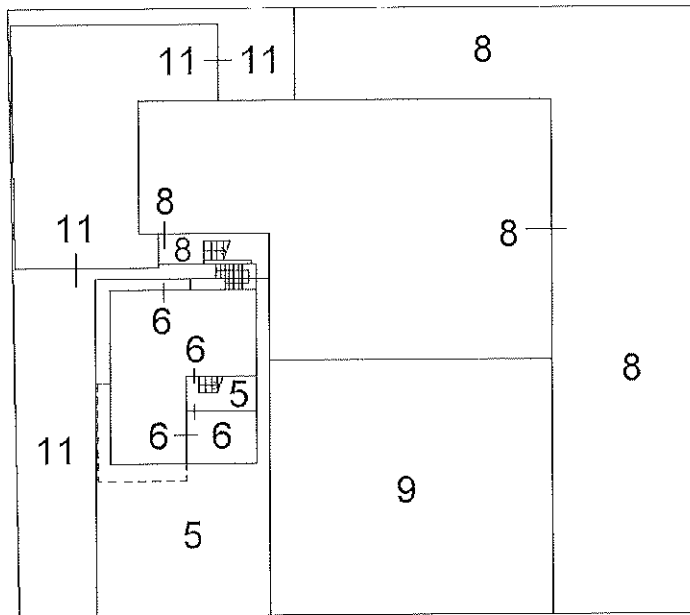
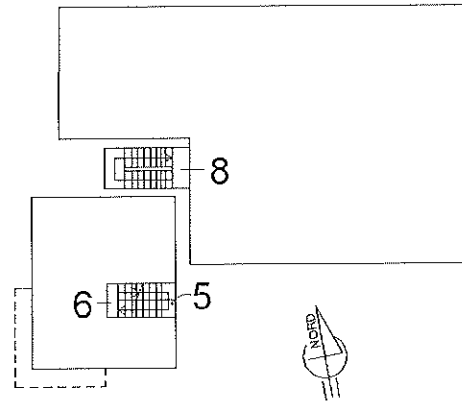

prop. Comunale

via Pascoli

PIANO TERRA

Ultima planimetria in atti

Data: 19/02/2019 - n. T242761 - Richiedente: Telematico

Totale schede: 1 - Formato di acquisizione: A4(210x297) - Formato stampa richiesto: A4(210x297) - Fattore di scala non utilizzabile

Catasto dei Fabbricati - Situazione al 19/02/2019 - Comune di CAPPELLE SUL TAVO (B681) - < Foglio: 1 - Particella: 108 - Elaborato planimetrico >