

Agenzia delle Entrate
CATASTO FABBRICATI
Ufficio provinciale di
Teramo

Dichiarazione protocollo n. TE0056582 del 03/08/2020
Comune di Civitella Del Tronto
Via Valle Sant' Angelo
civ. 5A

Compilata da:
Di Carlo Alberto
Iscritto all'albo:
Geometri
Prov. Teramo
N. 702

Identificativi Catastali:
Sezione: 33
Foglio: 33
Particella: 546
Subalterno: 4

Planimetria
Scala 1: 200

Ultima planimetria in atti

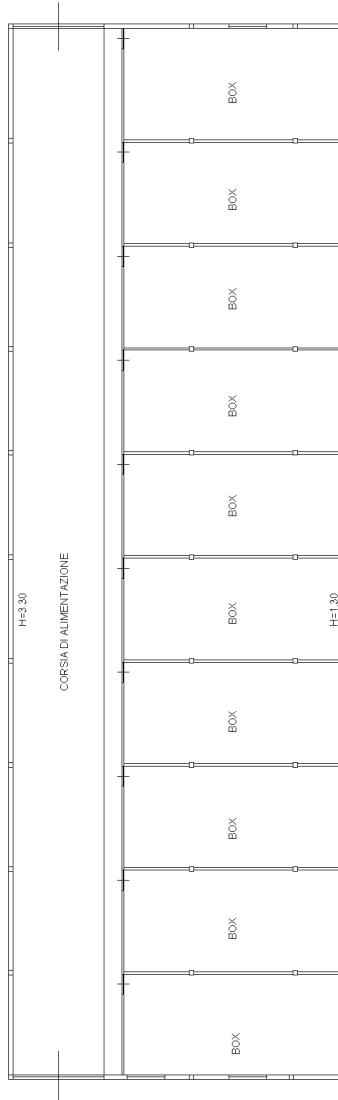

PIANO TERRA

CORPO "B STALLA"

Agenzia delle Entrate
CATASTO FABBRICATI
Ufficio provinciale di
Teramo

Dichiarazione protocollo n. TE0056582 del 03/08/2020
Comune di Civitella Del Tronto
Via Valle Sant' Angelo
civ. 5A

Compilata da:
Di Carlo Alberto
Iscritto all'albo:
Geometri
Prov. Teramo
N. 702

Identificativi Catastali:
Sezione: 33
Foglio: 33
Particella: 546
Subalterno: 4

Scala 1: 200

Planimetria
Scheda 1/3

Ultima planimetria in atti

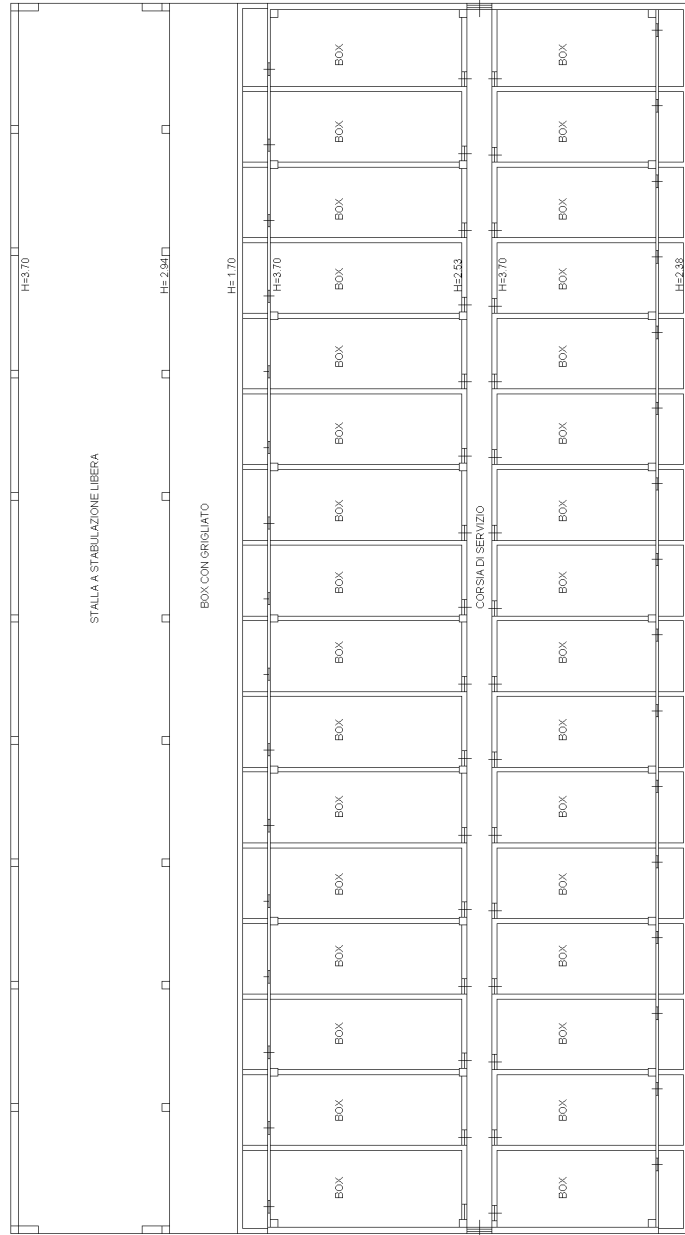

PIANO TERRA

CORPO "C STALLA"

**Agenzia delle Entrate
CATASTO FABBRICATI
Ufficio Provinciale di
Teramo**

Dichiarazione protocollo n. TE0056580 del 03/08/2020

Comune di Civitella Del Tronto

Via Valle Sant' Angelo

civ. 5A

Identificativi Catastali:

Sezione:

Foglio: 33

Particella: 546

Subalterno: 1

Compilata da:

Di Carlo Alberto

Iscritto all'albo:

Geometri

Prov. Teramo

N. 702

Planimetria

Scheda n. 1

Scala 1:200

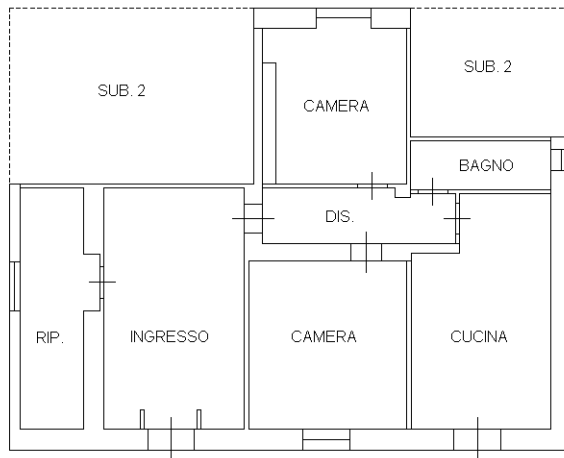

PIANO TERRA H=3.00

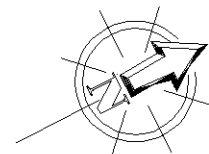

Ultima planimetria in atti

