

MODULAREG  
Fig. cont. 497



MINISTERO DELLE FINANZE  
DIREZIONE GENERALE DEL CATASTO E DEI SS.TT.EE.  
**CATASTO EDILIZIO URBANO** (RDL 13-4-1939, n. 652)

LIRE  
250

Planimetria di u.r.u. in Comune di VILLA S. LUCIA via PONTE A CAVALLO civ. 49

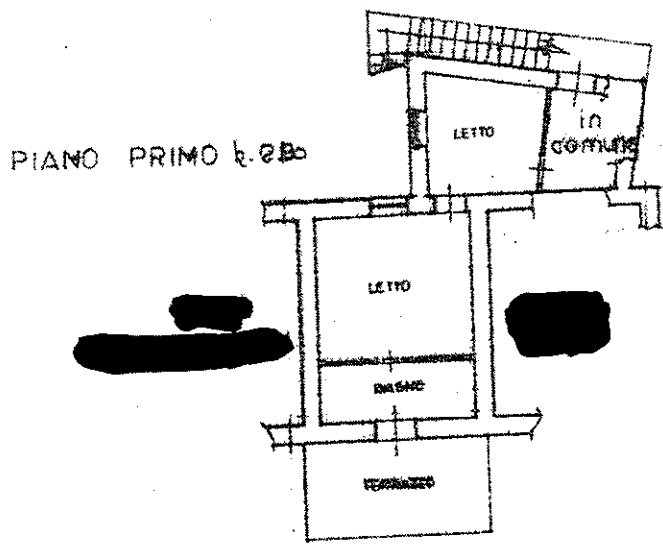
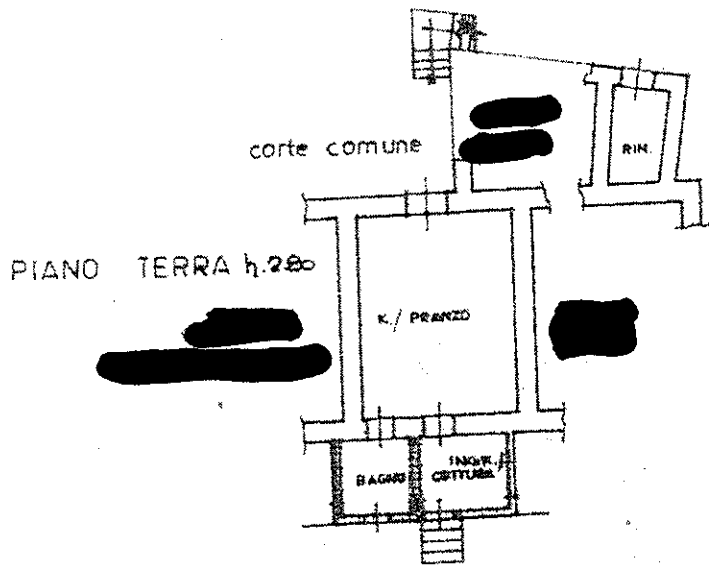

ORIENTAMENTO



SCALA DI

Rovine Istituto Fotografico e Zecca dello Stato P.V.

Dichiarazione di NC   
Denuncia di variazione

Compilata da Geom. Achille Di Giovanni  
(Cognome e nome)

RISERVATO ALL'UFFICIO

Data presentazione: 12/10/2018 - n. PROT. 18138 - Richiedente ARCH. SBARDELLA GRAZIA - Ultima Planimetria in atti  
Tot. schede: 1 - Formato di acq.: A4(210x297) - Data di costituzione di FROSINONE  
n. 126 sub. 2 - Data 26.11.99 Firma *[Signature]*

Catasto di Villa Santa Lucia (905) - Foglio: 12 Particella: 126 - Subalterno 2 - Immobile graffiato

8633