

**Agenzia del Territorio
CATASTO FABBRICATI
Ufficio Provinciale di
Pisa**

Dichiarazione protocollo n. PI0151227 del 29/12/2006

Planimetria di u.i.u. in Comune di Ponsacco

Via Donizetti Gaetano

civ. 100

Identificativi Catastali:

Sezione:

Foglio: 13

Particella: 1203

Subalterno: 9

Compilata da:

██████████
Iscritto all'albo:
Geometri

Prov. Pisa

N. ██████████

Scheda n. 1

Scala 1:100

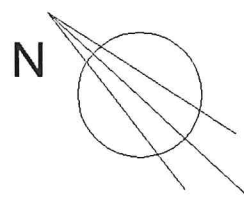
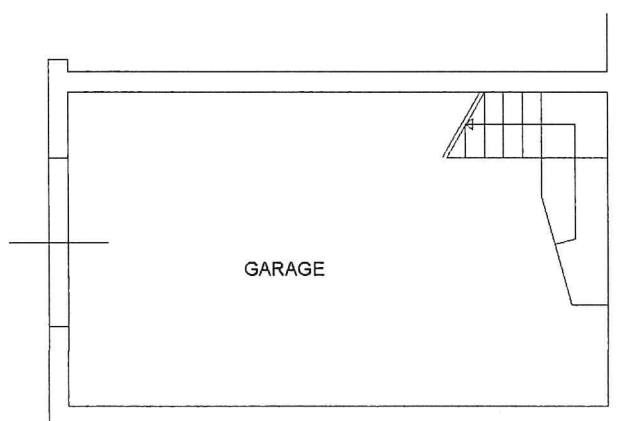

PIANO SEMINTERRATO

h:2,20 mt.

Ultima planimetria in atti

Data: 06/07/2022 - n. T357180 - Richiedente: ██████████

Totale schede: 1 - Formato di acquisizione: A4(210x297) - Formato stampa richiesto: A4(210x297)

**Agenzia del Territorio
CATASTO FABBRICATI
Ufficio Provinciale di
Pisa**

Dichiarazione protocollo n. PI0151227 del 29/12/2006

Planimetria di u.i.u. in Comune di Ponsacco

Via Donizetti Gaetano

civ. 100

Identificativi Catastali:

Sezione:

Foglio: 13

Particella: 1203

Subalterno: 8

Compilata da:

Isritto all'albo:
Geometri

Prov. Pisa

N. [REDACTED]

Scheda n. 1

Scala 1:100

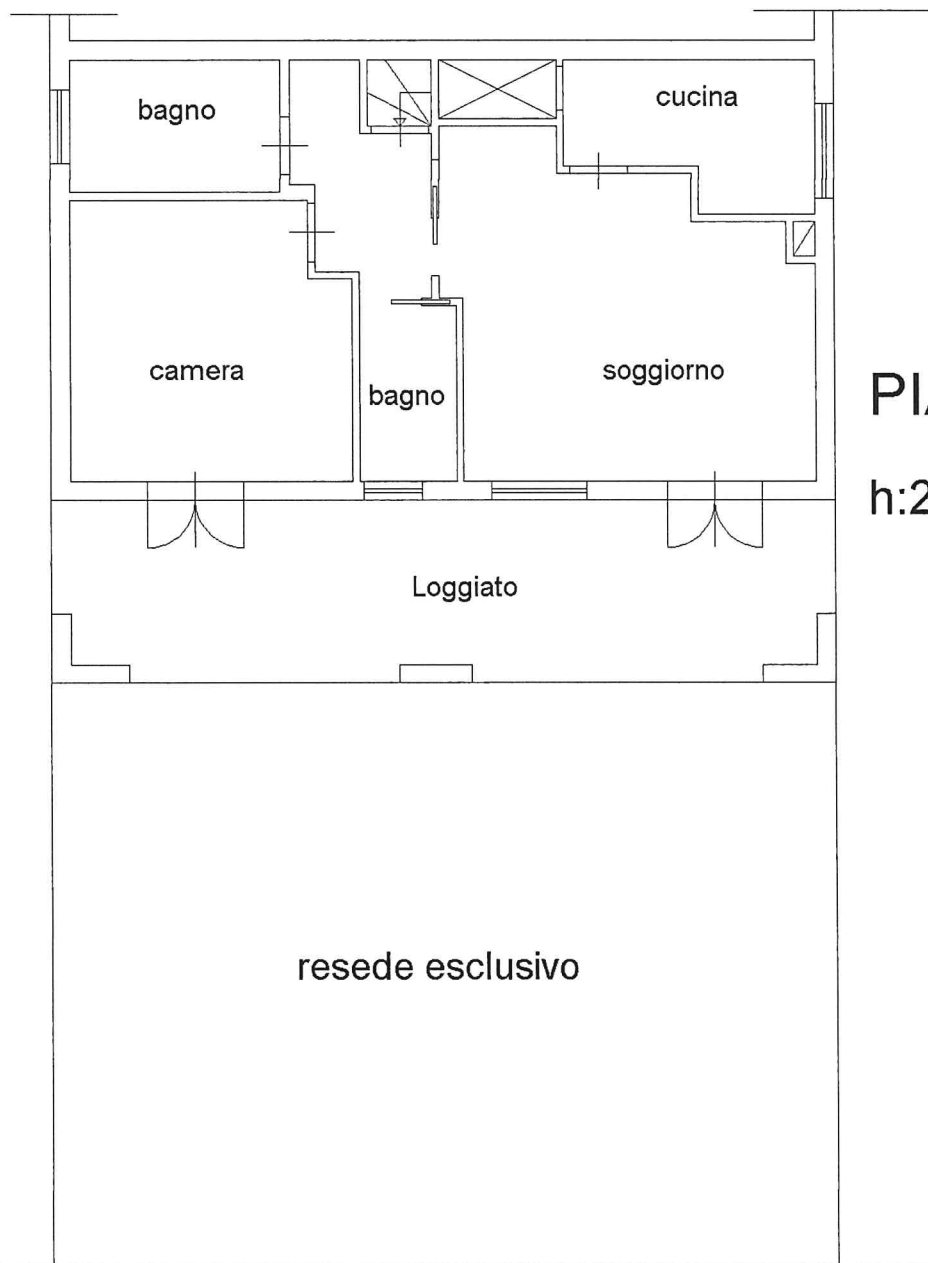

PIANO TERRA

h:2,70 mt.

resede esclusivo

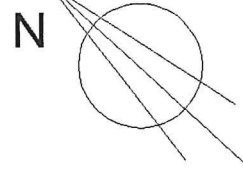

Ultima planimetria in atti

Data: 06/07/2022 - n. T357179 - Richiedente: [REDACTED]

Totale schede: 1 - Formato di acquisizione: A4(210x297) - Formato stampa richiesto: A4(210x297)

Agenzia del Territorio
CATASTO FABBRICATI
Ufficio Provinciale di
Pisa

Dichiarazione protocollo n. PI0134641 del 24/11/2006

Planimetria di u.i.u. in Comune di Ponsacco

Via Donizetti Gaetano

civ. 100

Identificativi Catastali:

Sezione:

Foglio: 13

Particella: 747

Subalterno: 5

Compilata da:

Iscritto all'albo:
Geometri

Prov. Pisa

N. ██████████

Scheda n. 1

Scala 1:100

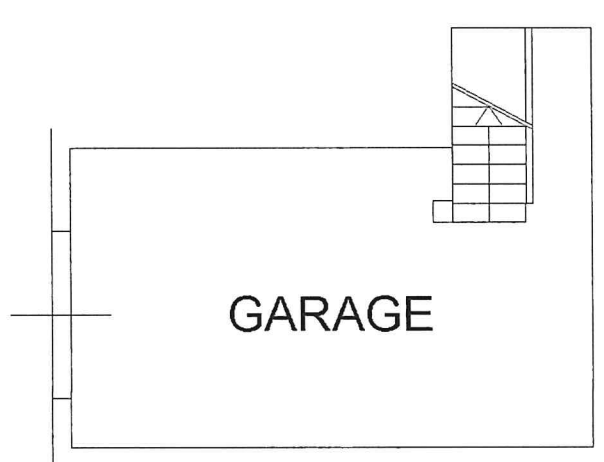

PIANO SEMINTERRATO

h:2,20

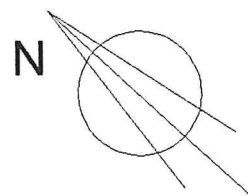

Ultima planimetria in atti

Data: 06/07/2022 - n. T357184 - Richiedente: ██████████

Totale schede: 1 - Formato di acquisizione: A4(210x297) - Formato stampa richiesto: A4(210x297)

**Agenzia del Territorio
CATASTO FABBRICATI
Ufficio Provinciale di
Pisa**

Dichiarazione protocollo n. PI0134641 del 24/11/2006

Planimetria di u.i.u. in Comune di Ponsacco

Via Donizetti Gaetano

civ. 100

Identificativi Catastali:

Sezione:

Foglio: 13

Particella: 747

Subalterno: 4

Compilata da:

Iscritto all'albo:
Geometri

Prov. Pisa

N. [REDACTED]

Scheda n. 1

Scala 1:100

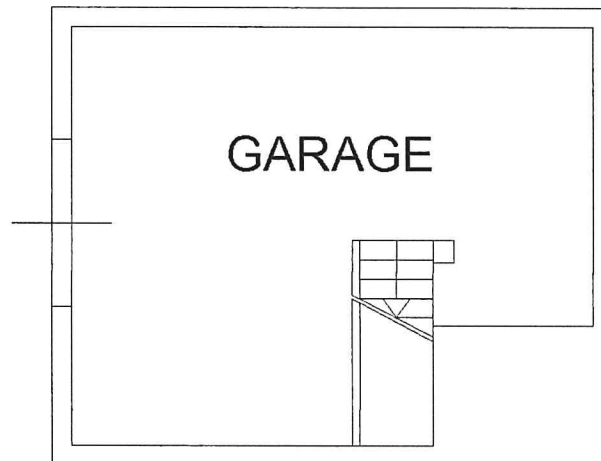

**PIANO SEMINTERRATO
h:2,20**

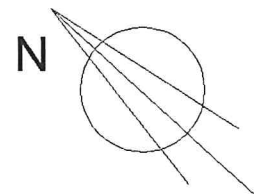

Ultima planimetria in atti

Data: 06/07/2022 - n. T357182 - Richiedente: [REDACTED]

Totale schede: 1 - Formato di acquisizione: A4(210x297) - Formato stampa richiesto: A4(210x297)

**Agenzia del Territorio
CATASTO FABBRICATI
Ufficio Provinciale di
Pisa**

Dichiarazione protocollo n. PI0134641 del 24/11/2006

Planimetria di u.i.u. in Comune di Ponsacco

Via Donizetti Gaetano

civ. 100

Identificativi Catastali:

Sezione:

Foglio: 13

Particella: 747

Subalterno: 3

Compilata da:

Iscritto all'albo:
Geometri

Prov. Pisa

N. [REDACTED]

Scheda n. 1

Scala 1:200

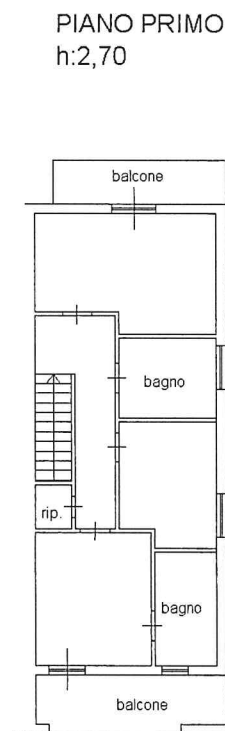
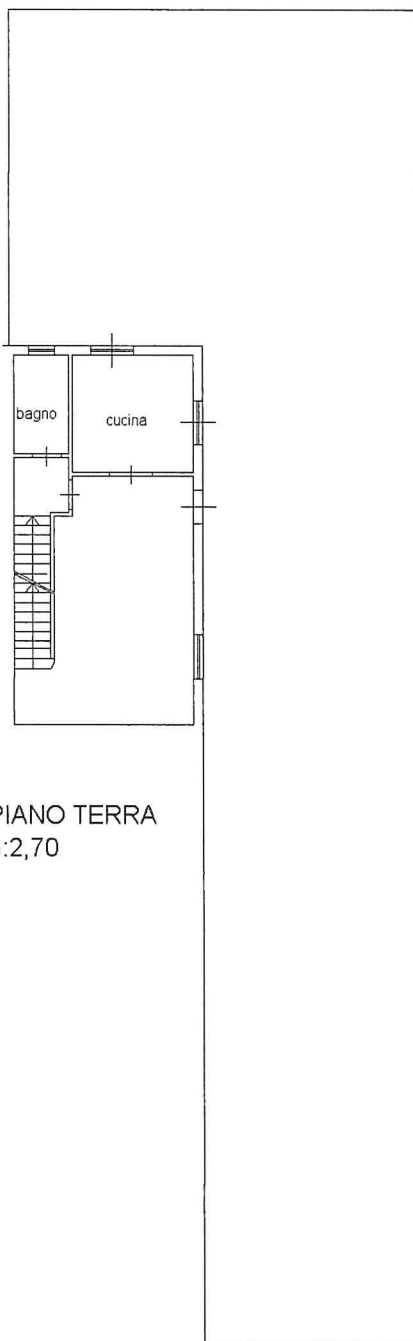

Ultima planimetria in atti

Dichiarazione protocollo n. PI0134641 del 24/11/2006	
Planimetria di u.i.u. in Comune di Ponsacco	
Via Donizetti Gaetano	civ. 100
Identificativi Catastali:	Compilata da:
Sezione:	[REDACTED]
Foglio: 13	Iscritto all'albo:
Particella: 747	Geometri
Subalterno: 2	Prov. Pisa
	N. [REDACTED]

**Agenzia del Territorio
CATASTO FABBRICATI
Ufficio Provinciale di
Pisa**

Scheda n. 1 Scala 1:200

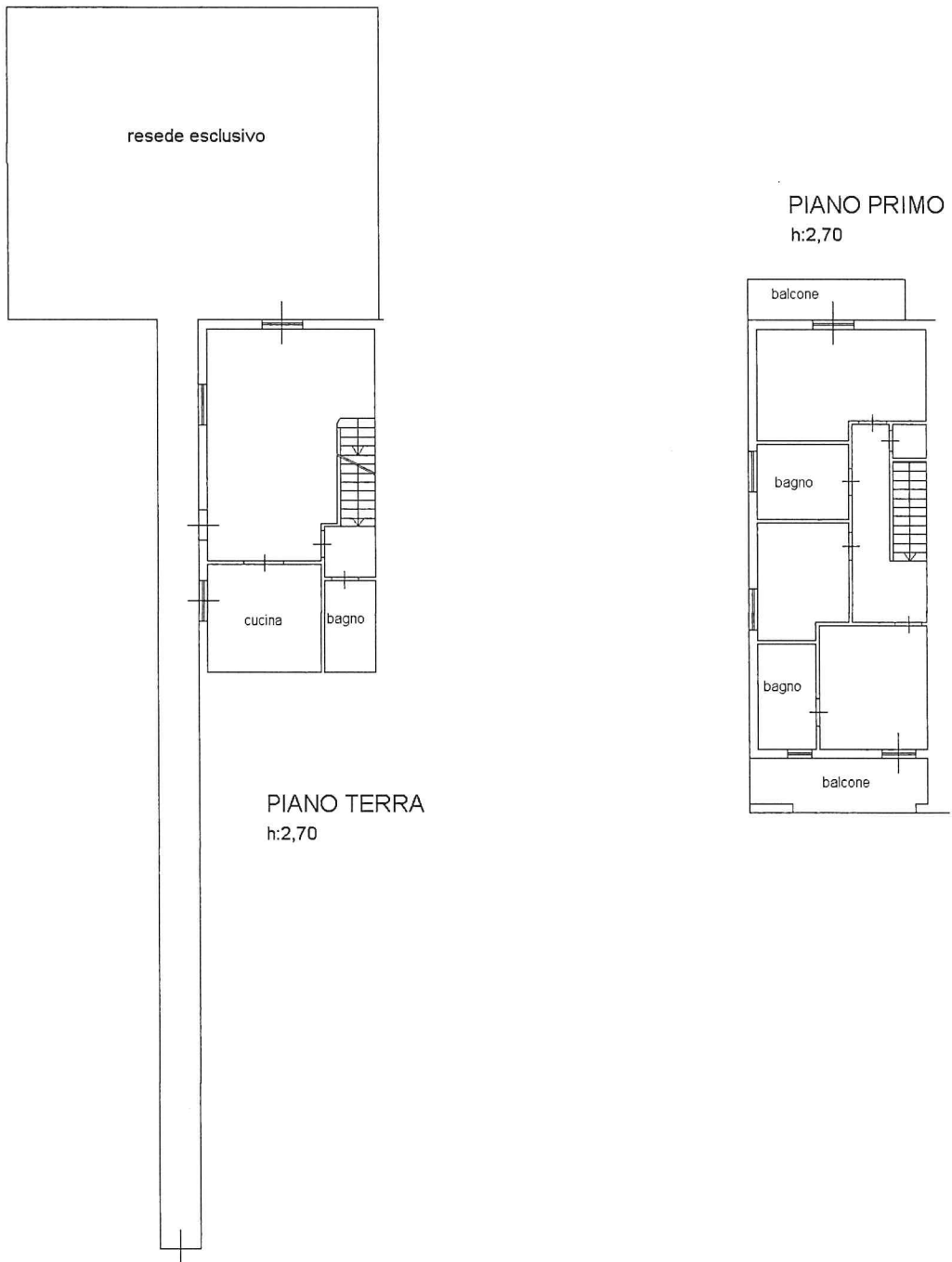

Ultima planimetria in atti

**Agenzia del Territorio
CATASTO FABBRICATI
Ufficio Provinciale di
Pisa**

Dichiarazione protocollo n. PI0063209 del 29/05/2006

Planimetria di u.i.u. in Comune di Vicopisano

Via Achille Grandi

civ. 10-12

Identificativi Catastali:

Sezione:

Foglio: 25

Particella: 727

Subalterno: 1

Compilata da:
██████████

Iscritto all'albo:
Geometri

Prov. Pisa

N. ██████████

Scheda n. 1

Scala 1:200

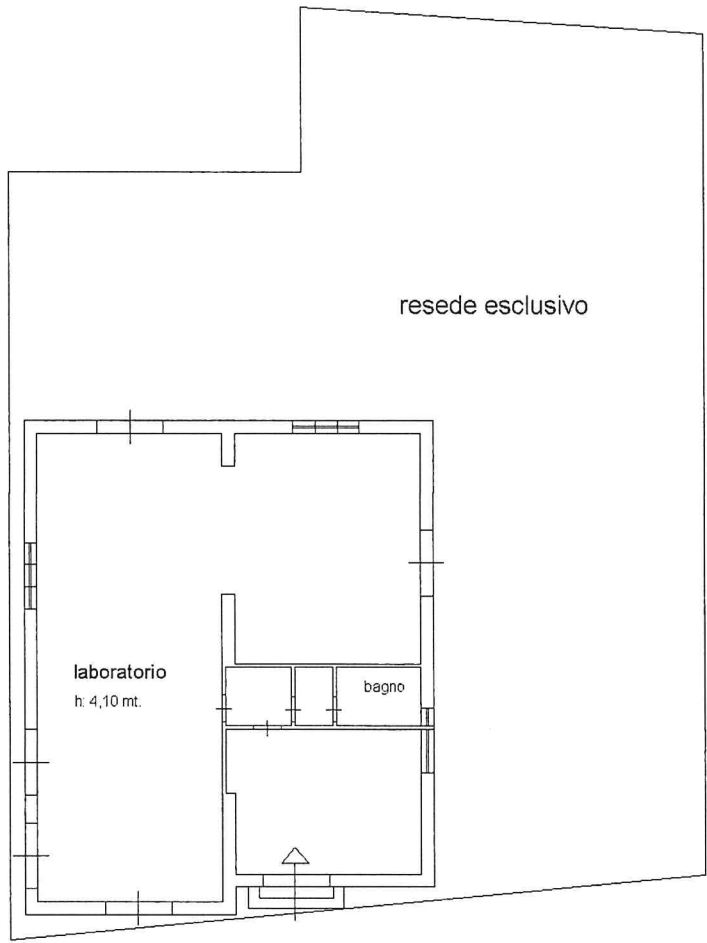

PIANO
TERRENO

Ultima planimetria in atti

Via: [redacted] Tel: [redacted]

COMUNE DI VICCIPISANO

Provincia di Pisa

Opere interne e manutenzione straordinaria alle facciate di fabbricato ad uso laboratorio ubicato in località San Giovanni alla Vena, via A. Grandi 10-12

Ubicazione Catastrale:
Catasto fabbricati n. 25 Part. 127 sub 1

TAVOLA N° 1

SCALA 1:100

Progettista:
Geom. [redacted]

Proprietà:
[redacted]

PLANIMETRIA GENERALE
- Schema delle Fognature

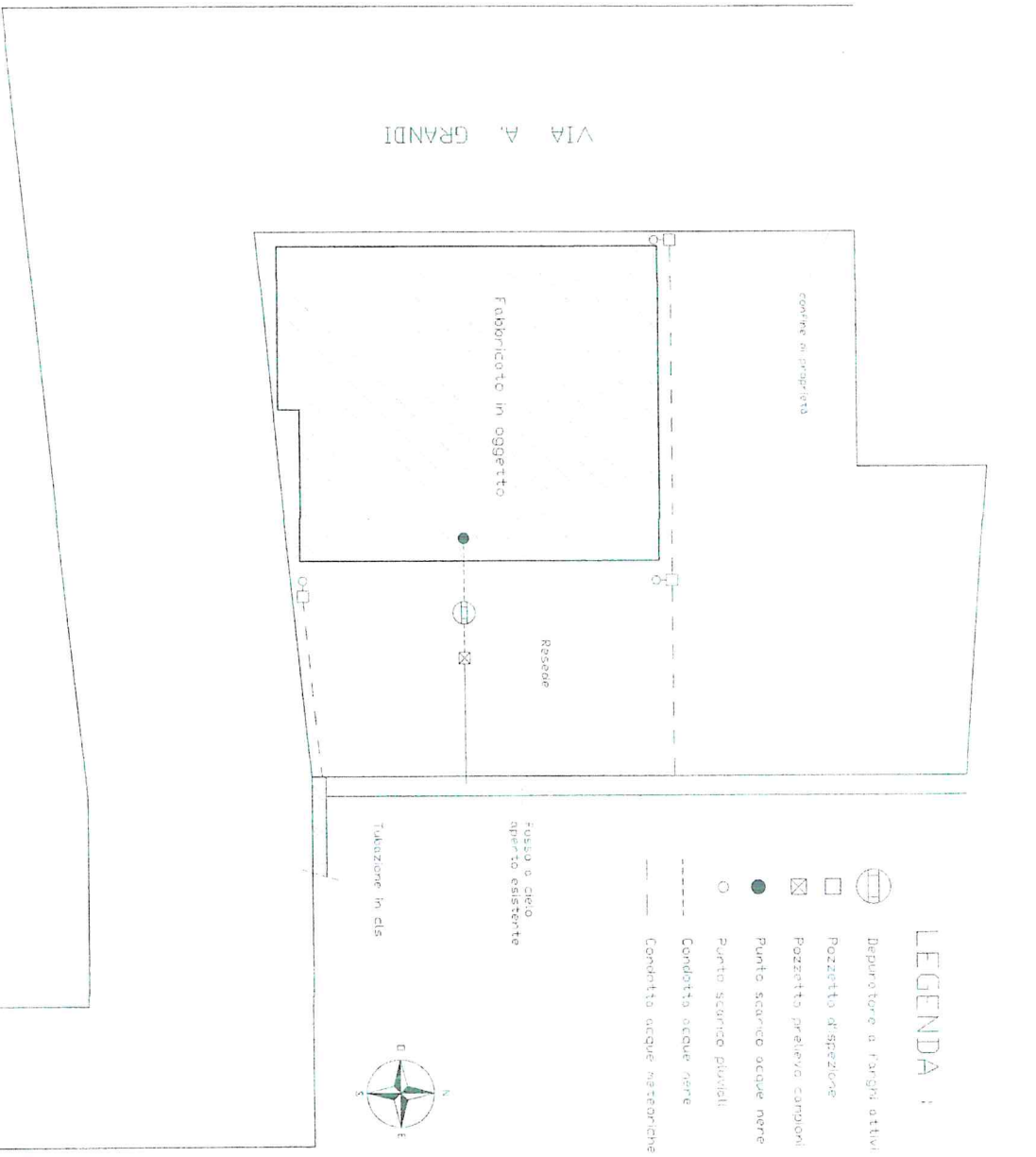
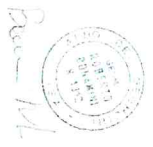

PLANIMETRIA GENERALE - Scala 1:100
Schema delle Fognature

COMUNE DI VICOPISANO
 Firenze e Pisa

Quest' edificio è manutenzione straordinaria alla struttura di fabbrica ad uso abitativo ubicato in località San Giovanni alla Verna, via A. Gramsci 42/2

TAVOLA N°2
SCALA 1:100

STATO DI ATTUALE-PROGETTATO-INTERVENTI

GENERALI		PROGETTATO		INTERVENTI	
DESCRIZIONE	VALORE	DESCRIZIONE	VALORE	DESCRIZIONE	VALORE
Area	1.200,00	Area	1.200,00	Area	1.200,00
Volume	1.200,00	Volume	1.200,00	Volume	1.200,00
Superficie	1.200,00	Superficie	1.200,00	Superficie	1.200,00
...

