

**Agenzia del Territorio
CATASTO FABBRICATI
Ufficio Provinciale di
Biella**

Dichiarazione protocollo n. 000082271 del 15/11/2002

Planimetria di u.i.u. in Comune di Gaglianico

Via Cavour

civ. 88

Identificativi Catastali:

Sezione:

Foglio: 516

Particella: 212

Subalterno:

Compilata da:

Donzelli Enrico

Iscritto all'albo:

Geometri

Prov. Biella

N. 524

Scheda n. 1

Scala 1:200

Piano Terreno

hmt 4,45 (3,00 zona sovrapposta)

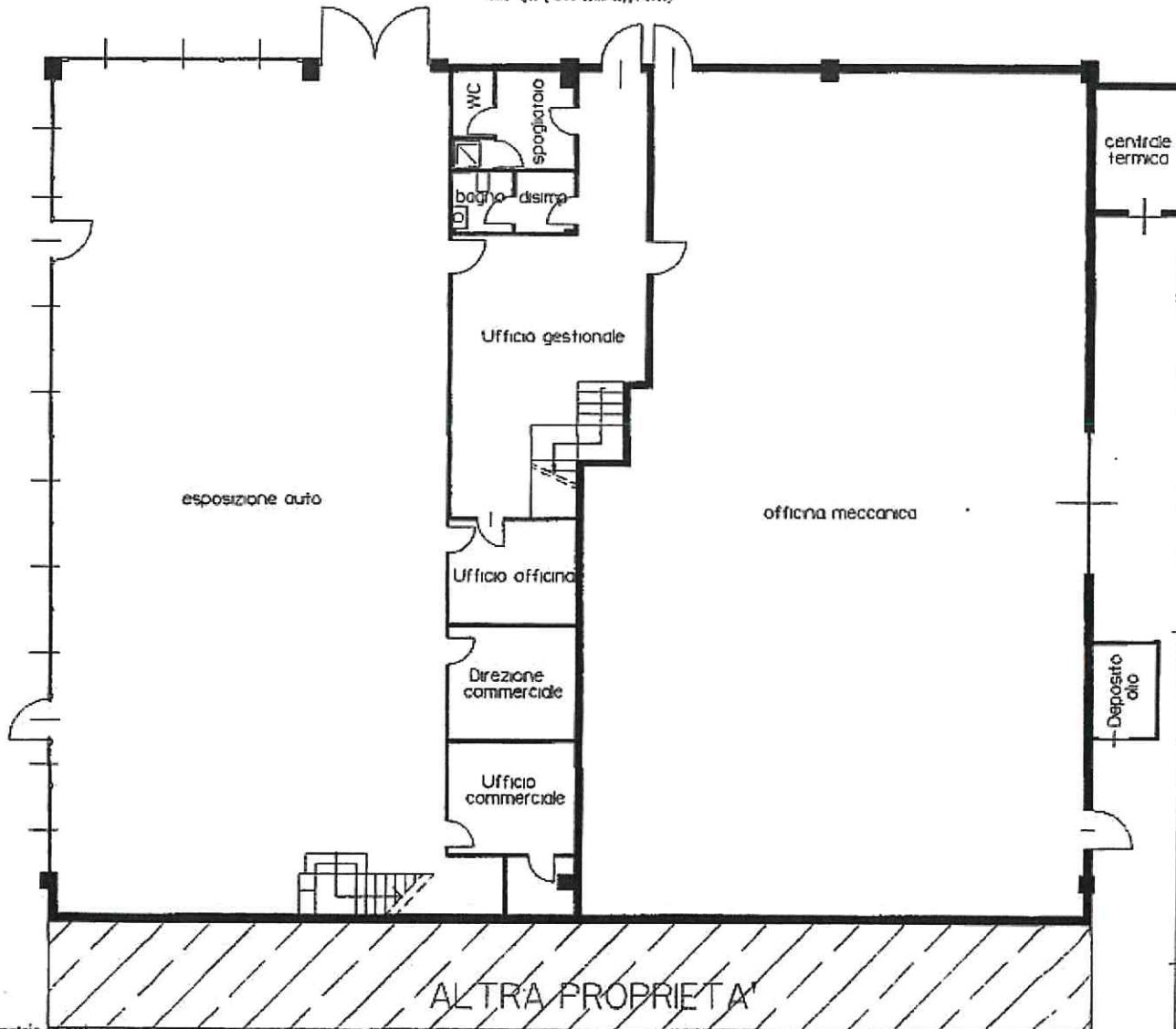

Catasto dei Fabbricati - Situazione al 29/02/2024 - Comune di GAGLIANICO(D848) - < Foglio 8 - Particella 370 - Subalterno >
VIA CARATE I.C. GAGLIANICO n. 89 P. 11.1.1.1

Ultima planimetria in atti

**Agenzia del Territorio
CATASTO FABBRICATI
Ufficio Provinciale di
Biella**

Dichiarazione protocollo n. 000082271 del 15/11/2002

Planimetria di u.i.u. in Comune di Gaglianico

Via Cavour

civ. 88

Identificativi Catastali:

Sezione:

Foglio: 516

Particella: 212

Subalterno:

Compilata da:
Donzelli Enrico

Iscritte all'albo:
Geometri

Prov. Biella

N. 524

Scheda n. 2

Scala 1:200

Piano Intermedio (soppalcato)

Int. 200/304

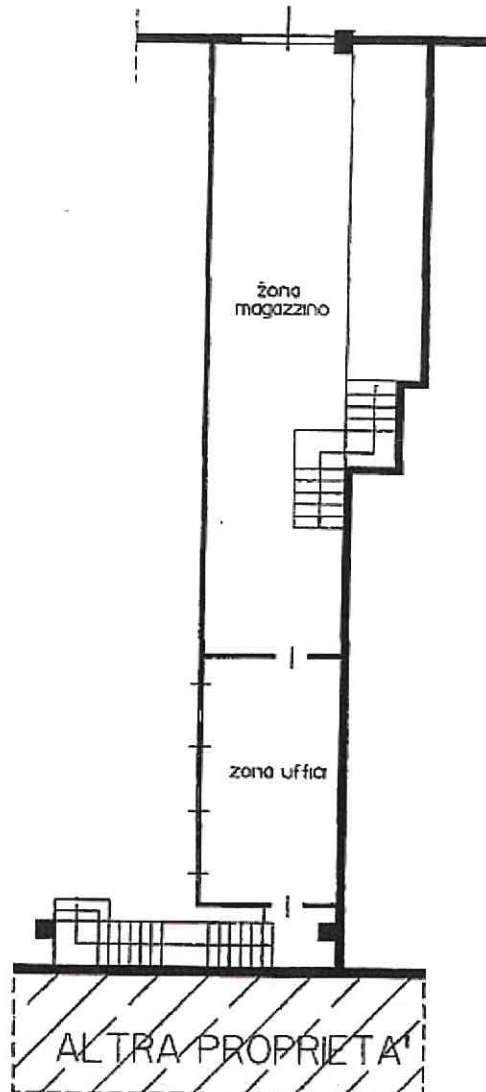

Prima planimetria in atti

Data: 29/02/2024 - n. T264726 - Richiedente: RGEMCR62P58A859Q

Scale: 2 - Formato di acquisizione: A4(210x297) - Formato stampa richiesto: A4(210x297)