

DOCUMENTAZIONE FOTOGRAFICA

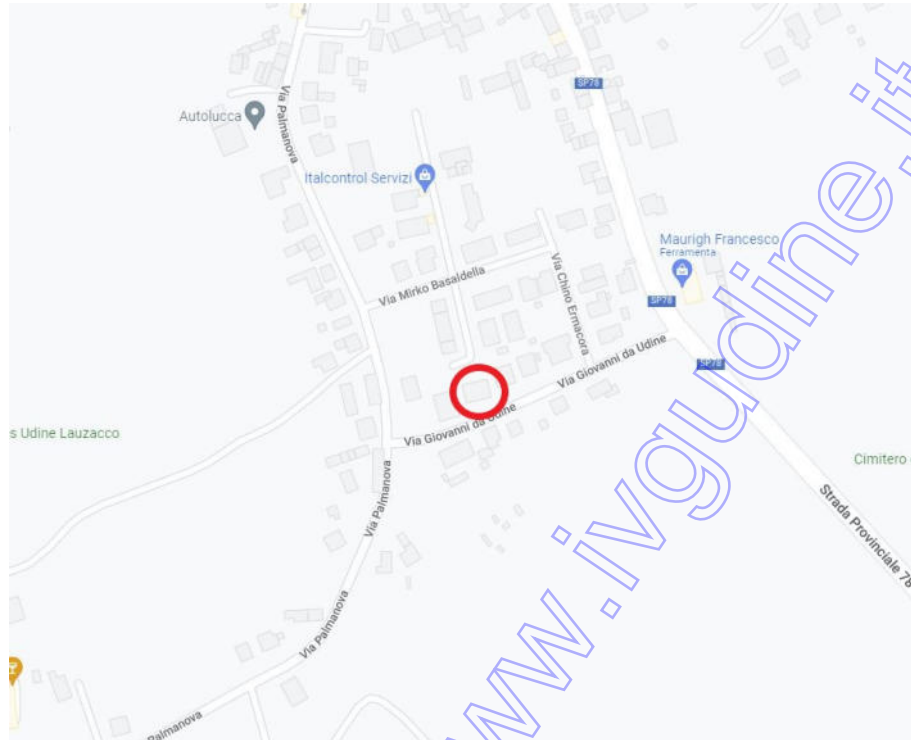

Particolare stradale



Particolare inserimento corografico

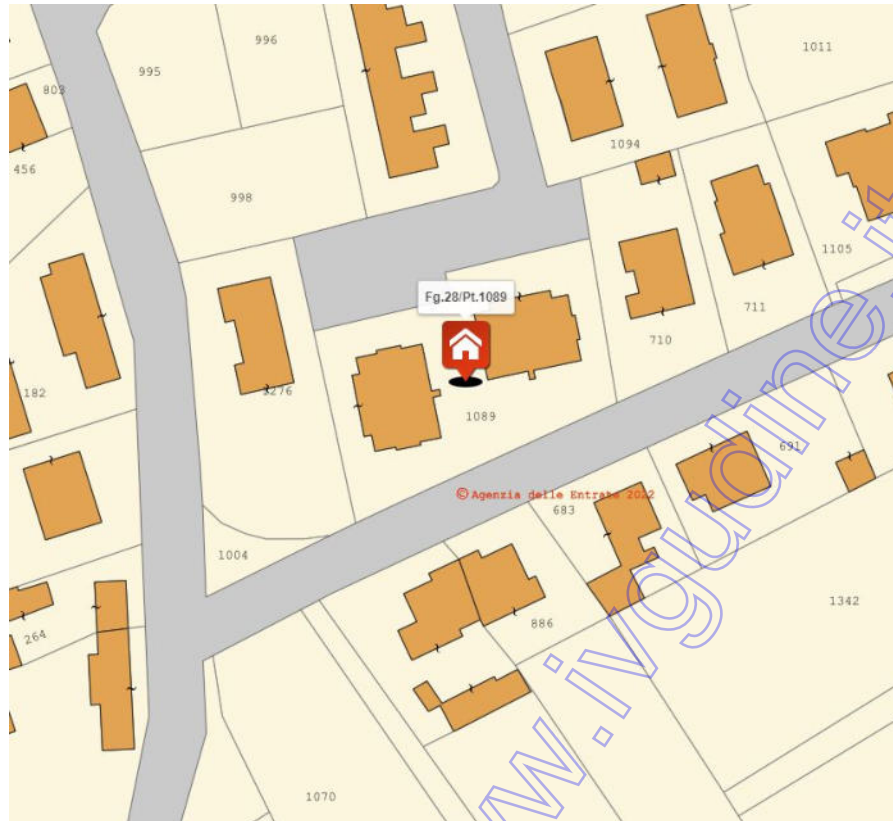

Particolare inserimento nella mappa catastale



Particolare vista su via Jacopo Linussio



Particolare vista prospetto nord



particolare prospetto nord-ovest



particolare vista prospetto sud-ovest



particolare vista scivolo condominiale accesso autorimesse



particolare vano autorimessa



particolare vano cantina



particolare soggiorno



particolare soggiorno



*** DAT

*** DATO OSCU

particolare soggiorno



particolare camera da letto P1°



particolare bagno P1°



particolare scala accesso vani sottotetto



particolare sottotetto//camera



particolare sottotetto//camera



particolare bagno piano sottotetto



particolare boiler elettrico in sostituzione alla caldaia



Ufficio Tecnico Erariale di UDINE

ELABORATO PLANIMETRICO

Pag. n. 1 di 1

Ubicazione e riferimenti catastali dell'immobile		
Comune PAVIA DI UDINE	C.T. Sez. Fgl. 28 Mapp. 1089	
Via/piazza GIOVANNI DA UDINE n.	C.E.U. Sez. Fgl. 28 Mapp. 1089	
ESTRATTO DI MAPPA	scala 1: 2000	Tipo mappale n. 365198 del 30.10.2001

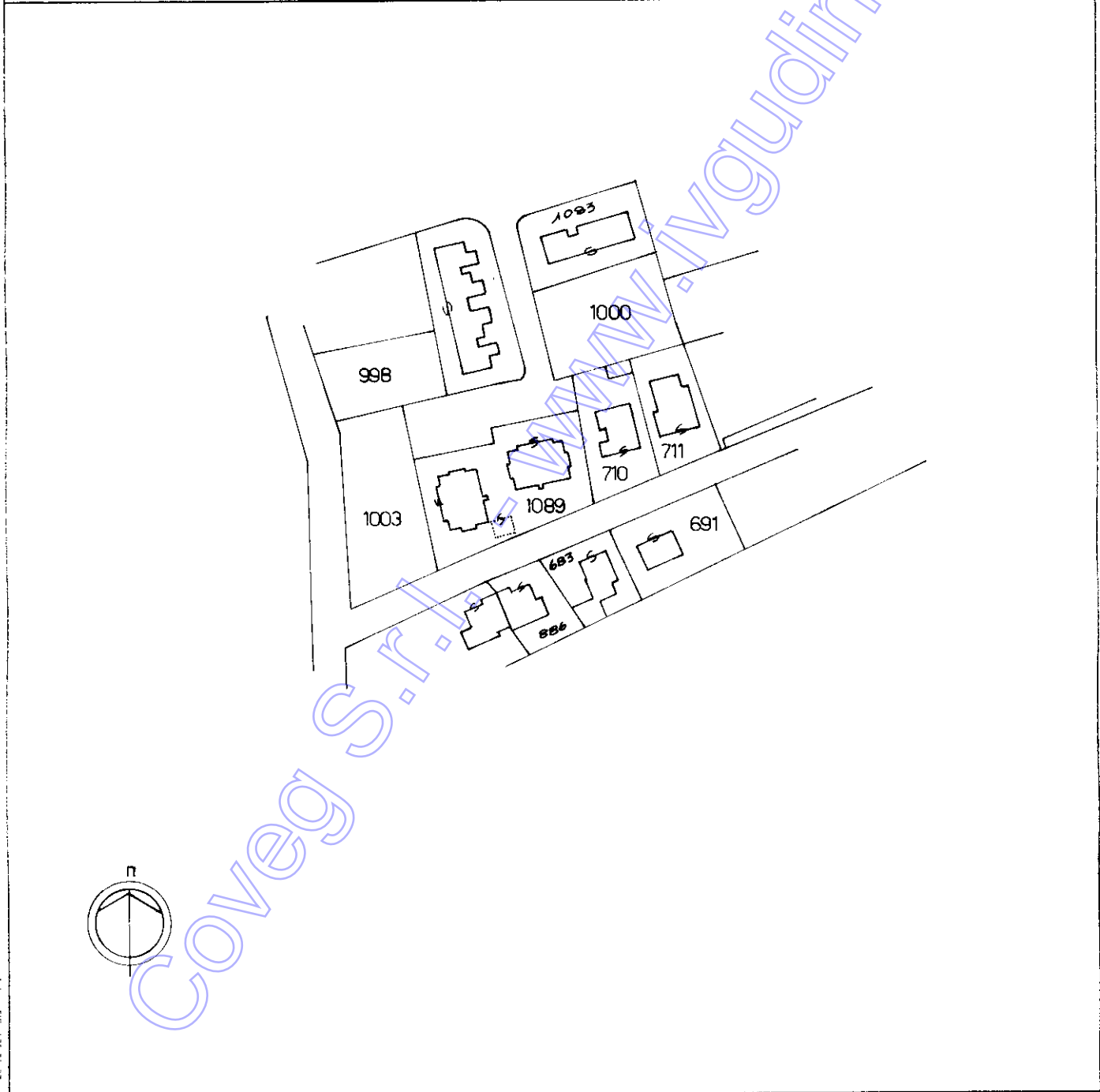

Riservato all'Ufficio Tecnico Erariale Protocollo Sostituisce il presente mod. EP/1 prot.	L'operatore	IL TECNICO 23 DIC 2001 data
		[Signature] firma e timbro



Ufficio Tecnico Erariale di UDINE

ELABORATO PLANIMETRICO

Pag. n. 1 di 2

Comune	Sezione	Foglio	Numero	Tipo mappale n.	del
PAVIA DI UDINE		28	1089	365198	30.10.2001

DIMOSTRAZIONE GRAFICA DEI SUBALTERNI ASSEGNATI

scala 1: 500

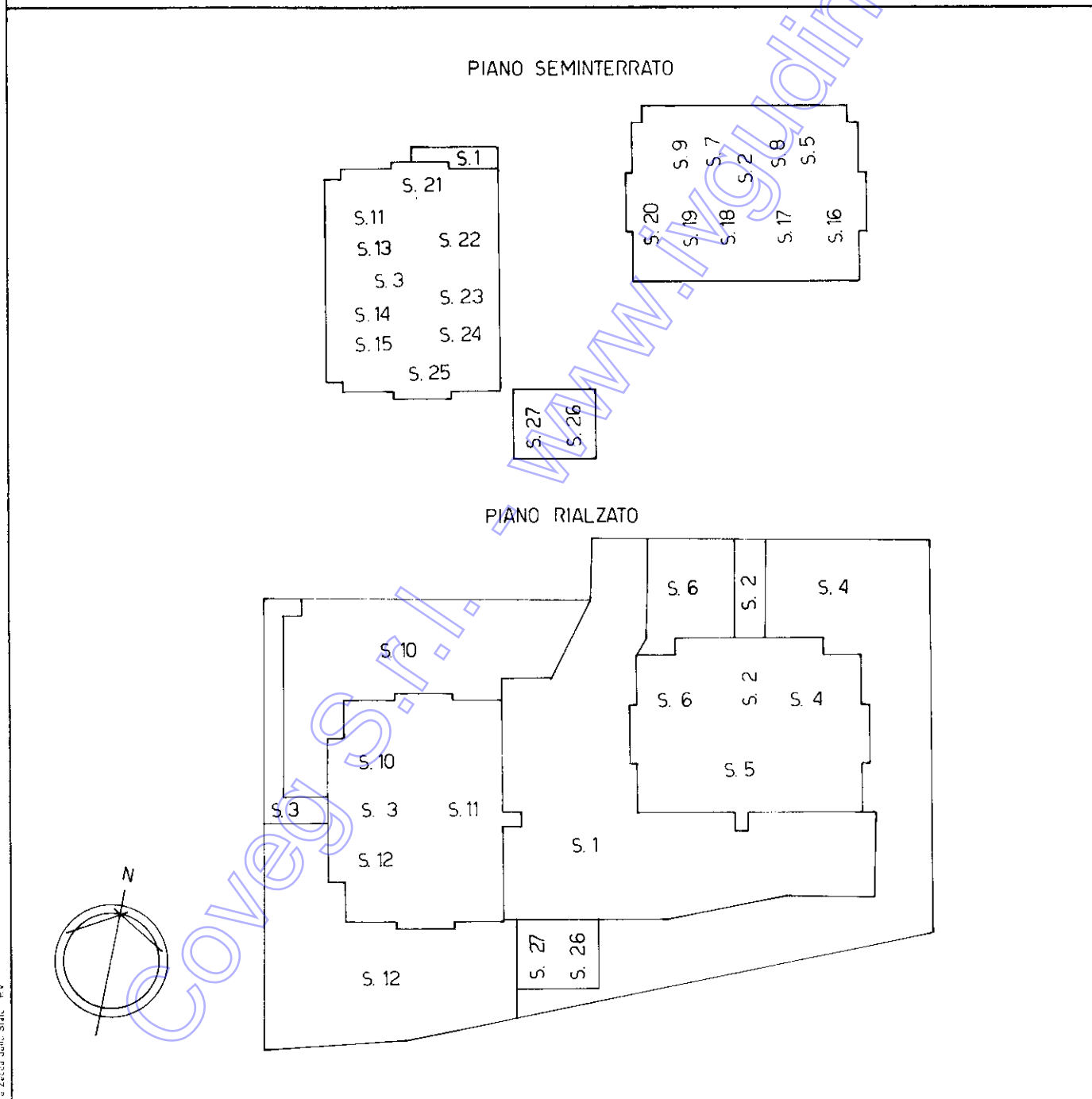

Riservato all'Ufficio Tecnico Erariale	L'operatore	IL TECNICO
Protocollo		23 DIC 2001
Ultima planimetria in atti		data
Sostituisce il presente mod. EP/2 prot.		<i>[Signature]</i>
Data presentazione: 24/12/2001 - Data: 09/09/2022 - n. T262230 - Richiedente: Telematico		firma e timbro
Totale schede: 5 - Formato di acquisizione: A4(210x297) - Formato stampa richiesto: A4(210x297) - Fattore di scala non utilizzabile		



Ufficio Tecnico Erariale di UDINE

ELABORATO PLANIMETRICO

Pag. n. 2 di 2

Comune PAVIA DI UDINE	Sezione	Foglio 28	Numero 1089	Tipo mappale n. 365198	del 30.10.2001
--------------------------	---------	--------------	----------------	---------------------------	-------------------

DIMOSTRAZIONE GRAFICA DEI SUBALTERNI ASSEGNATI

scala 1: 500

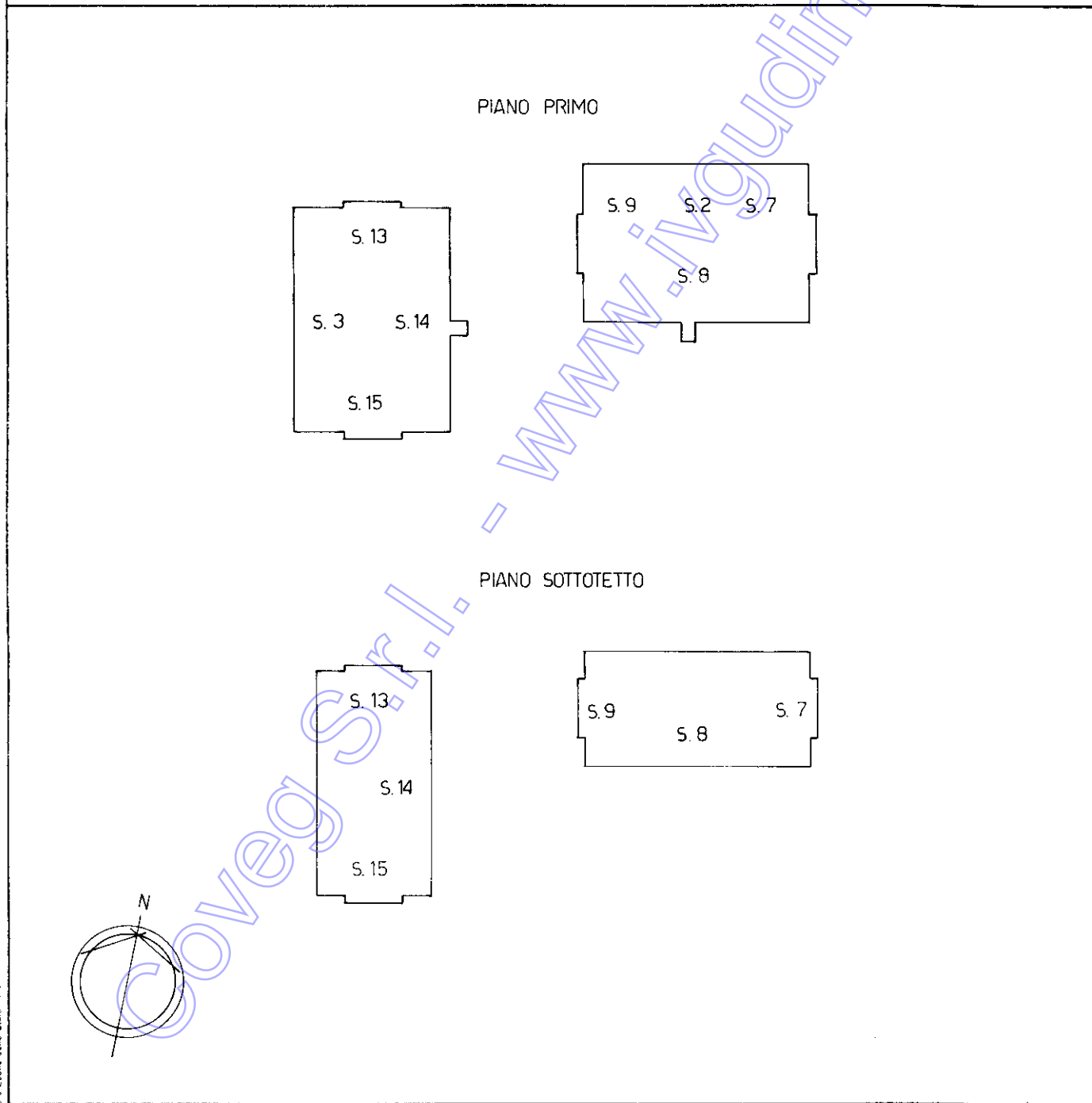

Riservato all'Ufficio Tecnico Erariale

L'operatore

IL TECNICO

Protocollo

23 DIC 2001

data

Sostituisce il presente mod. EP/2 prot.

[Signature]
firma e timbro



Ufficio Tecnico Erariale di UDINE

ELABORATO PLANIMETRICO

ELENCO DEI SUBALTERNI ASSEGNATI

Pag. n. 1 di 2

Comune		Sezione	Foglio	Numero	Tipo mappate n. del		
PAVIA DI UDINE			28	1089	365198	30.10.2001	
Numero	Sub.	UBICAZIONE via/piazza	N. civico	piano	scala	int.	DESCRIZIONE
1089	1	VIA PALMANOVA		SI	T		B.C.N.C. SCIVOLO, SPAZI DI MANOVRA, LOCALE POMPA, COMU- NE A TUTTI I SUB.-
1089	2	VIA PALMANOVA		SI	T1		B.C.N.C. CAMMINATOI, INGRESSO, CORRIDOI, SCALE, VANO TECNICO COMUNE AI SUB 4, 5, 6, 7, 8, 9, 16, 17, 18, 19, 20 .-
1089	3	VIA PALMANOVA		SI	T1		B.C.N.C. CAMMINATOI INGRESSO, CORRIDOI, SCALE, VANO TECNICO COMUNE AI SUB 10, 11, 12; 13, 14, 15, 21, 22, 23, 24, 25.
1089	4	VIA PALMANOVA	19P	T		1	ABITAZIONE E CORIE
1089	5	VIA PALMANOVA	19PS	T		2	ABITAZIONE
1089	6	VIA PALMANOVA	19P	T		3	ABITAZIONE E CORTE
1089	7	VIA PALMANOVA	19PS	12		4	ABITAZIONE
1089	8	VIA PALMANOVA	19PS	12		5	ABITAZIONE
1089	9	VIA PALMANOVA	19PS	12		6	ABITAZIONE
1089	10	VIA PALMANOVA	19Q	T		1	ABITAZIONE E CORTE
1089	11	VIA PALMANOVA	19QS	T		2	ABITAZIONE
1089	12	VIA PALMANOVA	19Q	T		3	ABITAZIONE E CORTE
1089	13	VIA PALMANOVA	19QS	12		4	ABITAZIONE
1089	14	VIA PALMANOVA	19QS	12		5	ABITAZIONE
1089	15	VIA PALMANOVA	19QS	12		6	ABITAZIONE
1089	16	VIA PALMANOVA		S1			AUTORIMESSA

Riservato all'Ufficio Tecnico Erariale

L'operatore

IL TECNICO

Protocollo
Ultima planimetria in atti

Sostituisce il presente mod. EP/3 prot.

23 DIC. 2001
data

Data presentazione: 24/12/2001 - Data: 09/09/2022 - n. T262230 - Richiedente: Telematico

Totale schede: 5 - Formato di acquisizione: A4(210x297) - Formato stampa richiesto: A4(210x297) - Fattore di scala non utilizzabile

[Firma]
firma e timbro

Elaborato Planimetrico - Catasto del Comune di PAVIA DI UDINE (G389) - Foglio 28 Particella 1089 >

MODULARIO
F. - Catasto - 433



MINISTERO DELLE FINANZE
DIPARTIMENTO DEL TERRITORIO

Mod. EP/3 CEU

Ufficio Tecnico Erariale di **UDINE**

ELABORATO PLANIMETRICO

ELENCO DEI SUBALTERNI ASSEGNATI

Pag. n. **2**, di **2**

Comune		Sezione	Foglio	Numero	Tipo mappale n. del				
PAVIA DI UDINE			28	1089	365198	30.10.2001			
Numero	Sub.	UBICAZIONE via/piazza			N. civico	piano	scala	int.	DESCRIZIONE
1089	17	VIA PALMANOVA				S1	-		AUTORIMESSA
1089	18	VIA PALMANOVA				S1			AUTORIMESSA
1089	19	VIA PALMANOVA				S1			AUTORIMESSA
1089	20	VIA PALMANOVA				S1			AUTORIMESSA
1089	21	VIA PALMANOVA				S1			AUTORIMESSA
1089	22	VIA PALMANOVA				S1			AUTORIMESSA
1089	23	VIA PALMANOVA				S1			AUTORIMESSA
1089	24	VIA PALMANOVA				S1			AUTORIMESSA
1089	25	VIA PALMANOVA				S1			AUTORIMESSA
1089	26	VIA PALMANOVA				S1			AUTORIMESSA
1089	27	VIA PALMANOVA				S1			AUTORIMESSA

Coveg S.r.l. - WWW.COVEG.IT

Riservato all'Ufficio Tecnico Erariale

L'operatore

IL TECNICO

23 DIC. 2001

data

firma e timbro

Protocollo

Sostituisce il presente mod. EP/3 prot.

Data presentazione: 24/12/2001 - Data: 09/09/2022 - n. T262230 - Richiedente: Telematico

Totale schede: 5 - Formato di acquisizione: A4(210x297) - Formato stampa richiesto: A4(210x297) - Fattore di scala non utilizzabile

Elaborato Planimetrico - Catasto dei Fabbricati - Situazione al 09/09/2022 - Comune di PAVIA DI UDINE(G389) - < Foglio 28 Particella 1089 >

**Agenzia del Territorio
CATASTO FABBRICATI
Ufficio Provinciale di
Udine**

Dichiarazione protocollo n. 000274056 del 25/10/2002

Planimetria di u.i.u. in Comune di Pavia Di Udine

Via Palmanova

civ. 19/P

Identificativi Catastali:

Sezione:

Foglio: 28

Particella: 1089

Subalterno: 9

Compilata da:
Mangoni Cesare

Iscritto all'albo:
Geometri

Prov. Udine

N. 2970

Scheda n. 1

Scala 1:200

SOTTOTETTO ISPEZIONABILE

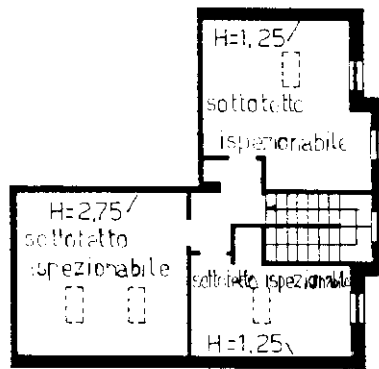

PIANO PRIMO H=2,60

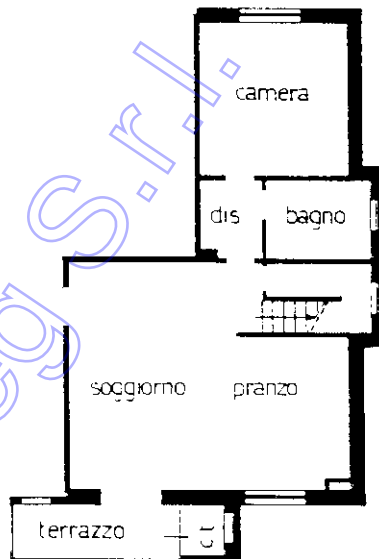

PIANO SEMINTERRATO H=2,40



ORIENTAMENTO

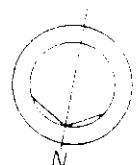

Coveq S.r.l. - www.ivgudine.it

Ultima planimetria in atti

MODULARIO
F. rig. rend. 496



MINISTERO DELLE FINANZE
DIPARTIMENTO DEL TERRITORIO
CATASTO EDILIZIO URBANO (RDL 13-4-1939, n. 652)

MOD. AN (CEU)

LIRE
300

Planimetria di u.i.u. in Comune di PAVIA DI UDINE via PALMANOVA civ.

PIANO SEMINTERRATO H=2,40

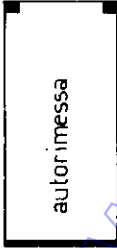

autorimessa

"U.I.U. INTERAMENTE RAPPRESENTATA SULLA PARTE DESTRA DEL MODELLO AN"

Coveg S.r.l. - www.ivgudine.it

ORIENTAMENTO

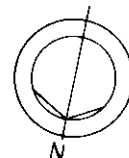

SCALA DI 1:20

Catasto dei Fabbricati - Situazione al 14/09/2022 - Comune di PAVIA DI UDINE(G389) - < Foglio 28 - Particella 1089 - Subalterno 19 >
VIA PALMANOVA Piano SI

Dichiarazione di N.C. <input checked="" type="checkbox"/>	Compilata dal <u>GEOMETRA MANGONI CESARE</u> (Titolo, cognome e nome)	RISERVATO ALL'UFFICIO
Ultima denuncia di variazione <input type="checkbox"/>	scritto all'atto del <u>13</u> di <u>lug</u> <u>2001</u>	
Data presentazione: 24/12/2001 - Data: 14/09/2022 - n. T350896 - Richiedente: BRSRRB57R26Z614U	Formato di acquisizione: A4(210x297) - Formato stampa richiesto: A4(210x297)	
Totale schede: <u>28</u>	della provincia di <u>UDINE</u> n. <u>2970</u>	
n. <u>1089</u> sub. <u>19</u>	data <u>13</u> di <u>lug</u> <u>2001</u> Firma <u>[Signature]</u>	