

|  |  |
|--|--|
|  | <b>CITTA' DI BIELLA</b>  |
| <b>Studio di Architettura<br/>dott. Arch. BAIETTO Emanuela</b> | <b><u>TRIBUNALE DI BIELLA</u></b>  |
| <b>Biella via Cerruti n.7<br/>tel. / fax. 015 8409118</b>      | <b>ESECUZIONE IMMOBILIARE N. 110/2014 R.G. presso il Tribunale di Biella.</b>  |
| <b>TAV.0</b>   | <b>DOCUMENTAZIONE FOTOGRAFICA DELLA E.I. 110/2014</b>  |
|  | <p>IL C.T.U. INCARICATO:</p> <div style="text-align: right;">  <p>ORDINE DEGLI ARCHITETTI<br/>PIANIFICATORI, INGEGNERI E GEOMETRI<br/>DELLA PROVINCIA DI BIELLA<br/>sezione Architetto n° 110<br/>Avv. EMANUELA BAIETTO</p>  </div> |
| Biella li, 19 Settembre 2015                                   | Aggiornamento del  |

**LOTTO 1**  
**FABBRICATO DI CIVILE ABITAZIONE CENSITO AL NCT FG.6 MAPP. 149**  
**NCEU FG. 512 MAPP. 91 SUB.33**

**FOTO DELLE VISTE DALL'INTERNO P.3°**



**Foto n°1: CUCINA**



**Foto n°2: SOGGIORNO**



**Foto n°3: CAMERA**



**Foto n°4: INGRESSO**



**Foto n°5: DISIMPEGNO**



**Foto n°6: BAGNO**



Foto n°7: BALCONE

**FOTO DELLE VISTE DALL'INTERNO P.CANTINATO**



Foto n°8: CANTINA

**LOTTO 2**  
**FABBRICATO DESTINATO AD ABITAZIONE DI TIPO RURALE CENSITO AL NCT FG.10**  
**MAPP.LI 72-81- NCEU FG. 514 MAPP. 25 SUB.1- MAPP. 25 SUB.2 AGGR. 36 SUB.3**  
**FOTO FABBRICATO- VISTA DALL'ESTERNO**



**Foto n°9: VISTA DALL'ESTERNO**



**Foto n°10: VISTA DALL'ESTERNO**

**FOTO DELLE VISTE DALL'INTERNO P.T.****Foto n°11: CAMERA****Foto n°12: CAMERA**



**Foto n°13: SOTTOTETTO A NUDO TETTO**  
**LOTTO 4 e LOTTO 5**  
**FABBRICATO CENSITO AL NCT FG.2 MAPP.LI NN. 373 E 310**  
**NCEU FG. 2 MAPPALI N.373 SUB.1-SUB.2-SUB.3-SUB.4 -**  
**FOTO FABBRICATO- VISTA DALL'ESTERNO**



**Foto n°14: VISTA DELL'IMMOBILE DALL'ESTERNO - EST**





**Foto n°15: VISTA DELL'IMMOBILE DALL'ESTERNO - OVEST**



**Foto n°16: VISTA DELL'IMMOBILE DALL'ESTERNO – SUD**

**LOTTO 4**  
**FABBRICATO DESTINATO A VILLINO CENSITO AL NCT FG.2 MAPP. 373**  
**NCEU FG. 2 MAPP. 373 SUB.3 e SUB.4**  
**FOTO DELLE VISTE DALL'INTERNO P.T.**



**Foto n°17: SOGGIORNO**



**Foto n°18: SOGGIORNO**



Foto n°19: SOGGIORNO



Foto n°20: STUDIO



Foto n°21: BAGNO

**FOTO DELLE VISTE DALL'INTERNO P.1°**

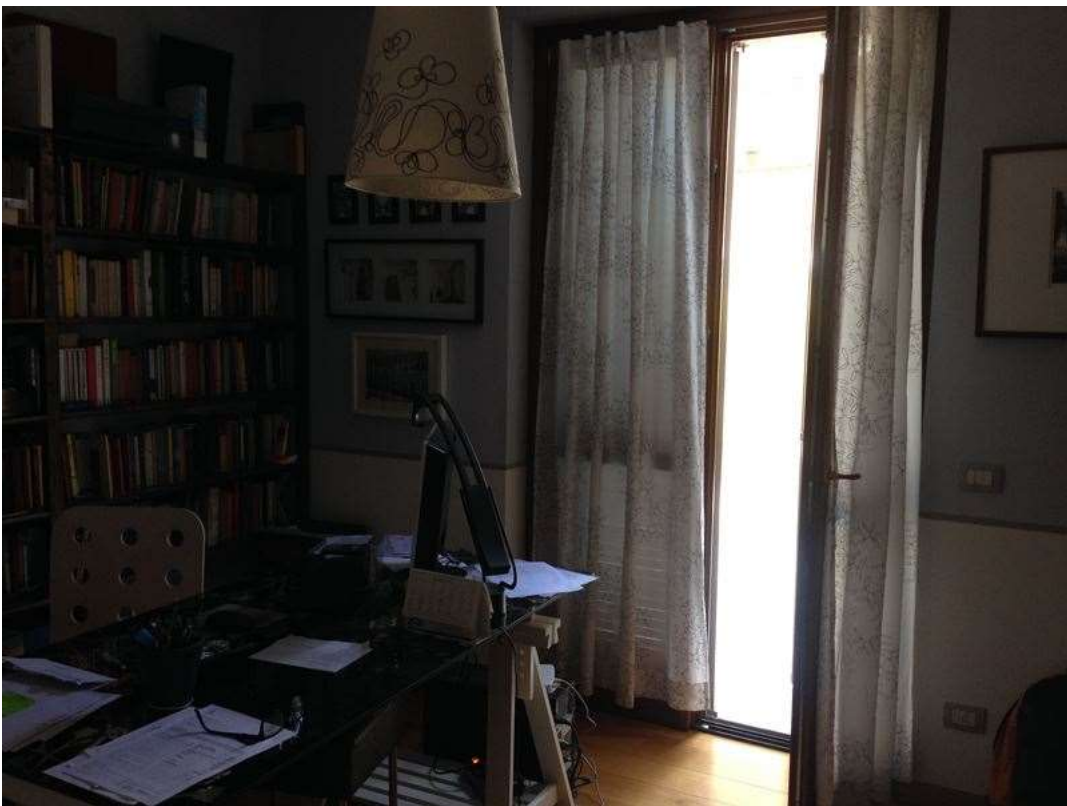

Foto n°22: CAMERA



**Foto n°23: BALLATOIO**



**Foto n°24: BAGNO**



Foto n°25: CABINA ARMADIO

**FOTO DELLE VISTE DALL'INTERNO P.CANTINATO**



Foto n°26: AUTORIMESSA



**Foto n°27: CANTINA**



**Foto n°28: CANTINA**



**Foto n°29: CANTINA**



**Foto n°30: LOCALE CON PREDISPOSIZIONE PER BAGNO**





Foto n°31: LOCALE LAVANDERIA – C.T.



Foto n°32: SCALE DI ACCESSO AL P.T.

**LOTTO 5**  
**FABBRICATO CENSITO COME FABBRICATO IN CORSO DI COSTRUZIONE CENSITO AL**  
**NCT FG.2 MAPP. 373 - NCEU FG. 2 MAPP. 373 SUB.1 e SUB.2**



**Foto n°33: CUCINA**



**Foto n°34: PARTICOLARE DEL SOGGIORNO**



**Foto n°35: SOGGIORNO**



**Foto n°36: STUDIO**



Foto n°37: BAGNO

**FOTO DELLE VISTE DALL'INTERNO P.1°**



Foto n°38: CAMERA



Foto n°39: BALLATOIO



Foto n°40: BAGNO



Foto n°41: CABINA ARMADIO

**FOTO DELLE VISTE DALL'INTERNO P.CANTINATO**



Foto n°42: AUTORIMESSA



Foto n°43: CANTINA



Foto n°44: CANTINA



**Foto n°45: CANTINA**



**Foto n°46: LOCALE CON PREDISPOSIZIONE PER BAGNO**





Foto n°47: LOCALE LAVANDERIA – C.T.



Foto n°48: DISIMPEGNO



Foto n°49: SCALE DI ACCESSO AL P.T.

**LOTTO 6**  
**FABBRICATO DESTINATO A MAGAZZINO CENSITO AL NCT FG.6 MAPP. 334**  
**NCEU FG. 512 MAPP. 96**

**FOTO DELLE VISTE DALL'INTERNO P.CANTINATO**



Foto n°50: INGRESSO



**Foto n°51: MAGAZZINO**



**Foto n°52: MAGAZZINO**



**Foto n°53: MAGAZZINO**

**LOTTO 2  
TERRENO CENSITO AL NCT FG.10 MAPP.LE N.70**



**Foto n°54: VISTA TERRENO DALLA STRADA DI ACCESSO**



**Foto n°55: VISTA TERRENO DEL TERRENO**



**Foto n°56: VISTA TERRENO DEL TERRENO CON I RIFIUTI ABBANDONATI**

**LOTTO 3 COMUNE DI SALUSSOLA  
TERRENI CENSITI AL NCT FG.18 MAPP.LI N. 18-15-243**



**Foto n°57: VISTA TERRENO CON LAGHETTO ARTIFICIALE**



**Foto n°58**



**Foto n°59**



**Foto n°60**



Foto n°61



Foto n°62

Biella li, 19/09/2015

IL CTU INCARICATO:  
Dott. Arch. *Baietto Emanuela*

 ORDINE DEGLI ARCHITETTI  
 PIANIFICATORI, PAESAGGISTI E DESIGNER  
 DELLA PROVINCIA DI BIELLA  
 sezione Architetto n° 119  
 A/x EMANUELA BAIETTO

