

N=16200

E=48200

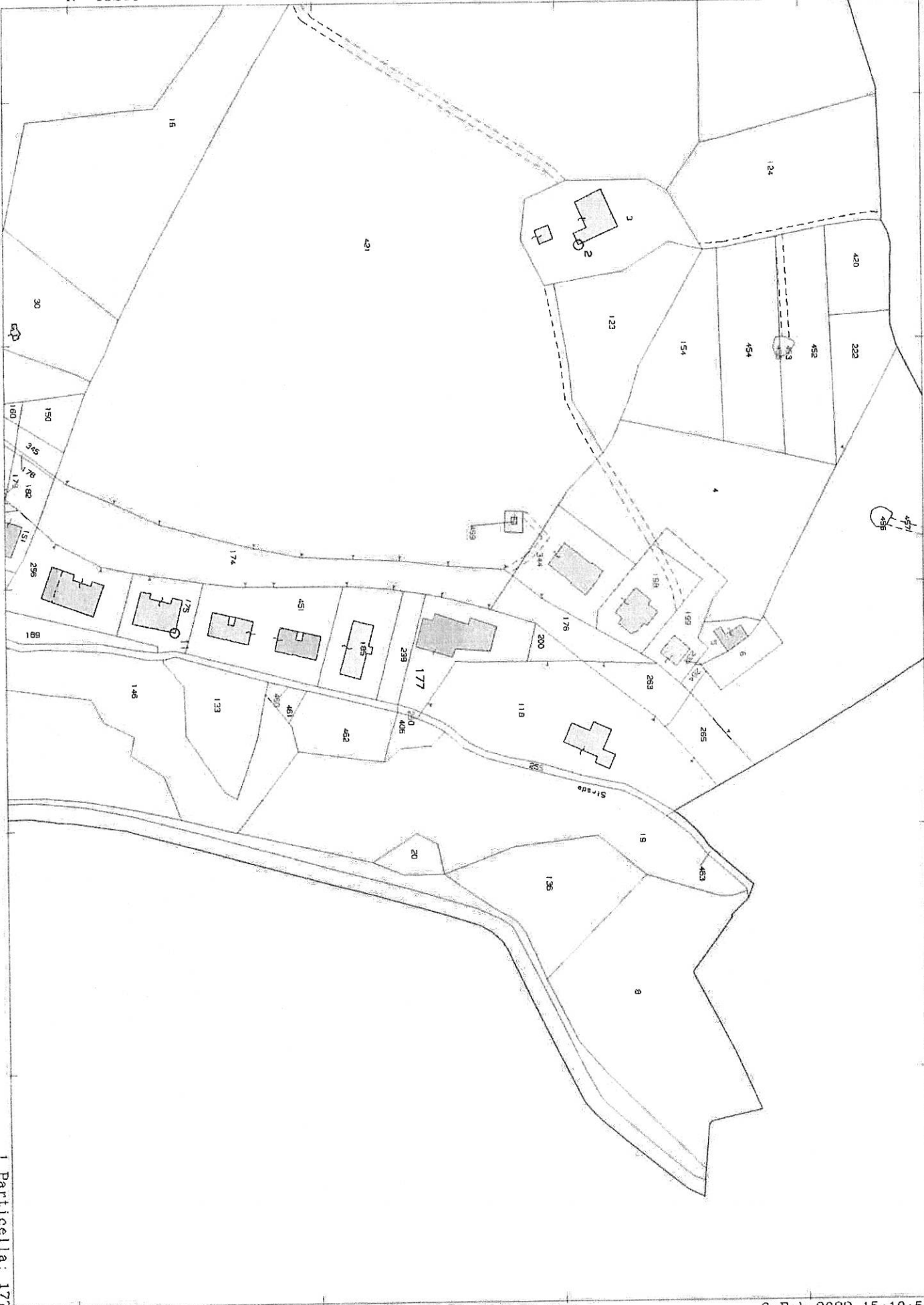

Direzione Provinciale di Ascoli Piceno Ufficio Provinciale - Territorio - Direttore GIANLUCA CAMONI

Firmato Da: PAOLETTI FULVIO VINCENZO Emesso Da: ARUBAPEC S.P.A. NG CA 3 Serial#: 358ae69023254e0a26c5f49231dccc1a47

Vis. tel (0 90 euro)

I Particella: 177

Comune: (AP) FORCE  
Foglio: 27

Scala originale: 1:2000  
Dimensione cornice: 534.000 x 378.000 metri  
Protocollo pratica T290338/2022

3-Feb-2022 15:10:58



# PIANO SEMINTERRATO

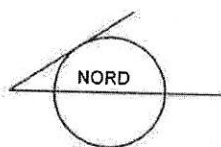
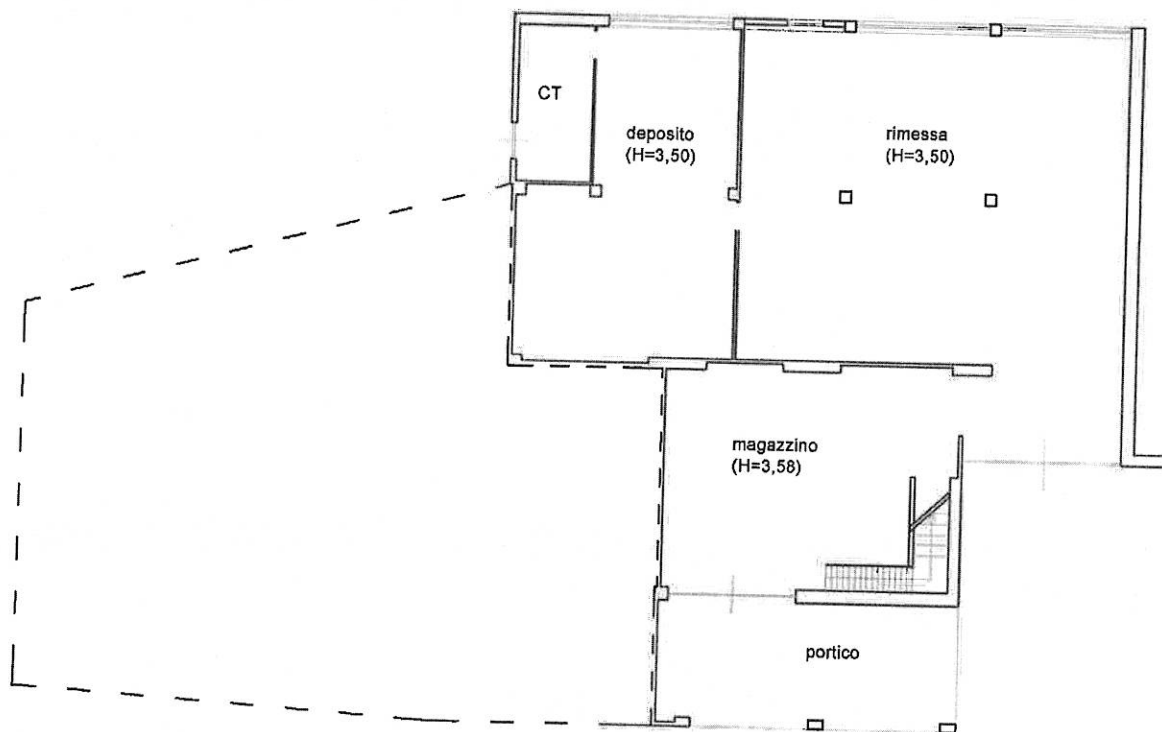

# PIANO TERRA (H= 2,85)

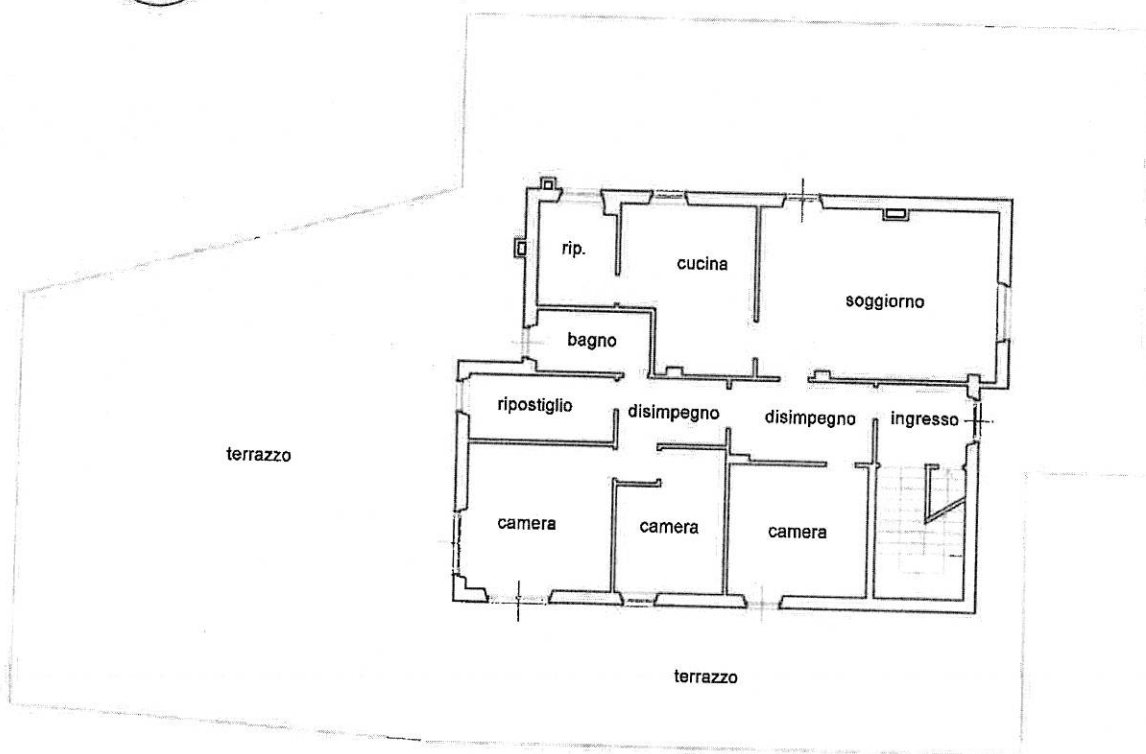

DISEGNO SCALA 1:200



PIANO PRIMO  
(H= 2,85)

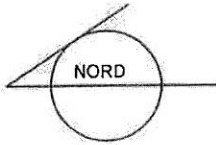
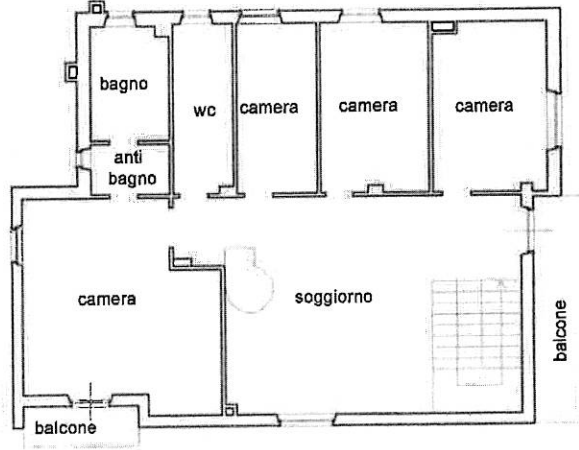

PIANO SECONDO-SOTTOTETTO  
(H min/max=0,25/2,40)

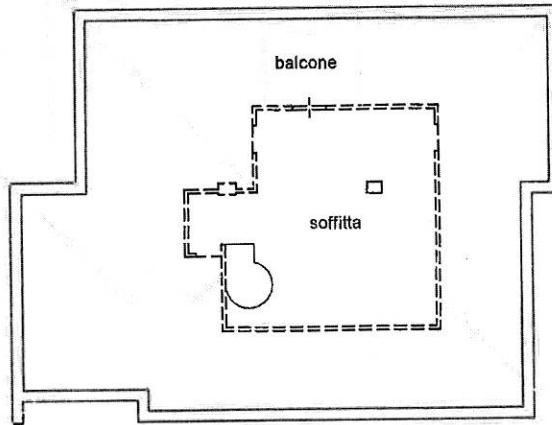

DISEGNO SCALA 1:200



**ELABORATO PLANIMETRICO**

Compilato da:

Iscritto all'albo:

Prov. **Ascoli**

N.

**Agenzia del Territorio  
CATASTO FABBRICATI  
Ufficio Provinciale di  
Ascoli**

Comune di **Force**

Protocollo n. AP0309187 del 05/11/2007

Sezione: Foglio: **27**

Particella: **177**

Tipo Mappale n.

del

Dimostrazione grafica dei subalterni

Scala **1 : 500**

Piano Terra

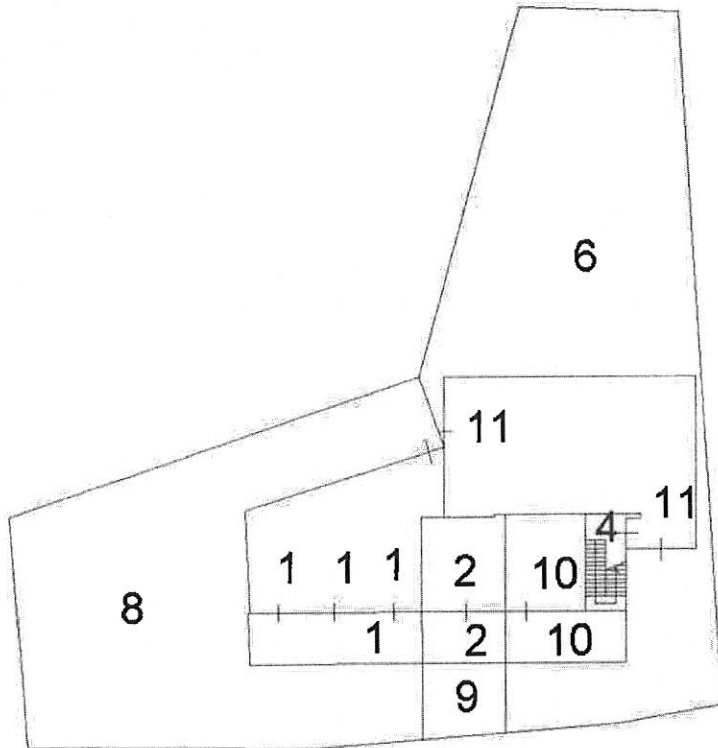

Piano Primo

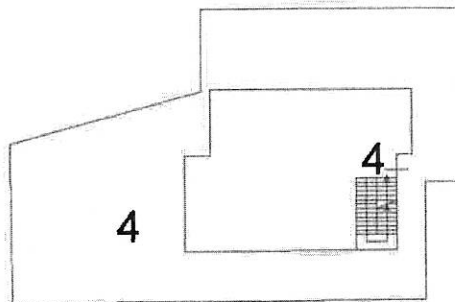

Piano Secondo

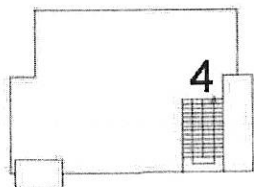

Piano Sottotetto

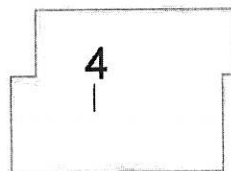

Planimetria non attuale



Ministero delle Finanze  
 DIREZIONE GENERALE DEL CATASTO E DEI SERVIZI TECNICI ERARIALI  
**NUOVO CATASTO EDILIZIO URBANO**  
 Litre 100  
 Planimetria dell'immobile situato nel Comune di **FORCILE**  
 Via **A. RAMPI**  
 Allegata alla dichiarazione presentata all'Ufficio

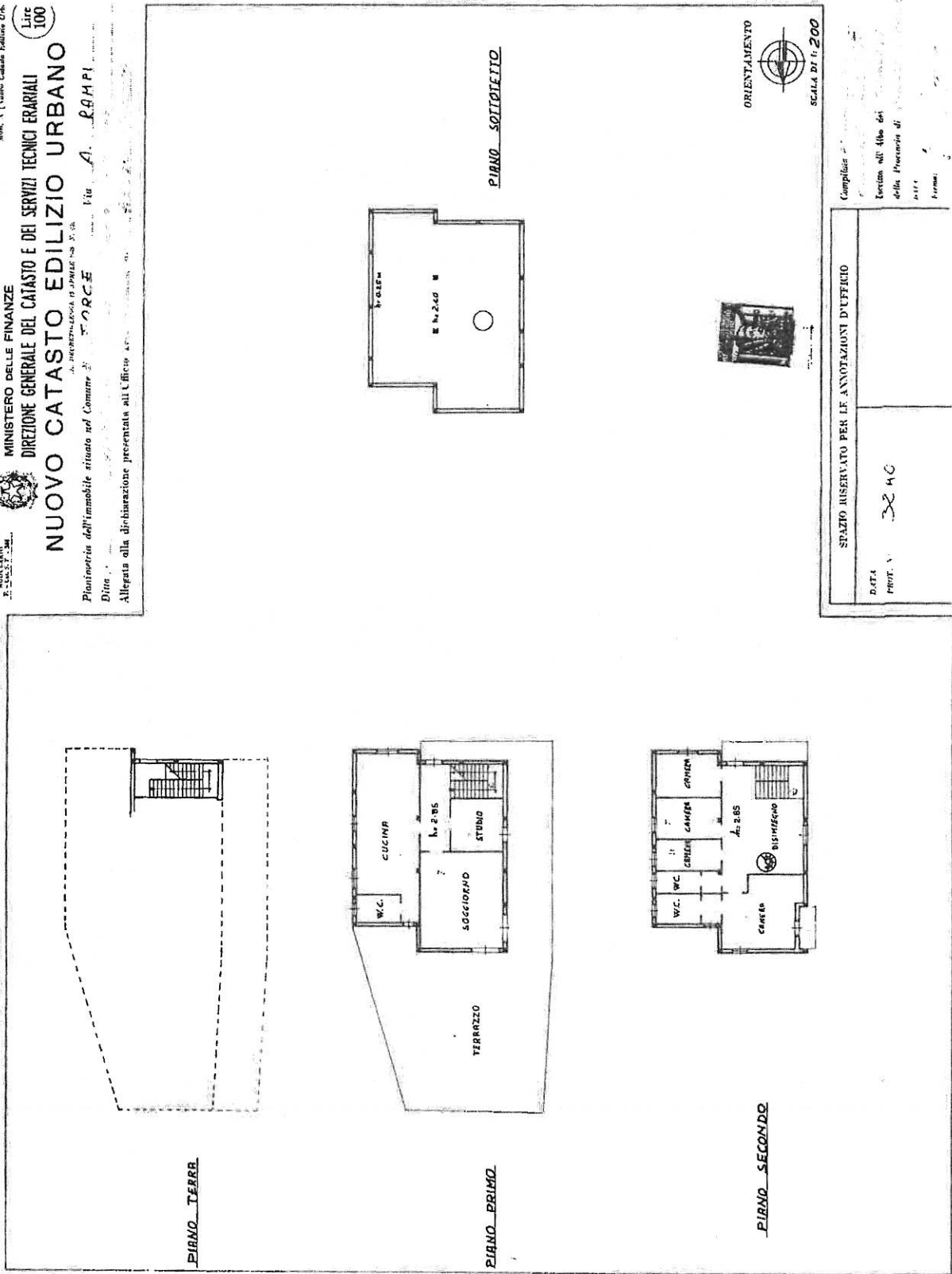

D.P.T. 4  
 PROT. N. 3840  
 SPAZIO RISERVATO PER LE ANNOTAZIONI D'UFFICIO  
 Completata  
 Lettura all'Ufficio del Catasto della Piacenza di

**Agenzia del Territorio  
CATASTO FABBRICATI  
Ufficio Provinciale di  
Ascoli**

Dichiarazione protocollo n. AP0309187 del 05/11/2007

Planimetria di u.i.u. in Comune di **Force**

**Via Alfredino Rampi**

civ. **SNC**

Identificativi Catastali:

Sezione:

Foglio: **27**

Particella: **177**

Subalterno: **11**

Compilata da:

Iscritto all'albo:

Prov.:

N.:

Scheda n. **1**

Scala **1:200**

**Piano Terra**

h = 3,50

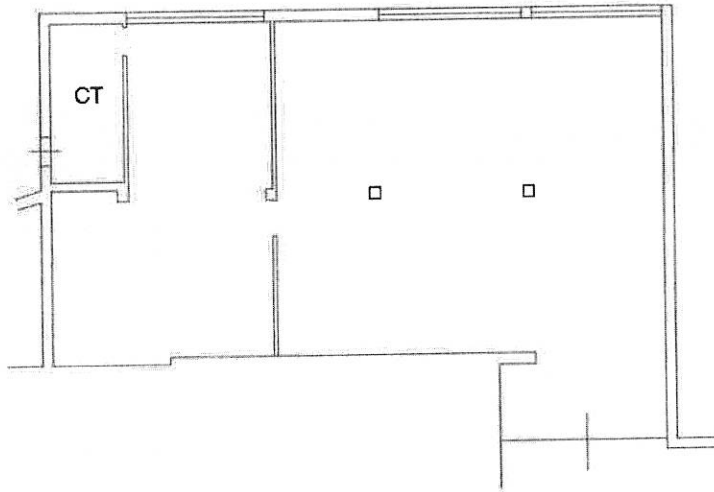

Ultima planimetria in atti

Data: 03/02/2022 - n. T341324 - Richiedente: PLTFVV65B25A462P

Totale schede: 1 - Formato di acquisizione: A4(210x297) - Formato stampa richiesto: A4(210x297)



**Agenzia del Territorio  
CATASTO FABBRICATI  
Ufficio Provinciale di  
Ascoli**

Dichiarazione protocollo n. AP0309197 del 05/11/2007

Planimetria di u.i.u. in Comune di **Force**

**Via Alfredino Rampi**

civ. 25

Identificativi Catastali:

Sezione:

Foglio: 27

Particella: 177

Subalterno: 10

Compilata da:

Iscritto all'albo:

Prov. Ascoli

N.

Scheda n. 1

Scala 1:200

**Piano Terra**  
h = 3,58

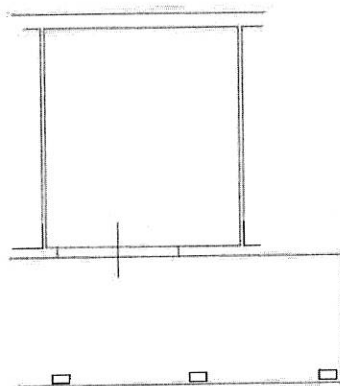

Ultima planimetria in atti

Data: 03/02/2022 - n. T341322 - Richiedente: PLTFVV65B25A462P

Totale schede: 1 - Formato di acquisizione: A4(210x297) - Formato stampa richiesto: A4(210x297)

Catasto dei Fabbricati - Situazione al 03/02/2022 - Comune di FORCE(D691) - < Foglio 27 - Particella 177 - Subalterno 10 >

Firmato Da: PAOLETTI FULVIO VINCENZO Emesso Da: ARUBAPEC S.P.A. NG CA 3 Serial#: 358aeb9023254e0a26c549231dccc1a47

