

N 12000

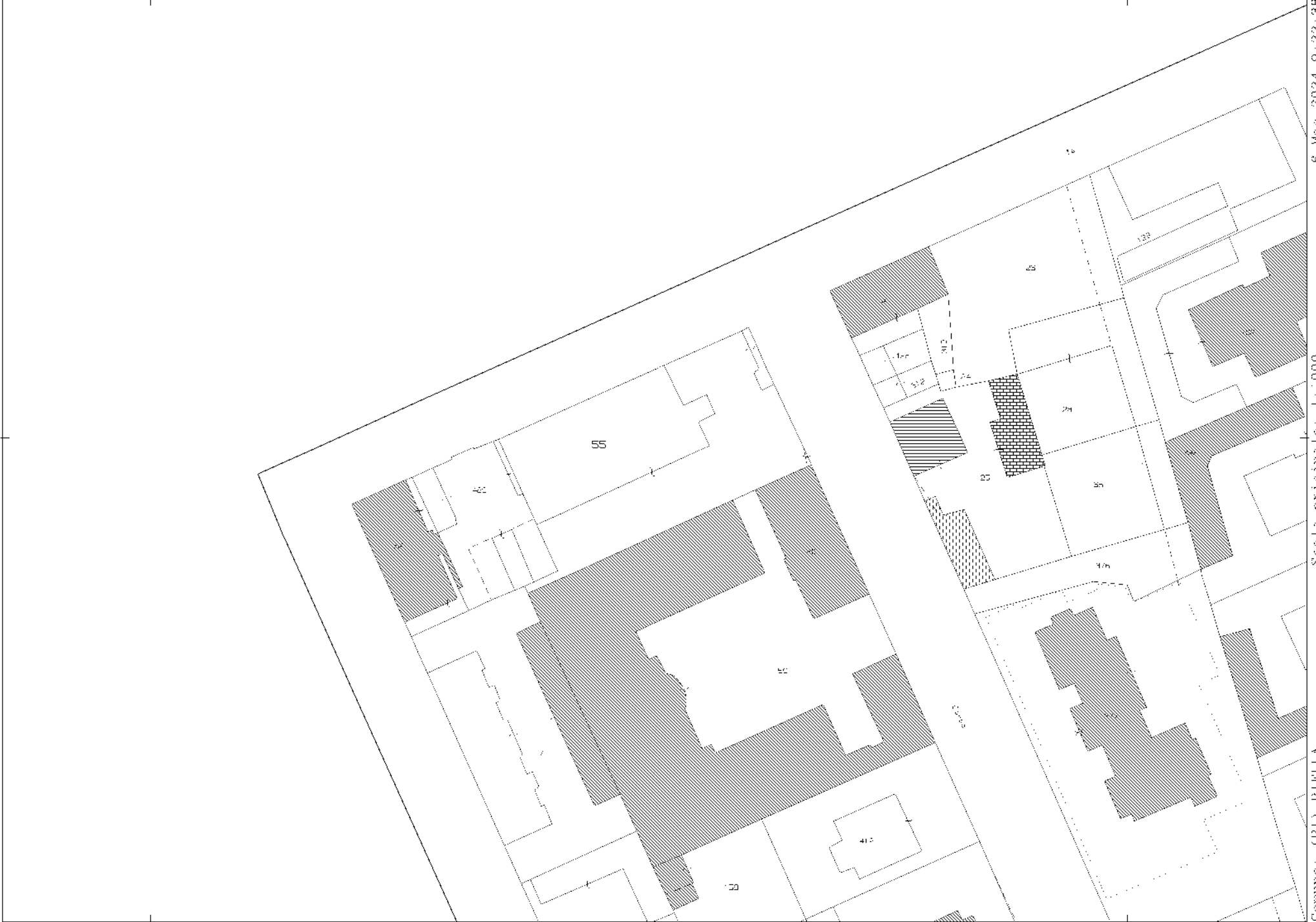

-12000

1 Particella: 55

Comune: (BI) BIELLA  
 Foglio: 55  
 Scala originale: 1:1000  
 Dimensione cornice: 267.000 x 189.000 metri  
 Protocollo pratica T31926/2024  
 8-Mag-2024 9:22:58

**Agenzia delle Entrate  
CATASTO FABBRICATI  
Ufficio Provinciale di  
Biella**

Dichiarazione protocollo n. BI0040160 del 29/11/2023

Comune di Biella

Via Tripoli

civ. 31/33

Identificativi Catastali:

Sezione:

Foglio: 55

Particella: 55

Subalterno: 24

Planimetria

Scheda n. 1

Scala 1:200

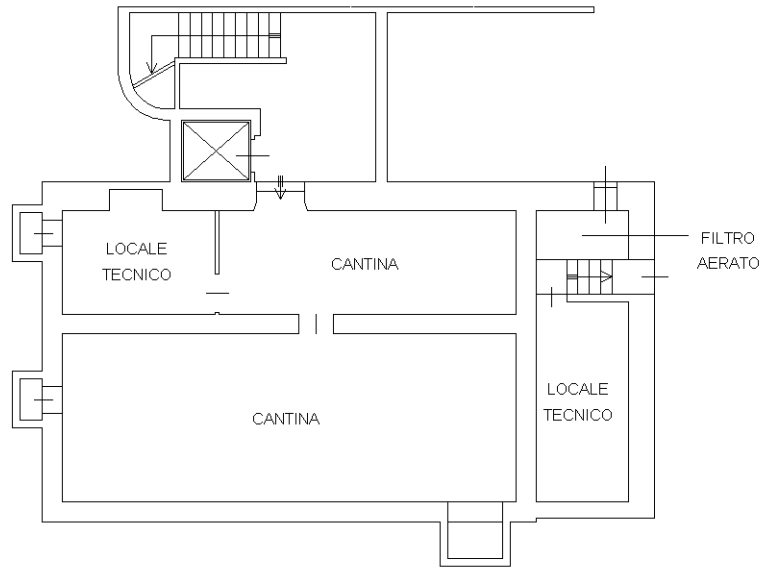

**PIANO SEMINTERRATO**

H 2.35

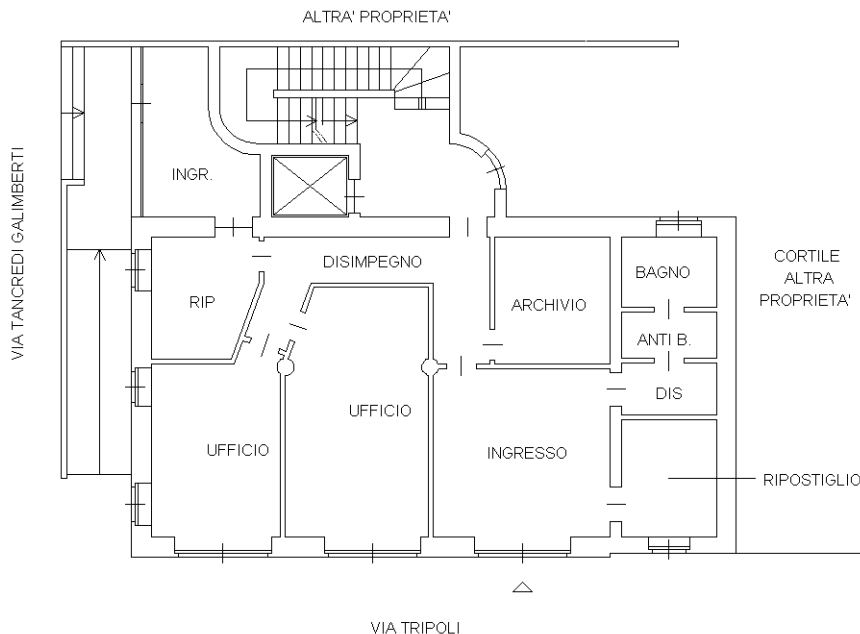

**PIANO TERRENO**

H 3.40

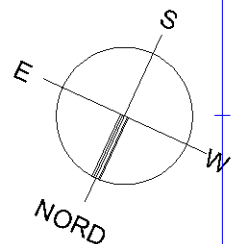

Ultima planimetria in atti



**Agenzia delle Entrate  
CATASTO FABBRICATI  
Ufficio Provinciale di  
Biella**

Dichiarazione protocollo n. BI0040160 del 29/11/2023

Comune di Biella

Via Tripoli

civ. 31/33

Identificativi Catastali:

Sezione:

Foglio: 55

Particella: 55

Subalterno: 24

Planimetria

Scheda n. 2

Scala 1:200

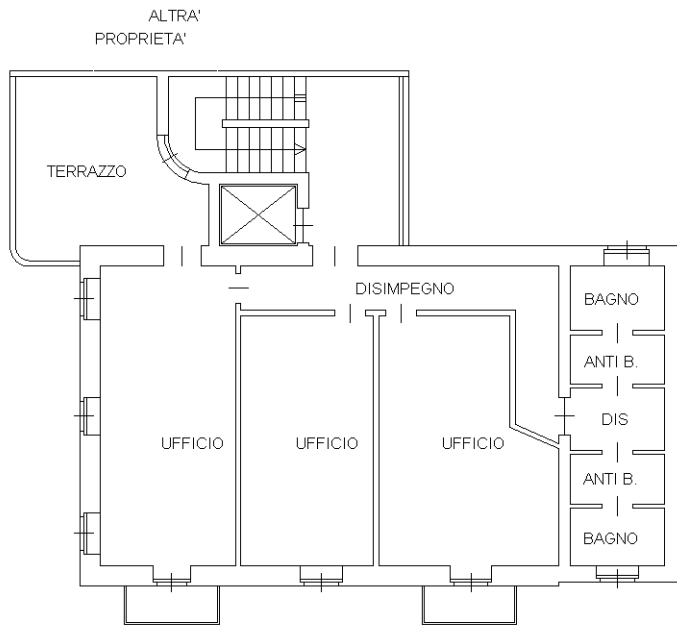

**PIANO PRIMO**  
H 3.50

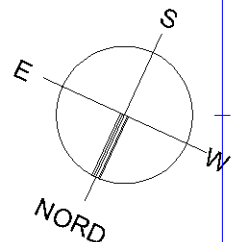

Ultima planimetria in atti



MOD. AN (CEU)  
L. RE  
800  
CIV. 33/34

MINISTERO DELLE FINANZE  
DIPARTIMENTO DEL TERRITORIO  
**CATASTO EDILIZIO URBANO** (RDL 13-4-1939, n. 652)



MOD. UNICO  
F. 10 - rev. 4/00  
28/12/2021

Planimetria di u.u. in Comune di **BIELLA** VIA **TRIPODI**

B1004368

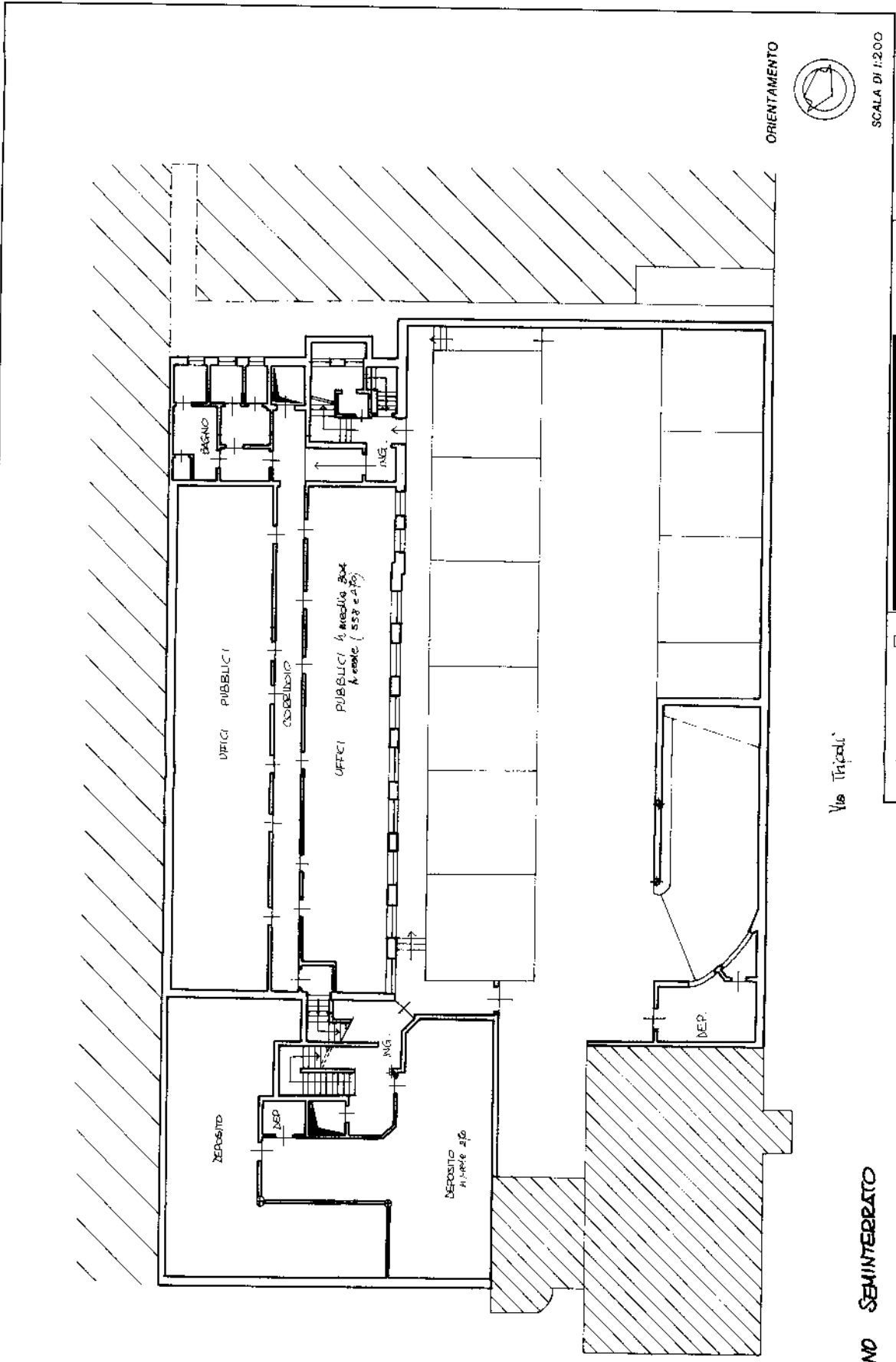

Via Tripodi

**PIANO SEMINTERRATO**

SCALA DI 1:200  
RISERVATO ALL'UFFICIO

Dichiarazione di N.C.	<input type="checkbox"/>
Denuncia di variazione	<input checked="" type="checkbox"/>
Identificativi catastari/ F. <b>523</b> sub. <b>13</b>	
n. <b>236</b> sub. <b>13</b>	

Ultima planimetria in atti

MOD. AN (CEU)  
LIRE  
400  
CIV. 31/23

MINISTERO DELLE FINANZE  
DIREZIONE GENERALE DEL CATASTO E DEI SISTEMI  
CATASTO EDILIZIO URBANO (RDL 13-4-1939, n. 652)



MODULARITÀ  
F. 19 (19/03/2021)

Planimetria di u.i.u. in Comune di BIELLA via TRIROLLI

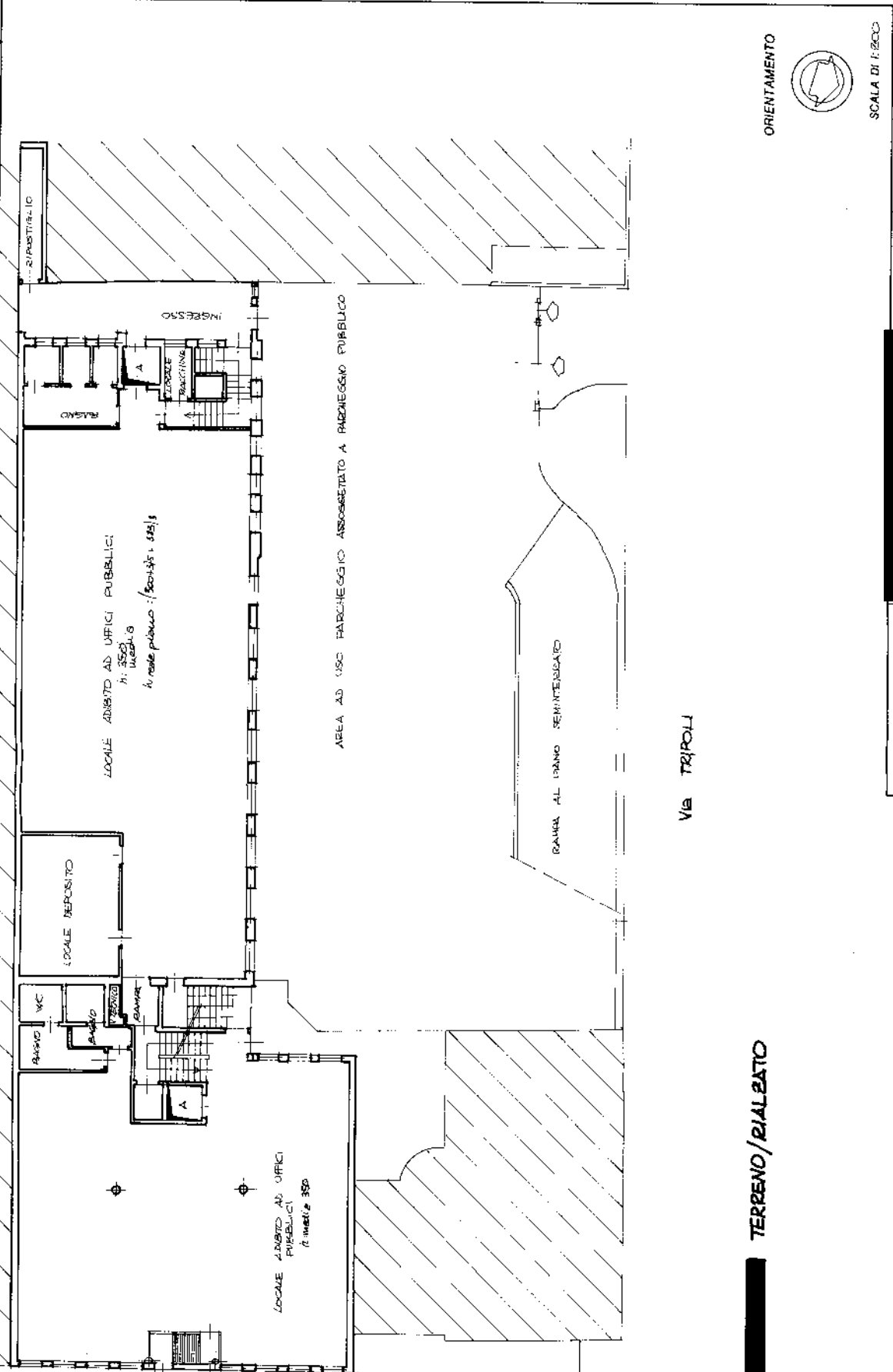

PIANO [REDACTED] TERRENO / BIALZATO

SCALA DI 1:200  
RISERVATO ALL'UFFICIO

Dichiarazione di N.C.  
Denuncia di variazione

Identificativi catastali  
F. 523  
T. 234 sub. 216

mapa 0  
55 - Subalterno 13 >

F 30314

MOD. AN (CEU)  
LUFF  
800

MINISTERO DELL' FINANZA  
DIPARTIMENTO DEL TERRITORIO  
**CATASTO EDILIZIO URBANO** (ROL 13-4-1939, n. 652)



MODULANDO  
A. 74 02/07/2021  
B100413668

Planimetria di u.i.u. in Comune di **BELLA** via **Tripoli** civ. **2/133**

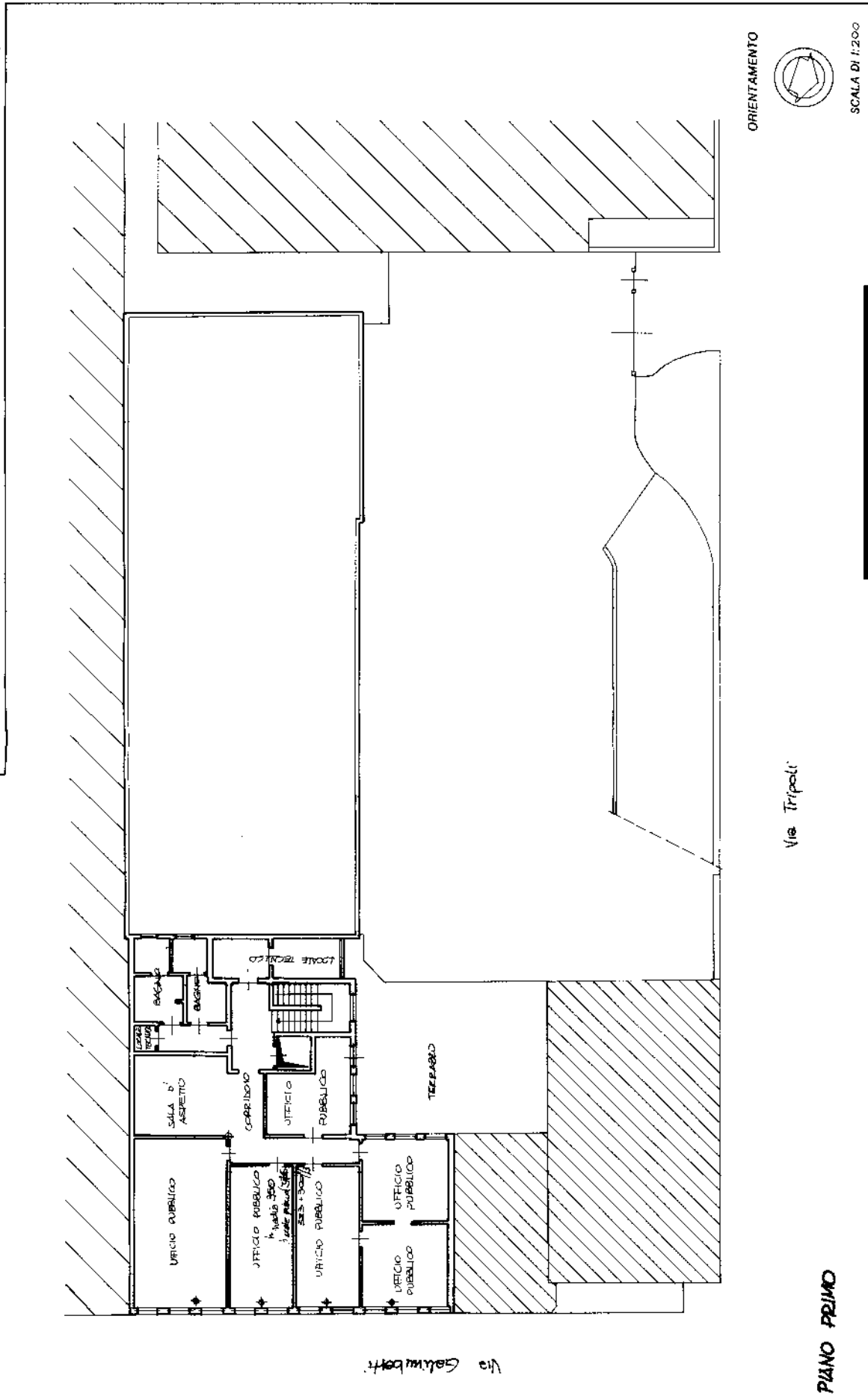

ORIENTAMENTO



SCALA DI 1:200

RISERVATO ALL'UFFICIO

Dichiarazione di N.C.   
Denuncia di variazione

Identificativi catastali  
F. **548**  
n. **236** 800 ..... **11/01/01**

**PIANO PRIMO**

Via Salvemini

Via Tripoli

Firma

MOD. ARBO  
15/03/2024 497



MINISTERO DELLE FINANZE  
DIPARTIMENTO DEL TERRITORIO  
**CATASTO EDILIZIO URBANO** (RDL 13-4-1939, n. 652)

MOD. **BN** (CEU)

200

Indirizzo in Comune di **BIELLA** via **TRIPOLI**

CIV **31/33**

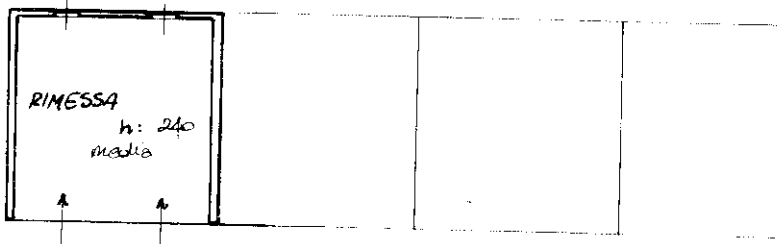

Via Tripoli

**PIANO SEMINTERRATO**

ORIENTAMENTO



SCALA DI 1:200

RISERVATO ALL'UFFICIO

Ultima planimetria in atti

Data presentazione: 09/06/2000 - Data: 15/03/2024  
Totale schede: 1 - Formato: A4



MODULARIO  
F. rig. rend. 487



MINISTERO DELLE FINANZE  
DIPARTIMENTO DEL TERRITORIO  
**CATASTO EDILIZIO URBANO** (RDL 13-4-1939, n. 652)

MOD. **BN** (CEU)

LIRE  
200

Planimetria di u.i.u. in Comune di BELLA via TRIPOLI civ. 31/33

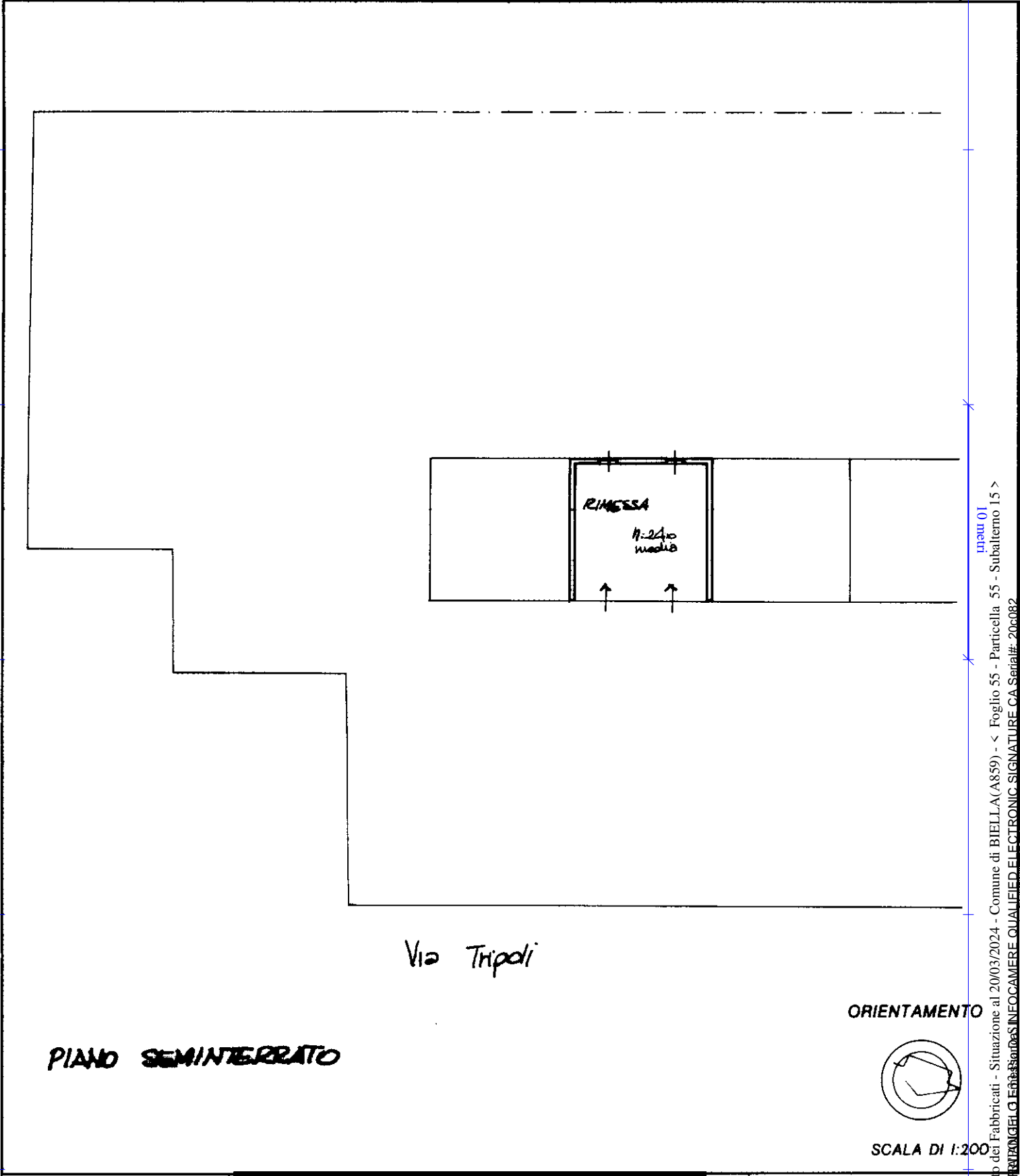

**PIANO SEMINTERRATO**

Via Tripoli

ORIENTAMENTO

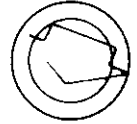

SCALA DI 1:200

Dichiarazione di N.C.   
Denuncia di variazione   
Ultima planimetria in atti

RISERVATO ALL'UFFICIO

Data presentazione: 09/06/2000 - Data: 20/03/2024  
Totale schede: 236 - Formato di acquisizione: AS  
n. sub. AS

31/03/2000  
F343/3

invari 01  
Catasto dei Fabbricati - Situazione al 20/03/2024 - Comune di BELLA(A859) - < Foglio 55 - Particella 55 - Subalterno 1.5 >  
Firmato DA **PIRRONGILO ENRICO** INOCAMERE QUALIFIED ELECTRONIC SIGNATURE CA Serial#: 20c082





MODULARIO  
F. rig. rend. 487



MINISTERO DELLE FINANZE  
DIPARTIMENTO DEL TERRITORIO  
**CATASTO EDILIZIO URBANO** (RDL 13-4-1939, n. 652)

MOD. 81 (CEU)

LIRE  
200

Planimetria di u.i.u. in Comune di BIELLA via TRIPOLI civ. 31/23

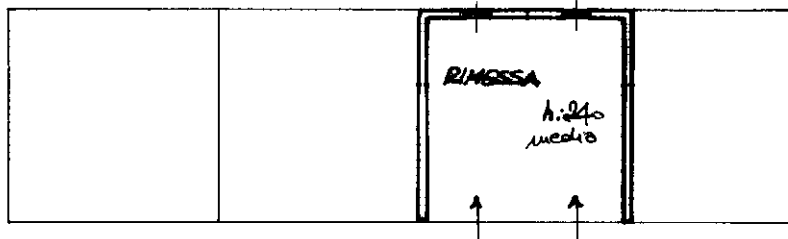

Via Tripoli

ORIENTAMENTO

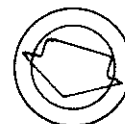

SCALA DI 1:200

PIANO SEMINTERRATO

Dichiarazione di N.C.   
Denuncia di variazione

Ultima planimetria in atti

Identificativi catastali

Data presentazione: 09/06/2000 - Data: 20/03/2024

Totale schede: T. Formato di acquisizione:  
n. 236 sub. 16

RISERVATO ALL'UFFICIO

F363/4



MODULARIO  
F. rig. rend. 487



MINISTERO DELLE FINANZE  
DIPARTIMENTO DEL TERRITORIO  
**CATASTO EDILIZIO URBANO** (RDL 13-4-1939, n. 652)

MOD. **BN** (CEU)

LIRE  
200

Planimetria di u.i.u. in Comune di BIELLA via TRIPOLI civ. 31/33

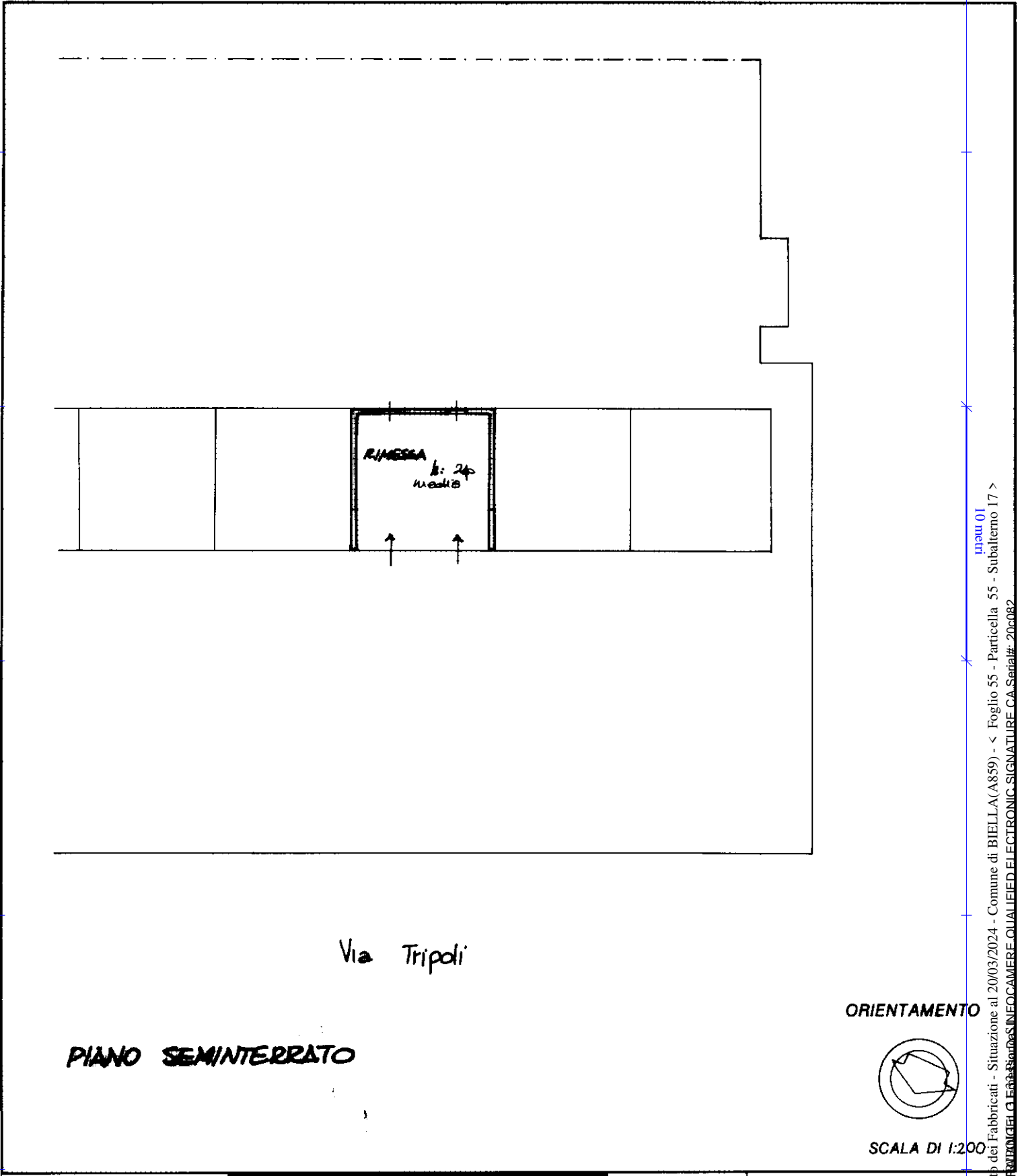

invar 01  
Catasto dei Fabbricati - Situazione al 20/03/2024 - Comune di BIELLA(A859) - < Foglio 55 - Particella 55 - Subalterno 17 >  
Firma: **PIRINIGI G. ERASMO** INECAMERE QUALIFIED ELECTRONIC SIGNATURE CA.Serial#: 20c082

Nome - Istituto Poligrafico e Zecca dello Stato - P.V.

Dichiarazione di N.C.   
Denuncia di variazione   
Ultima planimetria in atti

Data presentazione: 09/06/2000 - Data: 20/03/2024  
Totale schede: 508  
n. 236 sub. 17

RISERVATO ALL'UFFICIO  
9 GIU 2000  
F36315



MODULARIO  
F. rig. rend. 487



MINISTERO DELLE FINANZE  
DIPARTIMENTO DEL TERRITORIO  
**CATASTO EDILIZIO URBANO** (RDL 13-4-1939, n. 652)

MOD. **BN** (CEU)

LIRE  
**200**

Planimetria di u.i.u. in Comune di BIELLA via TRIPOLI civ. 31/33

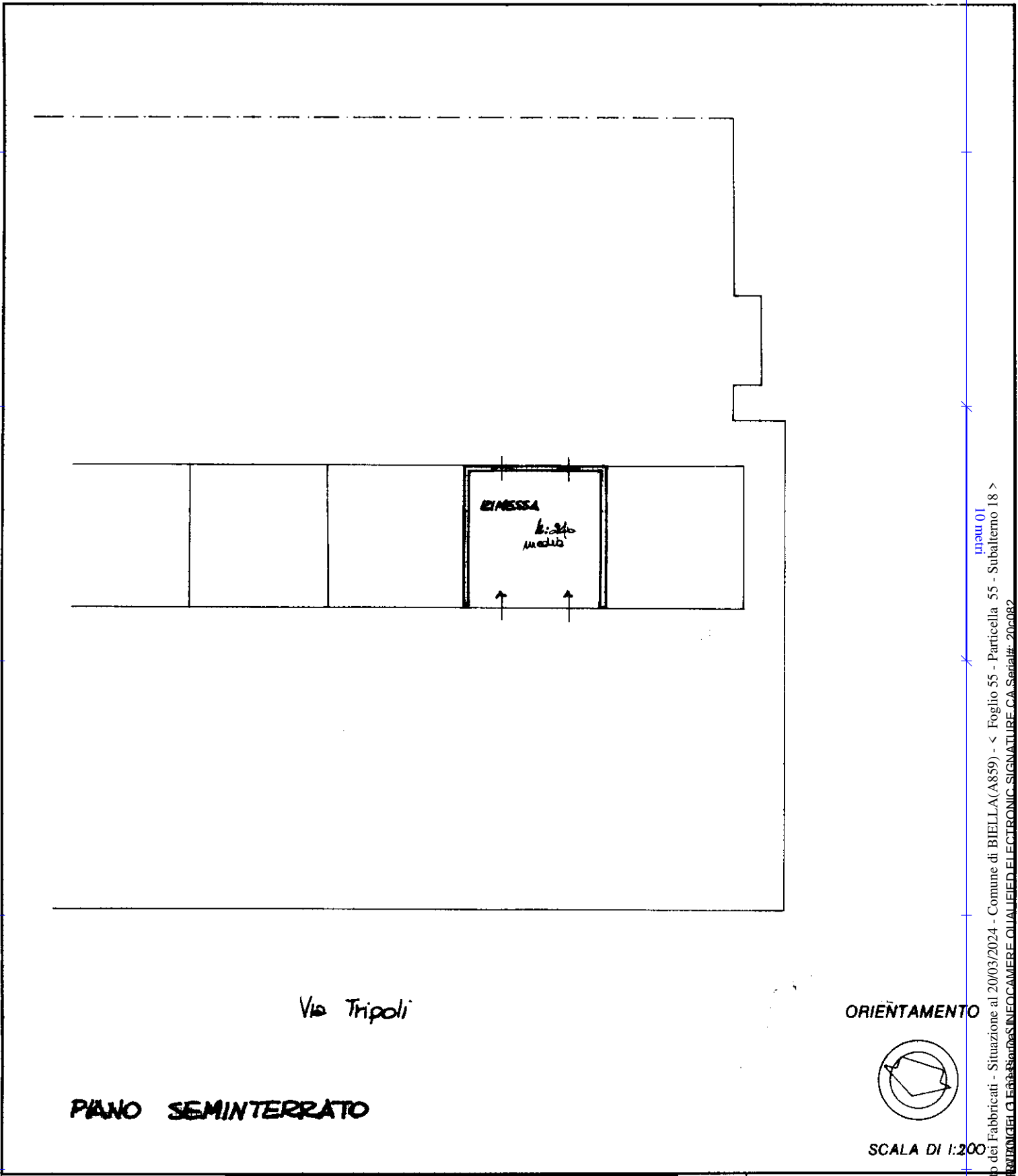

Catasto dei Fabbricati - Situazione al 20/03/2024 - Comune di BIELLA(A859) - < Foglio 55 - Particella 55 - Subalterno 18 >  
Firmato DA [Firma] PER [Firma] G. Ferrara - Direzione Provinciale del Catasto di Biella - Ufficio di Via [Firma] - 12000 Biella - CA. Serial# - 20c082

Roma - Istituto Poligrafico e Zecca dello Stato - P.V.

Dichiarazione di N.C.   
Denuncia di variazione   
Ultima planimetria in atti

Data presentazione: 09/06/2000 - Data: 20/03/2024  
Totale schede: 528  
n. 236 sub. 18

RISERVATO ALL'UFFICIO

F343/6



MODULARIO  
F. rig. rend. 487



MINISTERO DELLE FINANZE  
DIPARTIMENTO DEL TERRITORIO  
**CATASTO EDILIZIO URBANO** (RDL 13-4-1939, n. 652)

MOD. **BN** (CEU)

LIRE  
**200**

Planimetria di u.i.u. in Comune di **BIELLA** via **TRIPOLI** civ. **81/33**

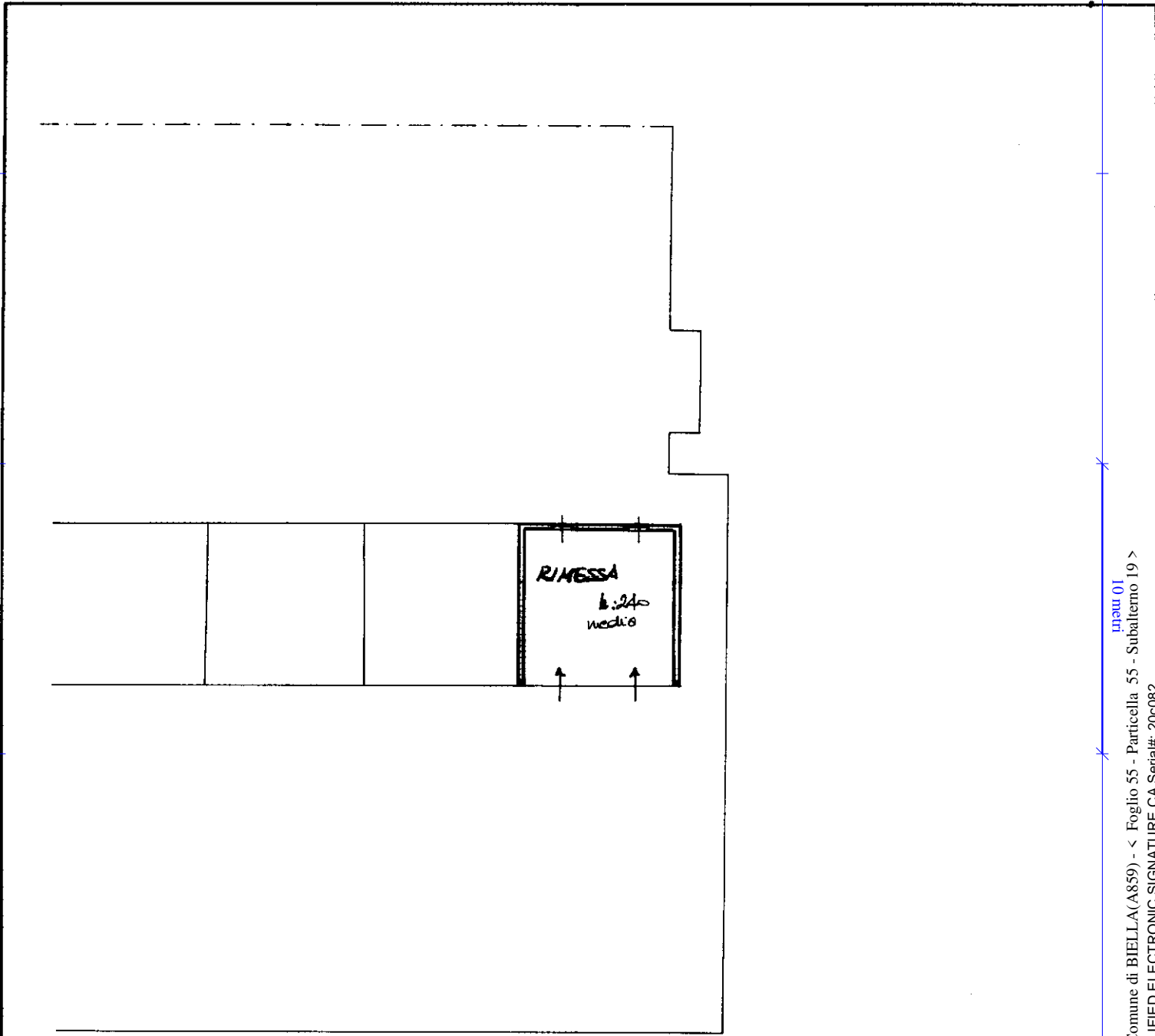

Via Tripoli

**PIANO SEMINTERRATO**

ORIENTAMENTO

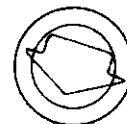

SCALA DI 1:200

Dichiarazione di N.C.

Denuncia di variazione

Ultima planimetria in atti

Identificativi catastali

Data presentazione: 09/06/2000 - Data: 20/03/2024

Totale schede: 1 - Formato di acquisizione:

n. **528** sub. **19**

RISERVATO ALL'UFFICIO

29 GIU 2000  
F34317

mapa 01  
Catasto dei Fabbricati - Situazione al 20/03/2024 - Comune di BIELLA(A859) - < Foglio 55 - Particella 55 - Subalterno 19 >  
Firmato DA **FRANCESCO FABBRICATORE** INECAMERE QUALIFIED ELECTRONIC SIGNATURE CA Serial#: 20c082





1137F  
200

Particella di u.l.u. in Comune di BIELLA via TRIPOLI civ. 31/33

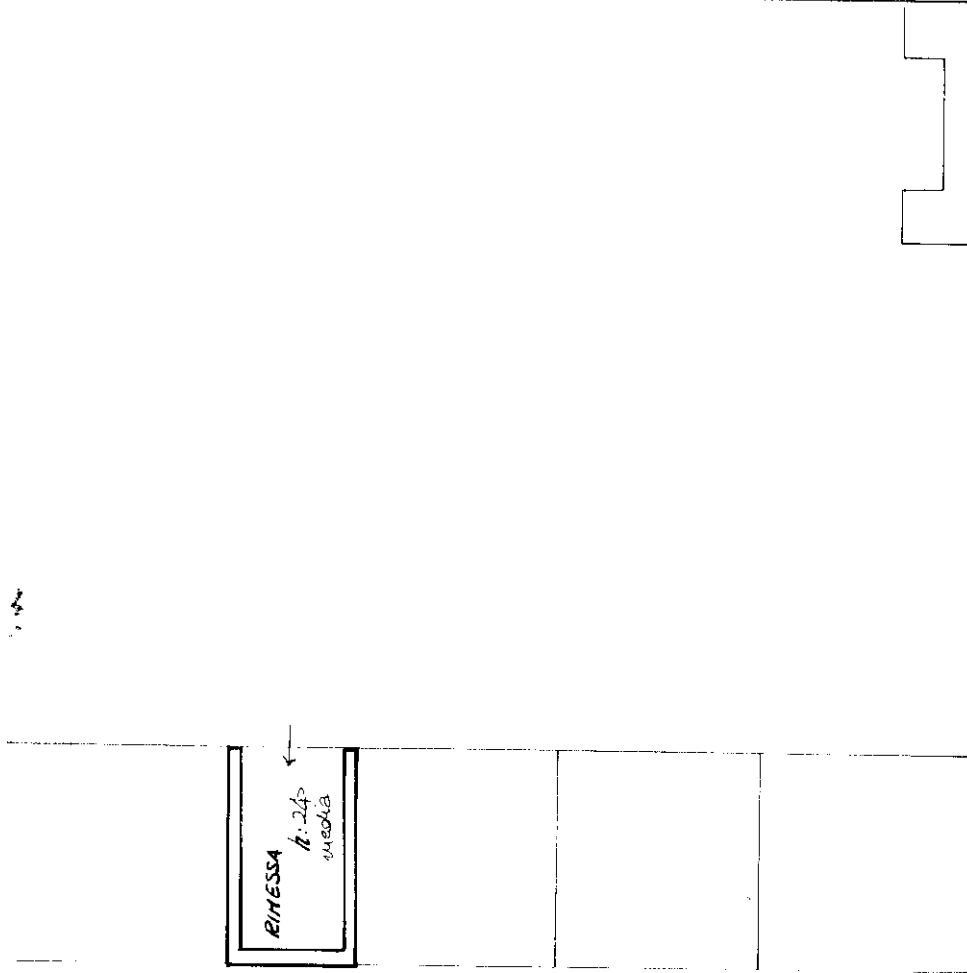

Via Tripoli

**PIANO SEMINTERRATO**

ORIENTAMENTO



SCALA DI 1:200

Particella di N.C.  
Catasto di nuova azione



RESERVATO ALL'UFFICIO

Ultima planimetria in atti catastali

Data presentazione: 09/06/2000 - Data: 15/03/2024  
Totale schede: 1 - Formato di acquisizione





il n.  
**200**

in Comune di **BIELLA** via **TRIPOLI** civ. **31/83**

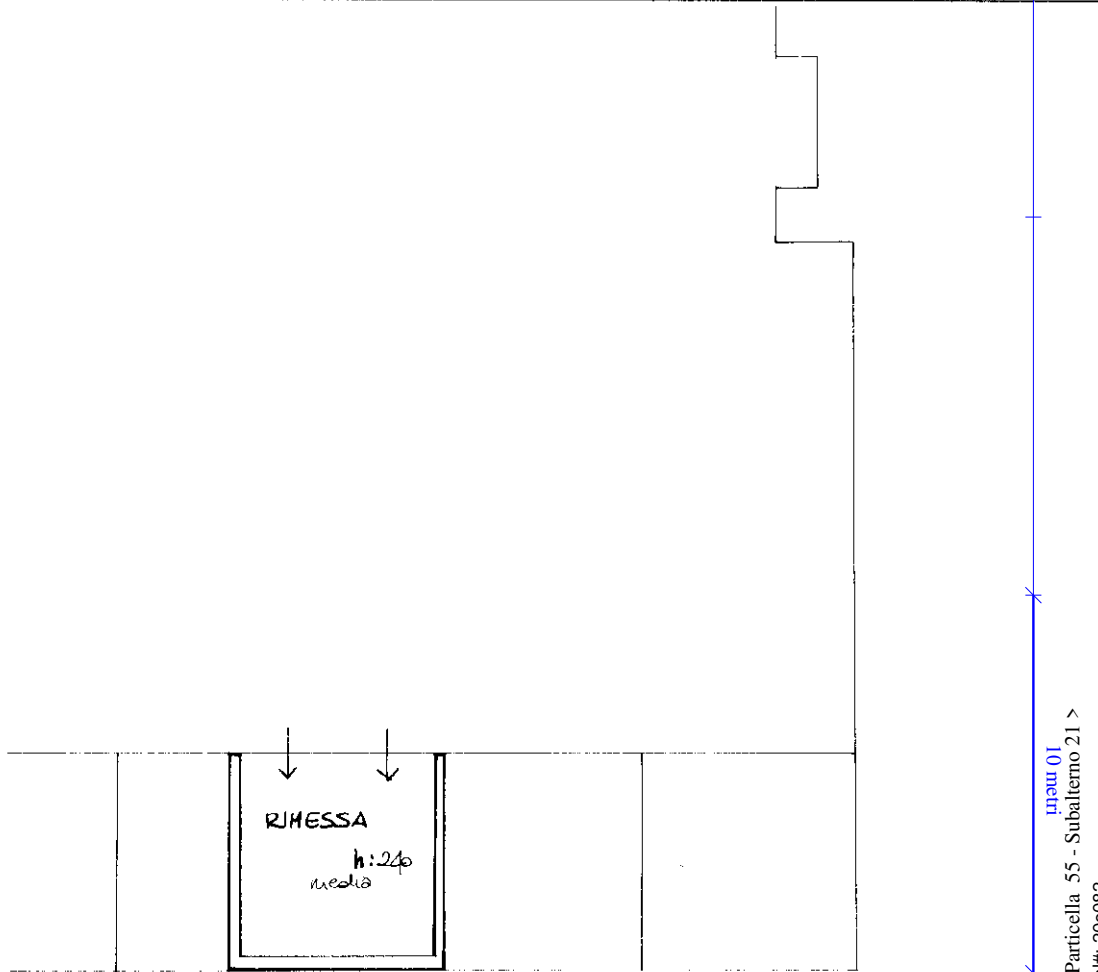

Via Tripoli

**PIANO SEMINTERRATO**

ORIENTAMENTO



SCALA DI 1:200

RISERVATO ALL'UFFICIO

Ultima planimetria in atti

Data presentazione: 09/06/2000 - Data: 15/03/2024  
Totale schede: 236 - Formato di acquisizione: [REDACTED]

invari 01  
Catasto dei Fabbricati - Situazione al 15/03/2024 - Comune di BIELLA(A859) - < Foglio 55 - Particella 55 - Subalterno 21 >  
Firmato DA [REDACTED] INFORMATICA INFORMATICA QUALIFIED ELECTRONIC SIGNATURE CA Serial#: 20c082



MINISTERO DELLE FINANZE  
DIPARTIMENTO DEL TERRITORIO



MINISTERO DELLE FINANZE  
DIPARTIMENTO DEL TERRITORIO  
**CATASTO EDILIZIO URBANO** (RDL 13 4-1939, n. 652)

MOD. **BN** (CFU)

IPZ  
**200**

Comune di **BIELLA** via **TRIPOLI** civ. **33/31**

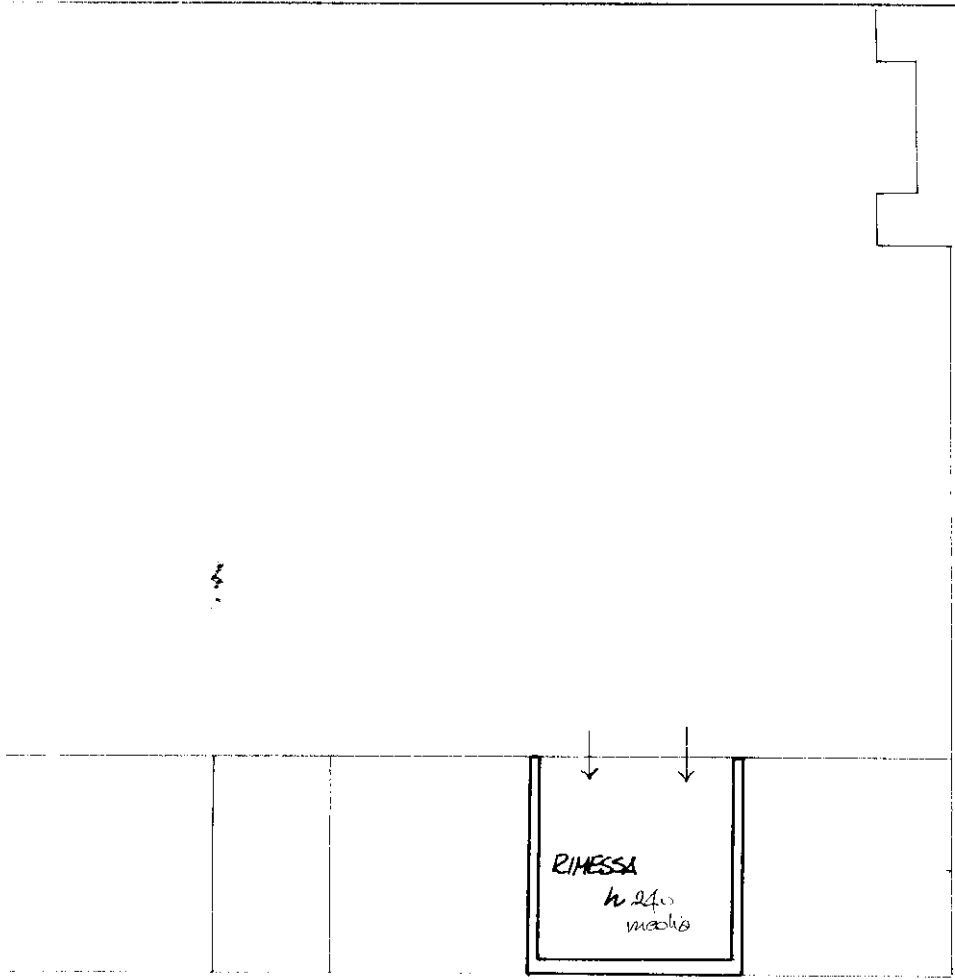

Via Tripoli

**PIANO SEMINTERRATO**

ORIENTAMENTO



SCALA DI 1:200

RISERVATO ALL'UFFICIO

Ultima planimetria in atti

Data presentazione: 09/06/2000 - Data: 15/03/2024  
Totale schede: 1 - Formato di acquisizione: **230**

Catasto dei Fabbricati - Situazione al 15/03/2024 - Comune di BIELLA(A859) - < Foglio 55 - Particella 55 - Subalterno 22 >  
Firmato DA **FRANCESCO FERRERONZI** INFORMATICO QUALIFICATO - FOGAMERE



TERMINI DI LEGGE  
art. 497



MINISTERO DELLE FINANZE  
DIPARTIMENTO DEL TERRITORIO  
**CATASTO EDILIZIO URBANO** (RDL 13-4-1939, n. 652)

MOD. **BN** (CEU)

1:500  
**200**

Comune di BIELLA via TRIPOLI civ. 33/31

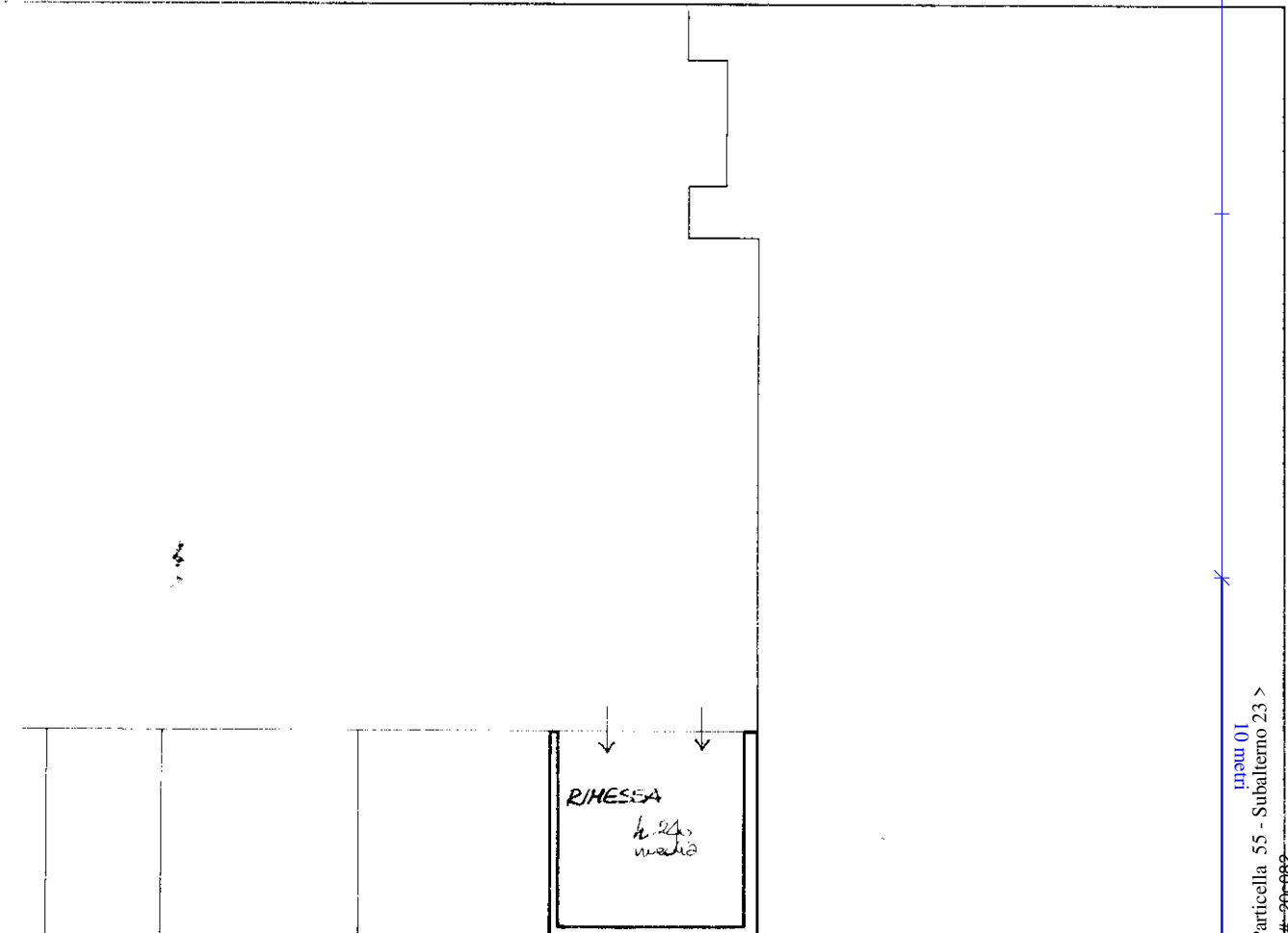

**PIANO SEMINTERRATO**

Via Tripoli

ORIENTAMENTO



SCALA DI 1/200

RISERVATO ALL'UFFICIO

Ultima planimetria in atti

Data presentazione: 09/06/2000 - Data: 15/03/2024  
Totale schede: 18 - Formato di acquisizione: 236 sub 28

Catasto dei Fabbricati - Situazione al 15/03/2024 - Comune di BIELLA(A859) - < Foglio 55 - Particella 55 - Subalterno 23 >  
Firmato DA **PAOLO ENTENBERG** INFORMATICA QUALIFIED-ELECTRONIC SIGNATURE CA-Seriat#: 20c082

