

Agenzia delle Entrate
CATASTO FABBRICATI
Ufficio Provinciale di
Vercelli

Dichiarazione protocollo n. VC0042327 del 25/09/2015

Planimetria di u.i.u. in Comune di Salasco

Vicolo Nuovo

civ. S/N

Identificativi Catastali:

Sezione:
Foglio: 2
Particella: 253
Subalterno: 4

Compilata da:
Vigone Alessandro

Iscritto all'albo:
Geometri

Prov. Vercelli

N. 01419

Scheda n. 1

Scala 1:200

PIANO TERRENO

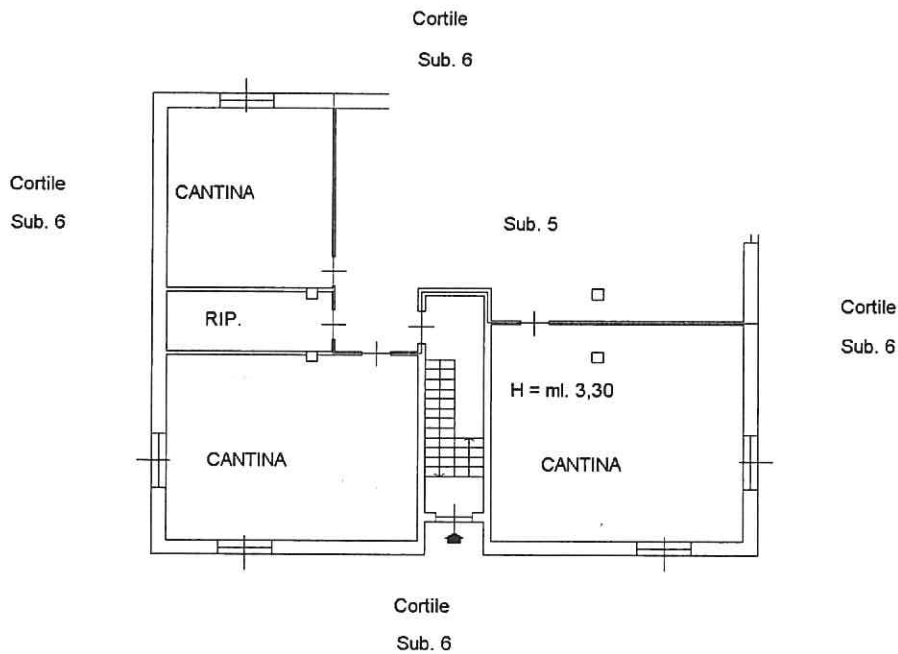

PIANO PRIMO

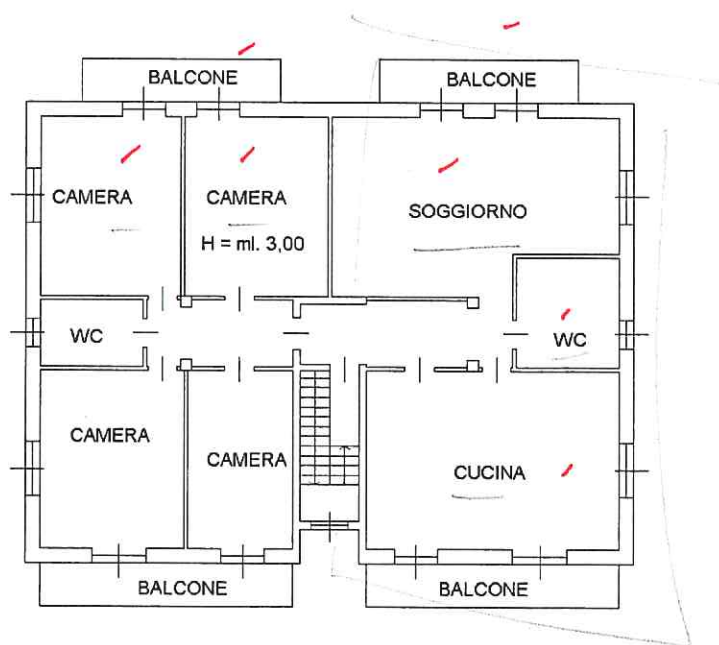

Ultima planimetria in atti

Data: 14/01/2020 - n. T237981 - Richiedente: FRNFNC60L07I337S

Totale schede: 1 - Formato di acquisizione: A4(210x297) - Formato stampa richiesto: A4(210x297)

Catasto dei Fabbricati - Situazione al 14/01/2020 - Comune di SALASCO (H690) - < Foglio: 2 - Particella: 253 - Subalterno: 4 >
VICOLE NUOVO n. S/N piano: T-1;



Agenzia delle Entrate
CATASTO FABBRICATI
Ufficio Provinciale di
Vercelli

Dichiarazione protocollo n. VC0042327 del 25/09/2015

Planimetria di u.i.u. in Comune di Salasco

Vicolo Nuovo

civ. S/N

Identificativi Catastali:

Sezione:
Foglio: 2
Particella: 253
Subalterno: 5

Compilata da:
Vigone Alessandro

Iscritto all'albo:
Geometri

Prov. Vercelli

N. 01419

Scheda n. 1

Scala 1:200

PIANO TERRENO

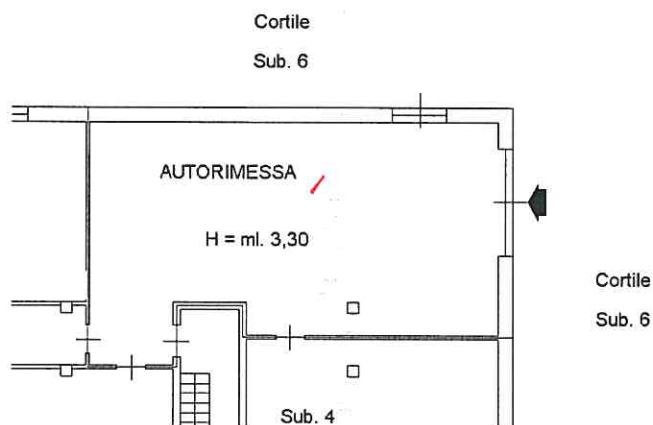

Catasto dei Fabbricati - Situazione al 14/01/2020 - Comune di SALASCO (H690) - < Foglio: 2 - Particella: 253 - Subalterno: 5 >
VICOLO NUOVO n. S/N piano: T;

Ultima planimetria in atti