

MODULARIO
F. - Cat. S. T. - 315



MINISTERO DELLE FINANZE
DIREZIONE GENERALE DEL CATASTO E DEI SERVIZI TECNICI ERARIALI
NUOVO CATASTO EDILIZIO URBANO

Mod. B (Nuovo Catasto Edilizio Urbano)

Lire
50

(R. DECRETO-LEGE 13 APRILE 1939, N. 632)

Planimetria del situato nel Comune di VIGEVANO Via
Ditta

Allegata alla dichiarazione presentata all'Ufficio Tecnico Erariale di

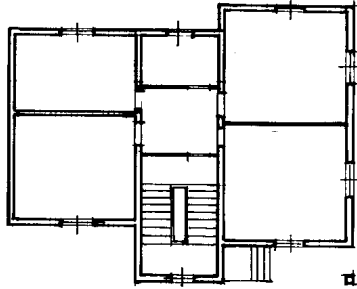

PIANO TERRENO RIAL. M. 13,0

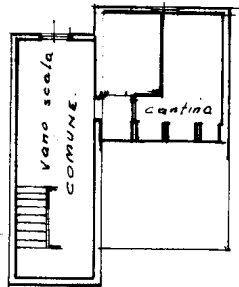

Semi. M. 2,0

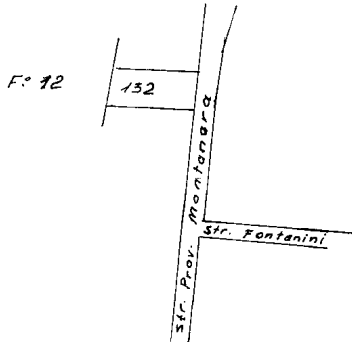

ORIENTAMENTO



SCALA DI 1:200

SPAZIO RISERVATO PER LE ANNOTAZIONI D'UFFICIO

DATA
PROT. N°



Compilata dal
(Titolo, nome e cognome del tecnico)

CHIAPPONE

Iscritto all'Albo de

della Provincia di PARMA

DATA 15 SET 1979

Firma:
.....

I.R.S. OFFICINA C.V. - ROMA

MODULARIO
F. - Cat. S. T. - 315



MINISTERO DELLE FINANZE
DIREZIONE GENERALE DEL CATASTO E DEI SERVIZI TECNICI ERARIALI
NUOVO CATASTO EDILIZIO URBANO

Mod. B (Nuovo Catasto Edilizio)

(R. DECRETO-LEGGE 13 APRILE 1939, N. 652)

Planimetria dell'immobile situato nel Comune di PARMA Via MONTANARA

Ditta

Allegata alla dichiarazione presentata all'Ufficio Tecnico Erariale di PARMA

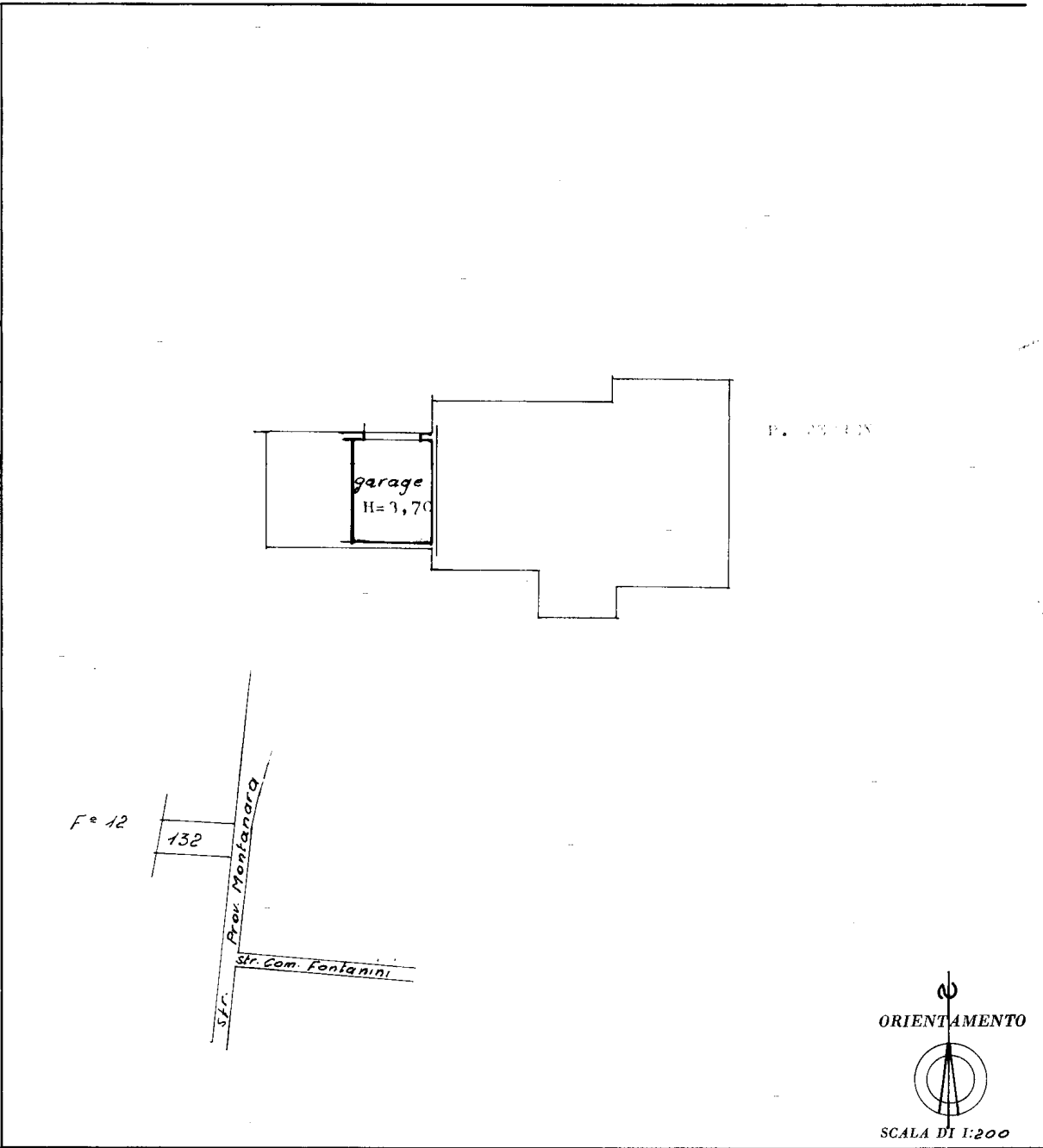

SPAZIO RISERVATO PER LE ANNOTAZIONI D'UFFICIO

DATA	
PROT. N°	

Compilata dal GIULIO SPINELLI
(Titolo, nome e cognome del tecnico)

Iscritto all'Albo de PARMA
della Provincia di PARMA

DATA 9 SET 1979

Firma: Giulio Spinelli

L.P.E.-OFFICINA C.V.-ROMA



N=12100

Scala originale: 1:2000
Dimensione cornice: 776,000 x 552,000 metri

Comune: (PR) PARMA/F
Foglio: 12

N=7800

I Particella: 132

3-011-2023 17:57:57
Protocollo pratica T378574/2023