

- foglio 30 particella 266 sub. 5 (catasto fabbricati), categoria A/3, classe U, consistenza 2,5 vani, rendita 238,86 Euro, indirizzo catastale: FRAZIONE VIGNEROISA N. 7, piano: T, intestato a *** DATO OSCURATO *** , derivante da VARIAZIONE TOPONOMASTICA
Coerenze: DISTACCO SU TERRENO ALLOGGIO SUB 4
SUPERFICIE CATASTALE 48 MQ
- foglio 30 particella 266 sub. 1 (catasto fabbricati), partita A, categoria A/3, indirizzo catastale: FRAZIONE VIGNEROISA N. 7, piano: T
Coerenze: DISTACCO SU TERRENO E FABBRICATO EMERGENTE
BENECOMUNE NON CENSIBILE A TUTTI I SUBALTERNI - CORTE
- foglio 30 particella 266 sub. 8 (catasto fabbricati), partita A, categoria A/3, indirizzo catastale: FRZIONE VIGNEROISA N. 7, piano: T
Coerenze: ALLOGGI SUB 4 E 5 E DISTACCO SU TERRENO
BENE COMUNE NON CENSIBILE AI SUBALTERNI 4 E 5- DISIMPEGNO DI INGRESSO
- foglio 30 particella 266 (catasto terreni), partita 1, qualita/classe ENTE URBANO, superficie 341, derivante da TIPO MAPPALE del 07/04/1992 in atti dal 02/06/1992 (n. 765.1/1992)
Coerenze: STRADA VICINALE DI VIGNEROISE - PARTICELLE 1108 - 265 - 267 - 899
LA PARTICELLA 266 COMPRENDE LE PARTICELLE 589 E 593 ORA SOPPRESSE CON IL TIPO MAPPALE
- foglio 30 particella 266 sub. 2 (catasto fabbricati), categoria C/6, classe U, consistenza 175 mq, rendita 723,04 Euro, indirizzo catastale: FRAZIONE VIGNEROISA N. 7, piano: S1, intestato a *** DATO OSCURATO *** , derivante da VARIAZIONE TOPONOMASTICA - TIPO MAPPALE del 07/04/1992 in atti dal 02/06/1992 (n. 765.1/1992)
Coerenze: AUTORIMESSA DI ALTRA PROPRIETA' - RAMPA DI ACCESSO - DISTACCO SU TERRENO - LOCALI INTERRATI DEL FABBRICATO - CONTRO TERRA

L'intero edificio sviluppa 4 piani, 3 piani fuori terra, 1 piano interrato. Immobile costruito nel 1800 ristrutturato nel 1990.



Ingresso autorimessa



Interno autorimessa



Taverna piano interrato

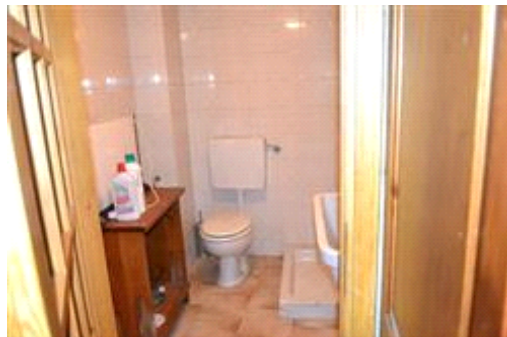

Bagno piano interrato



Caldia comune



Ingresso piano interrato

DESCRIZIONE DELLA ZONA

I beni sono ubicati in zona periferica in un'area residenziale, le zone limitrofe si trovano in un'area agricola. Il traffico nella zona è locale, i parcheggi sono sufficienti. Sono inoltre presenti i servizi di urbanizzazione primaria.



Facciata lato sud-ovest



Facciata angolo ovest



Facciata angolo sud



Facciata lato nord-est