

Agenzia delle Entrate
CATASTO FABBRICATI
Ufficio Provinciale di
Pavia

Dichiarazione protocollo n. PV0112874 del 05/08/2014

Planimetria di u.i.u. in Comune di Olevano Di Lomellina

Via San Barnaba

civ. 26

Identificativi Catastali:

Sezione:
Foglio: 6
Particella: 1569
Subalterno: 1

Compilata da:
Benassi Stefania
Iscritto all'albo:
Geometri

Prov. Pavia

N. 03446

Scheda n. 1 Scala 1:200

sedime esclusivo

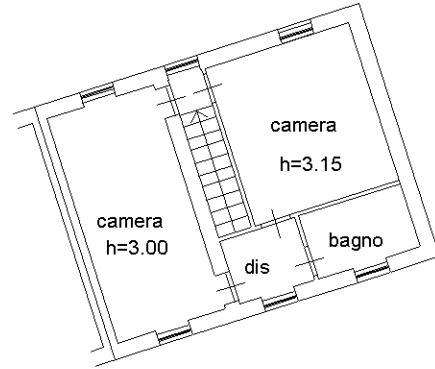

PIANTA PIANO PRIMO

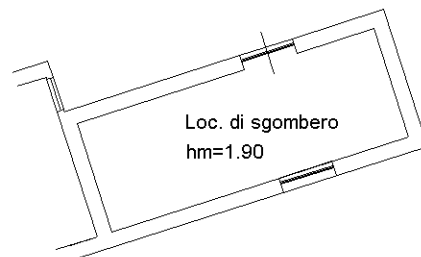
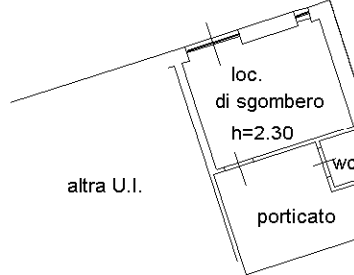

PIANTA PIANO TERRA

sedime esclusivo

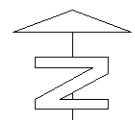

Ultima planimetria in atti



Agenzia delle Entrate
CATASTO FABBRICATI
Ufficio Provinciale di
Pavia

Dichiarazione protocollo n. PV0112874 del 05/08/2014

Planimetria di u.i.u. in Comune di Olevano Di Lomellina

Via San Barnaba

civ. 26

Identificativi Catastali:

Sezione:

Foglio: 6

Particella: 1569

Subalterno: 2

Compilata da:

Benassi Stefania

Iscritto all'albo:

Geometri

Prov. Pavia

N. 03446

Scheda n. 1

Scala 1:200

altra U.I.

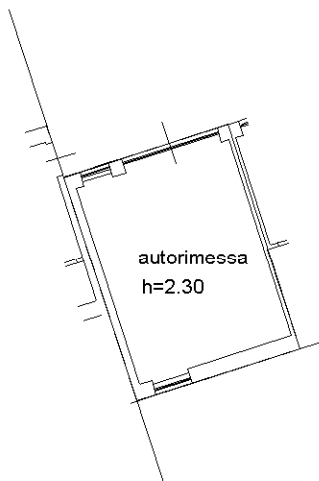

altra U.I.

autorimessa
h=2.30

PIANTA PIANO TERRA

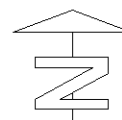

Ultima planimetria in atti



Legato "B" " anatto, Rep. N. 12771/20851
Agenzia delle Entrate
CATASTO FABBRICATI
Ufficio Provinciale di
Pavia

ELABORATO PLANIMETRICO
Compilato da:
Benassi Stefania
Iscritto all'albo:
Geometri
Prov. Pavia N. 03446

Comune di Olevano Di Lomellina Protocollo n. PV0112874 del 05/08/2014
Sezione: Foglio: 6 Particella: 1568 Tipo. Mappale n. 106320 del 24/07/2014
Dimostrazione grafica dei subalterni Scala 1 : 500

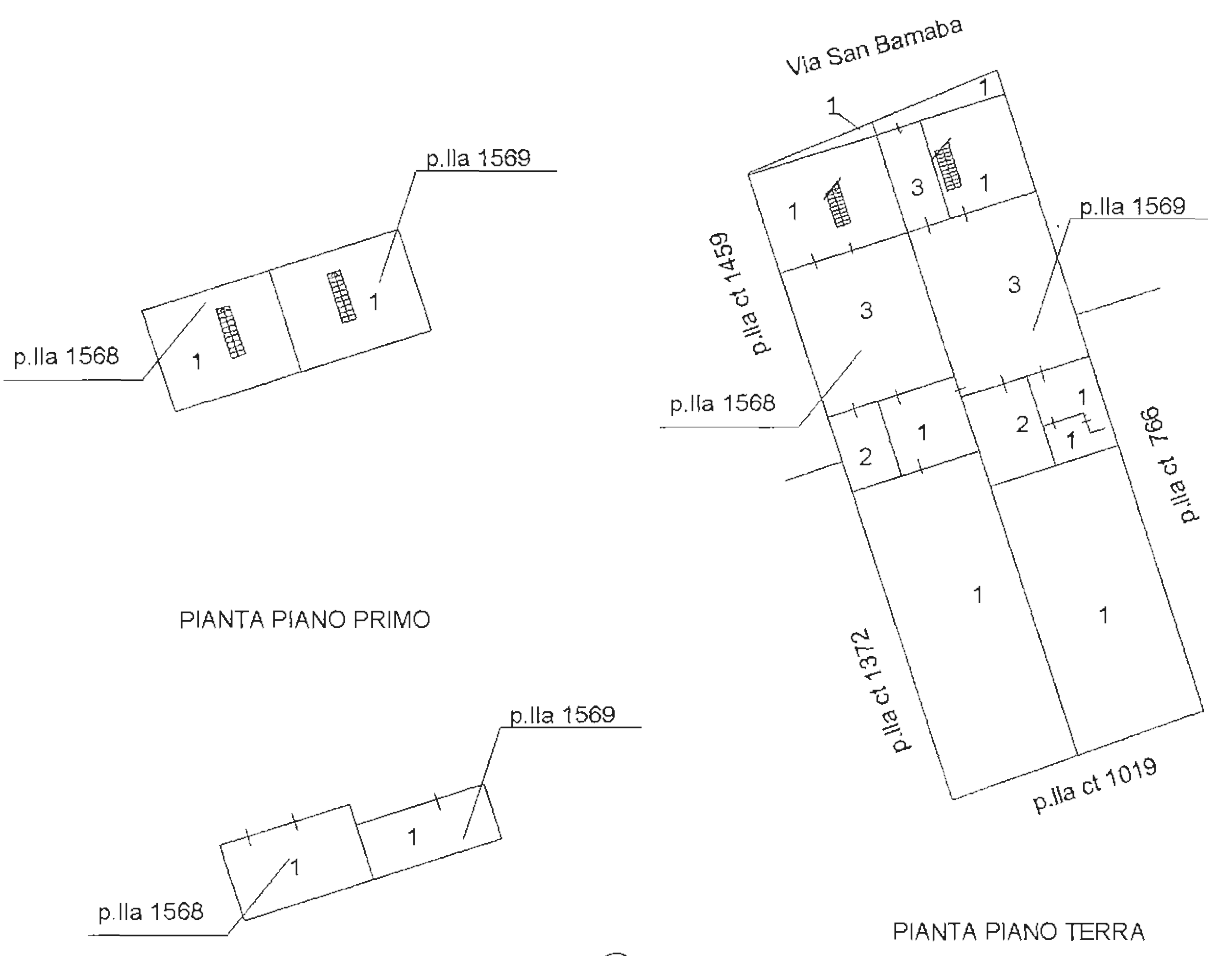

Stefania Benassi
Geometra
di Anna Moro

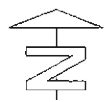
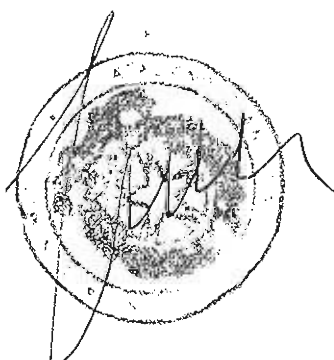

Ultima planimetria in atti

Catasto dei Fabbricati - Situazione al 17/02/2017 - Comune di OLEVANO DI LOMELLINA (G021) - < Foglio: 6 - Particella: 1568 - Elaborato planimetrico
Firmato Da: FAVAZZI LAURA Emesso Da: ARUBAPEC S.P.A. NG CA 3 Serial#: 58c18bac10bbf075eff070e462a08995