

*IMMAGINI DELL'EDIFICIO IN GENERALE*



*Sopra: veduta dell'edificio dalla via P. Paoli; sotto: posti auto all'interno del cortile*





*Veduta del complesso dal cortile comune*





*Sopra: veduta dell'ascensore - sotto: finitura della scala*



*Presenza di umidità al piano interrato*





*Sopra: Fessurazioni al piano interrato*

*Sotto: Infiltrazioni e percolazioni nel corsello box*







*Veduta generale del corsello box*

*Immagini esemplificative delle cantine (nella sostanza tutte molto simili tra loro)*

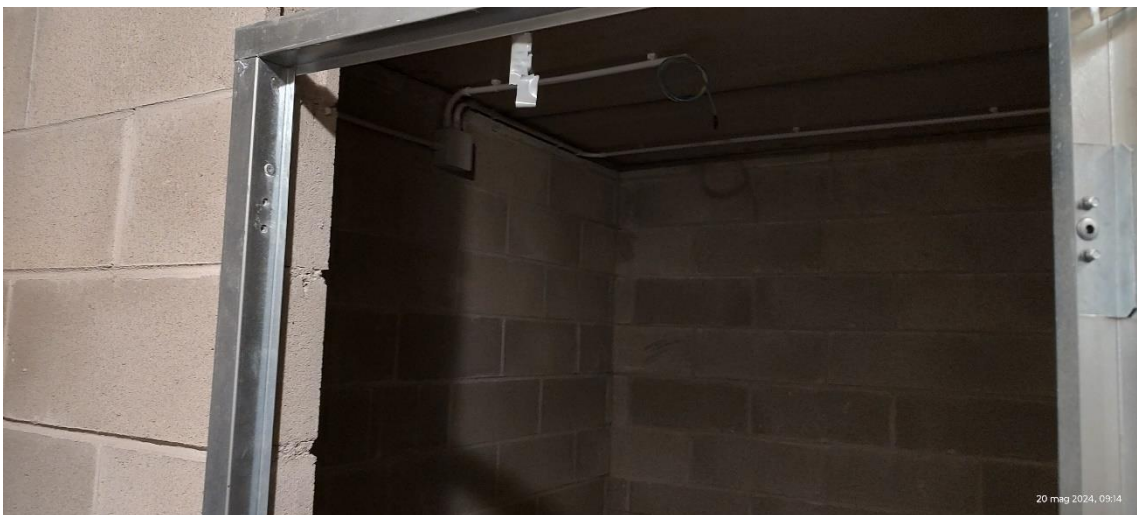

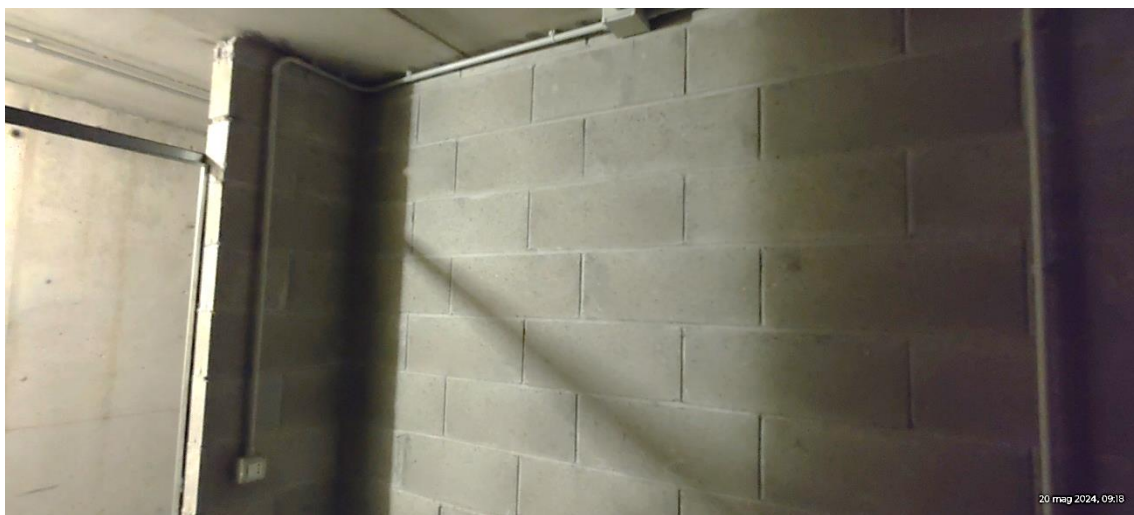



*Immagini del sub. 713*



*Al centro della foto, ingresso all'unità che risulta esterno al cancello condominiale, utile in caso di attività aperta al pubblico.*

*Sotto: veduta del locale "negozio" con le due vetrine sulla via Paoli*





*Sopra: veduta del locale "negozio" - sotto: veduta del primo servizio igienico*

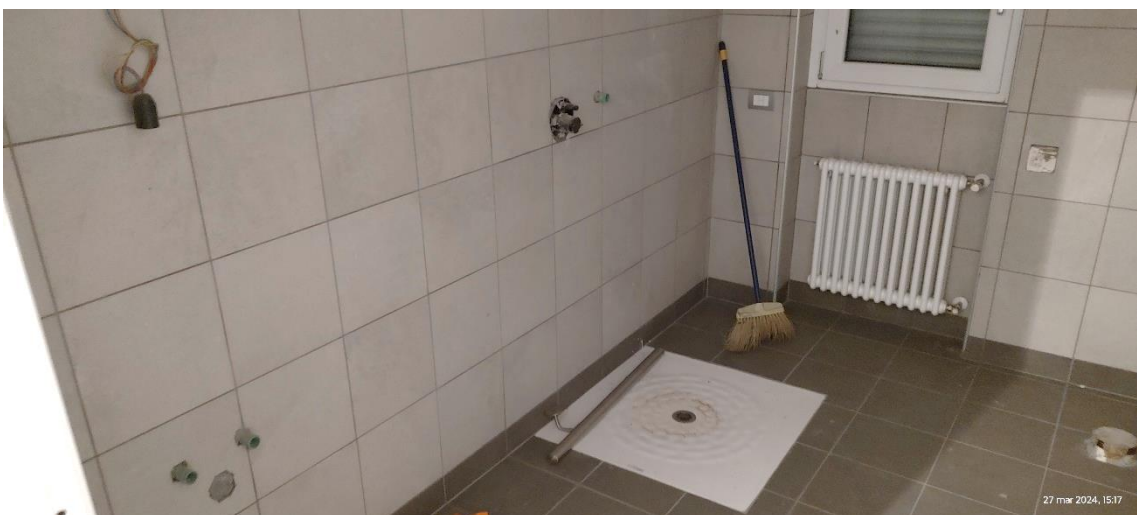

*veduta del secondo servizio igienico privo dei sanitari*





*Veduta del disimpegno archivio e della porta mancante all'ultimo ufficio; sullo sfondo la porta che mette in comunicazione il cespite dui cui al punto A con le autorimesse.*

*Sotto: fessurazioni rinvenute nell'unità A)*



*Impianto elettrico dell'immobile A)*



*Veduta interna delle due autorimesse subb 712 e 711 unite di fatto*



*Veduta dell'ingresso alle due autorimesse subb 712 e 711 unite di fatto*



*Immagini del sub. 722*



*Veduta del locale ufficio*

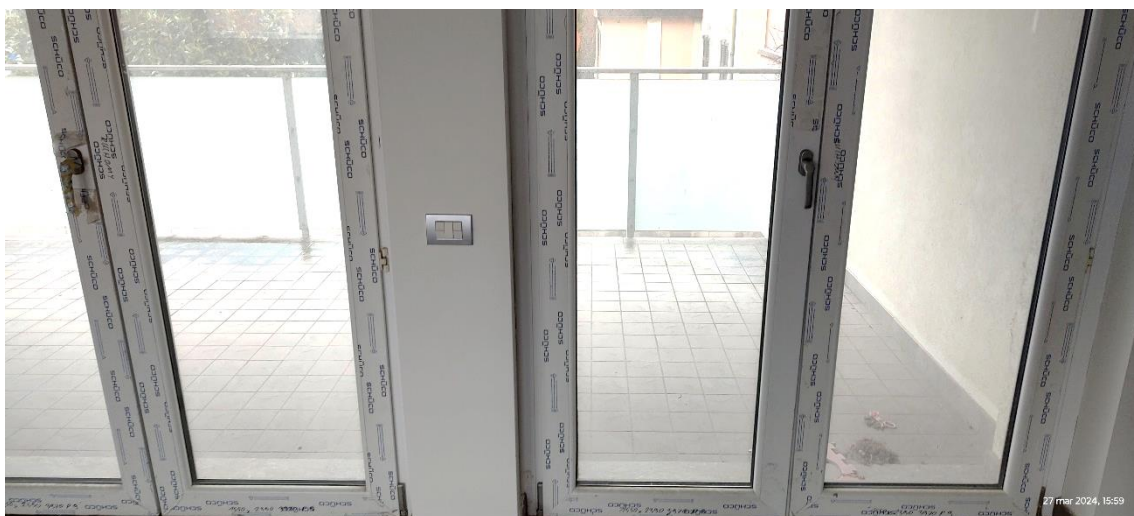

*Particolare dei serramenti*



*Sopra: vedute del bagno - sotto: veduta della zona ingresso dall'interno dell'unità*





*Vedute sterne dei terrazzi/balconi*









*Sotto: veduta del buco/sondaggio che andrà richiuso*



*Sopra: immagine che mostra le problematiche infiltrative dei balconi di piani primo e secondo*

*Tali problematiche danno luogo a percolazioni saline sul cortile condominiale in corrispondenza dell'ingresso*



*Immagine del plafone che mostra problematiche infiltrative*





*Immagine del sub. 723*

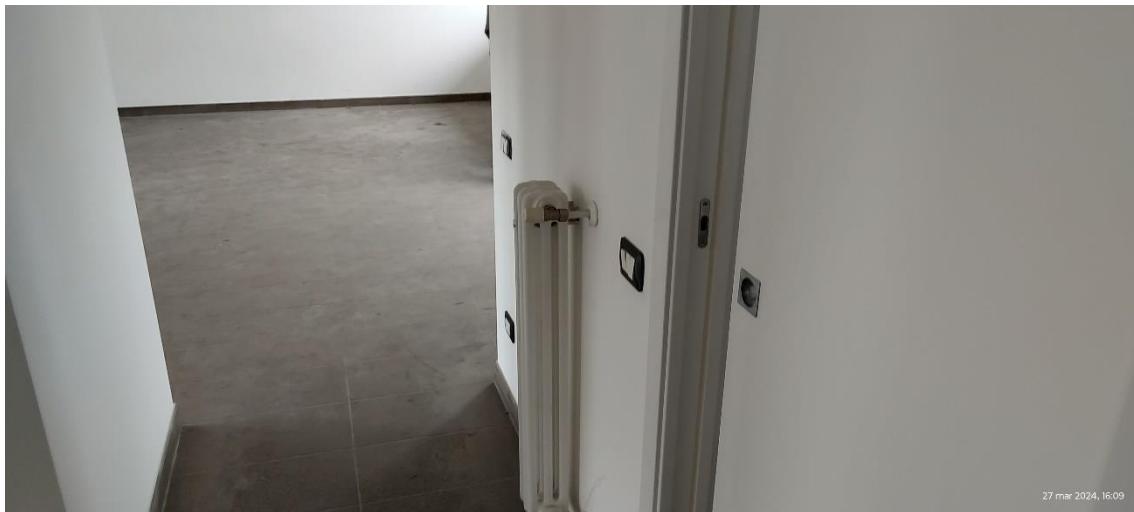

*Immagine della zona ingresso*

*Immagine dei servizi igienici*



*Immagini dei balconi dell'unità*





*Sopra: fessurazioni sui balconi, immagine esemplificativa*



*Immagine del collettore lasciato aperto*



*Immagini del sub. 727*



*Immagini dell'ufficio*

*Immagini dei terrazzi dell'unità*

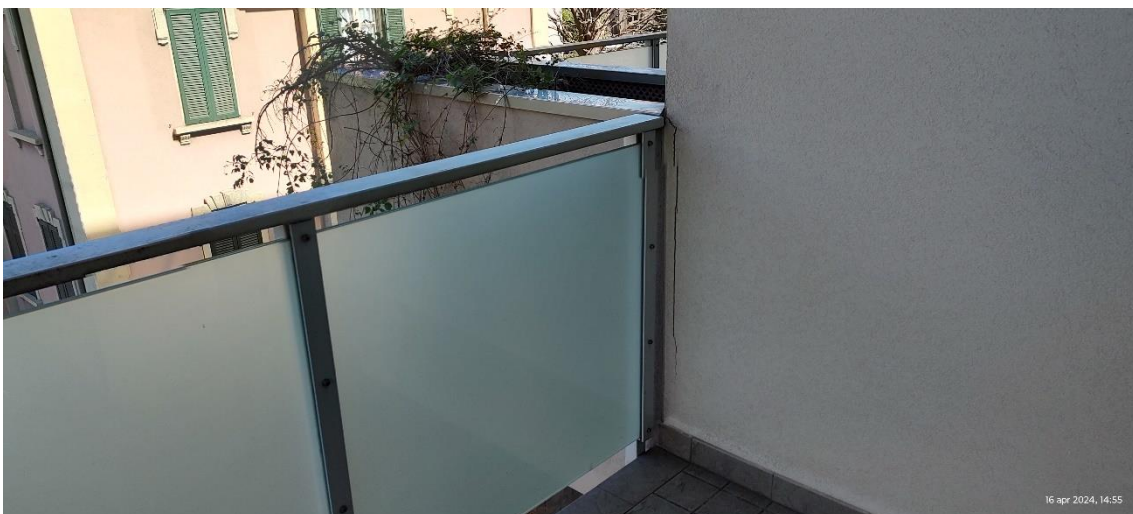
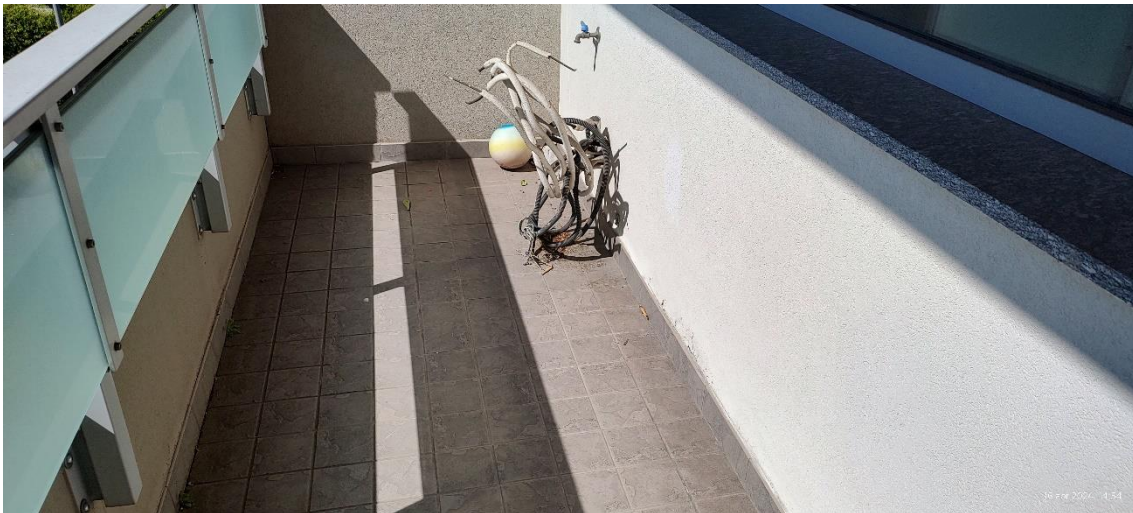



*Immagini dei balconi con fessurazioni e problematiche infiltrative*





IMMAGINI DEI BOX INTERRATI(DI CUI AI LOTTI 2-3-4-5)

Immagini dei subb. 762 e 763



Immagini del sub. 750





Immagini del sub. 718



Immagine del sub. 760



Vedute interne del sub. 744





Ingresso del sub. 755



Vedute del sub. 740



Veduta del sub. 764



Vedute del sub. 751

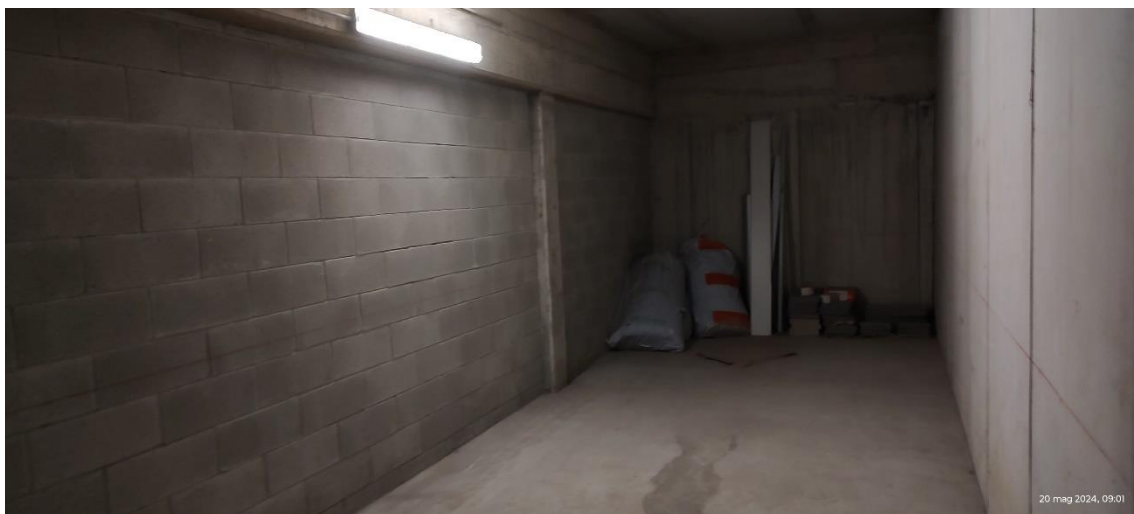



Veduta del sub. 715





Veduta dei possibili problemi alle serrature  
dei box

Cantù, 11/10/2024

il perito  
Ing. Giuseppe Crocco