

**Agenzia del Territorio
CATASTO FABBRICATI
Ufficio Provinciale di
La Spezia**

Dichiarazione protocollo n. SP0138679 del 30/07/2009

Planimetria di u.i.u. in Comune di Lerici

Strada Vicinale Boschetto

civ. SNC

Identificativi Catastali:

Sezione:
Foglio: 27
Particella: 496
Subalterno:

Compilata da:
Schiffini Andrea
Iscritto all'albo:
Architetti

Prov. La Spezia N. 340

Scheda n. 1 Scala 1:200

**-ALLEGATO C)-planimetria catastale di U.I.U. del fabbricato
oggetto di E.I. Dist. Cat. al Fg. 27 particella 496 - scala 1:200**

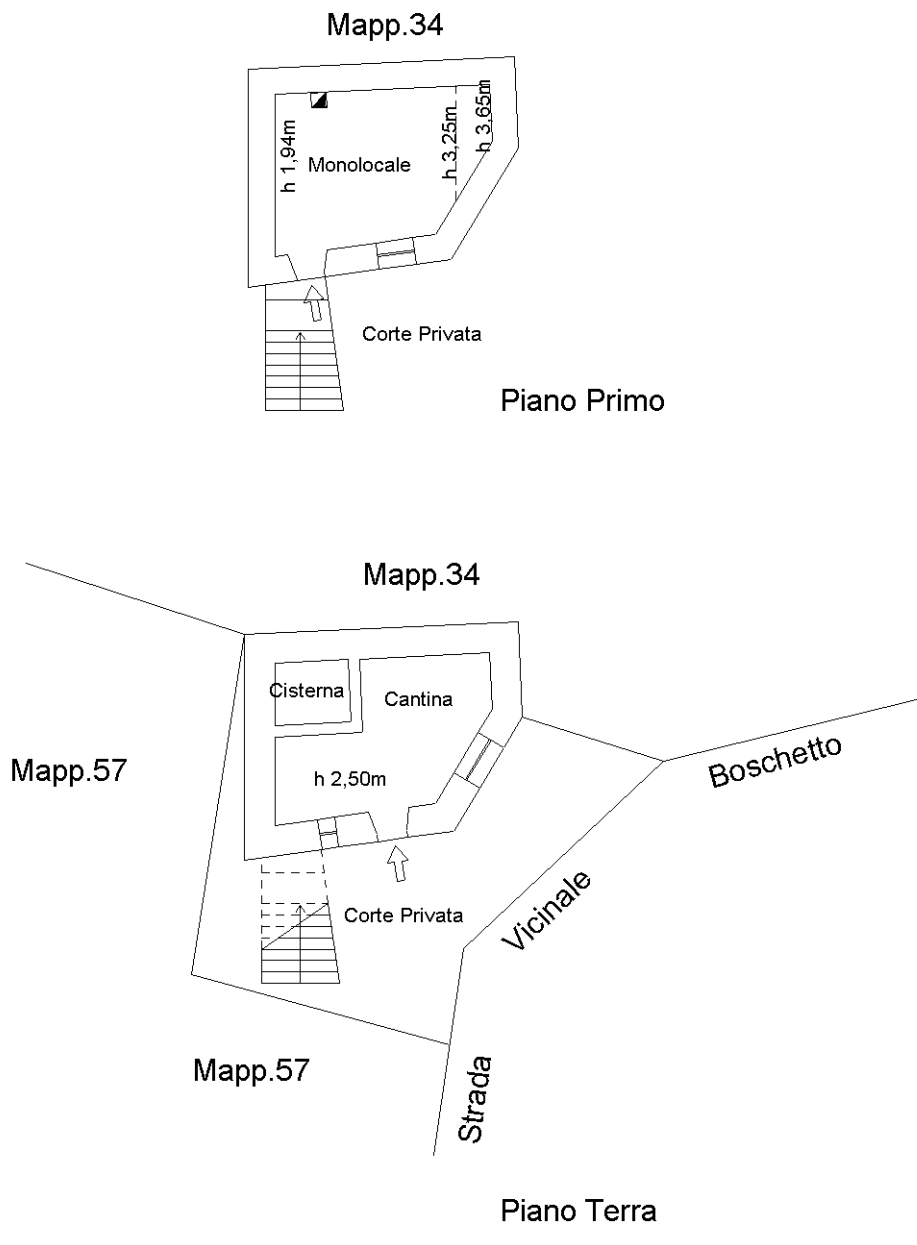

13/01/2022

Catasto dei Fabbricati - Situazione al 13/01/2022 - Comune di LERICI(E542) - < Foglio 27 - Particella 496 >
VIA FIASCHERINO n. SNC Piano T-1

Ultima planimetria in atti