

**Agenzia del Territorio
CATASTO FABBRICATI
Ufficio Provinciale di
Ascoli**

Dichiarazione protocollo n. 117183 del 07/07/2003	
Planimetria di u.i.u. in Comune di Monte San Pietrangeli	
Via Giacomo Matteotti	civ. 40
Identificativi Catastali:	
Sezione:	
Foglio: 14	
Particella: 417	
Subalterno: 4	
Isritto all'albo: Geometri	
Prov. Fermo	N. 416

Scheda n. 1 Scala 1:200

Allegato n.22

PIANO TERRA

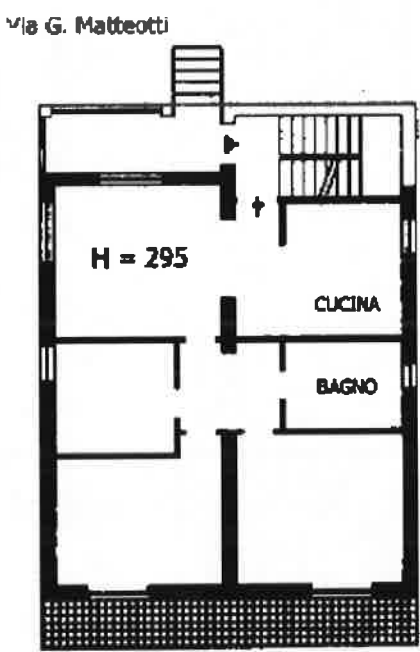

Catasto dei Fabbricati - Simulazione al 21/12/2022 - Comune di MONTE SAN PIETRANGELI (F626) - < Foglio 14 - Particella 417 - Subalterno 4 - VIA GIACOMO MATTEOTTI n. 40 DI sec. T

Ultima planimetria in atti

LOTTO N.3 - Appartamento al piano terra in Monte San Pietrangeli, V.le G.Matteotti 40

Viale Giacomo Matteotti

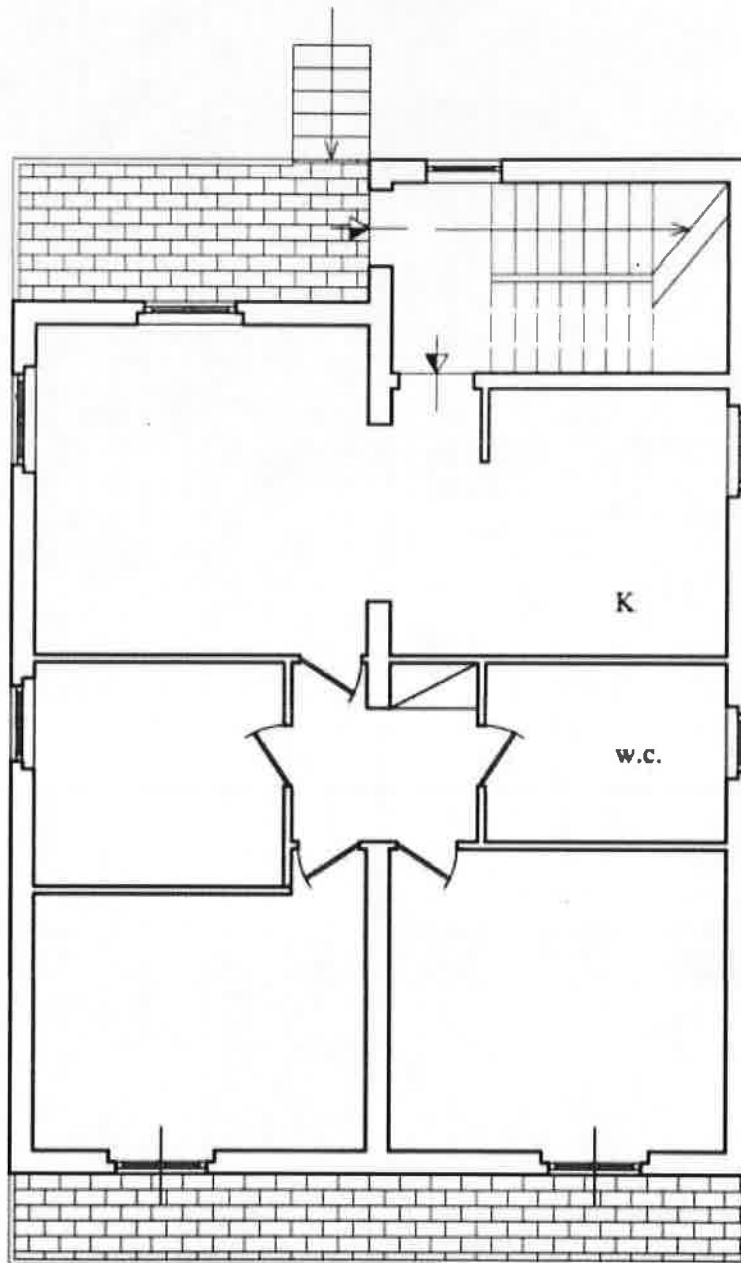

PIANO TERRA (H= ml. 2,95)

scala 1:100