

**Agenzia del Territorio
CATASTO FABBRICATI
Ufficio Provinciale di
Ascoli**

Dichiarazione protocollo n. 000079168 del 24/05/2002
Planimetria di u.i.u. in Comune di Monte San Pietrangeli
Via G. Matteotti

civ.

Identificativi Catastali:
Sezione:
Foglio: 14
Particella: 417
Subalterno: 3

Isritto all'albo:
Geometri

Prov. Fermo

N. 416

Scheda n. 1 Scala 1:200

Allegato n.16

PIANO 1°
SOTTOSTRADA
H=275

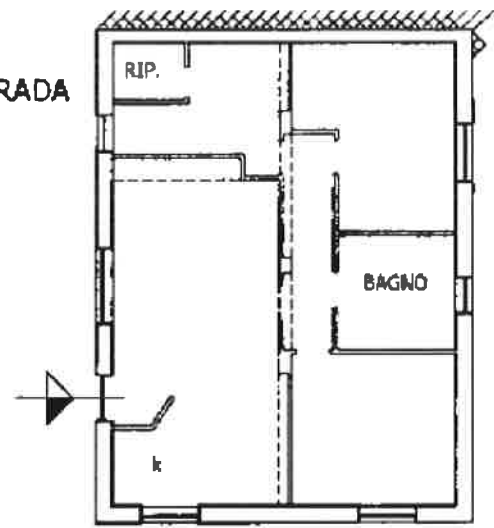

Catasto dei Fabbricati - Situazione al 21/12/2022 - Comune di MONTE SAN PIETRANGELI (F626) - < Foglio 14 - Particella 417 - Subalterno 3
VIALE GIULIO MATTEOTTI 26-27

Ultima planimetria in atti

LOTTO N.2 - Appartamento al piano sottostrada in Monte S.Pietrangelì, V.le G.Matteotti 40

Viale Giacomo Matteotti

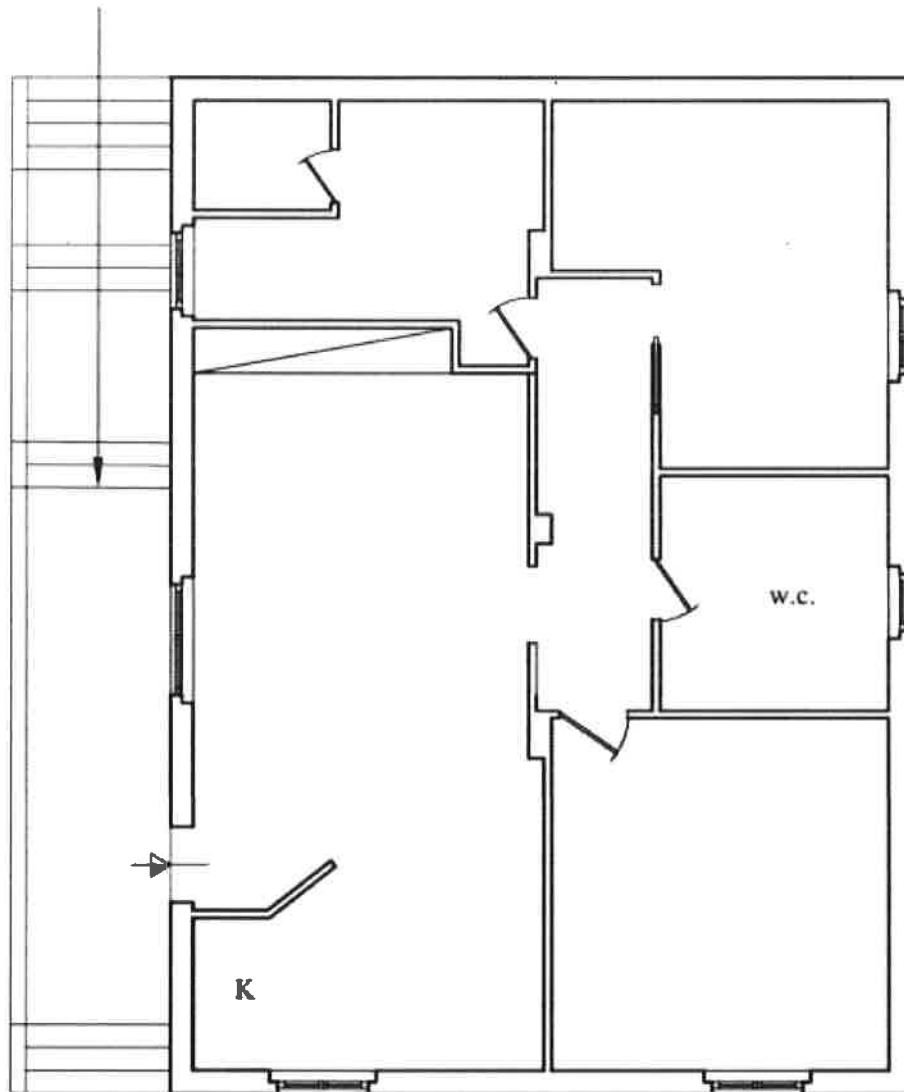

PIANO SOTTOSTRADA (H= ml. 2,75)