

Andrea Ciubini
Geometra

TRIBUNALE DI FIRENZE

III SEZIONE CIVILE

ESECUZIONI IMMOBILIARI
G.E. DOTT. LAURA D'AMELIO

R.G. 494/17

DOCUMENTAZIONE FOTOGRAFICA

Studio via B. Latini n. 4, 50133 Firenze, tel. 055-505853, e-mail: studiotecnicoingeo@libero.it





Foto n. 1 vista aerea dell'intera proprietà;





Foto n. 2 vista dei fabbricati oggetto di stima dell'intera proprietà;

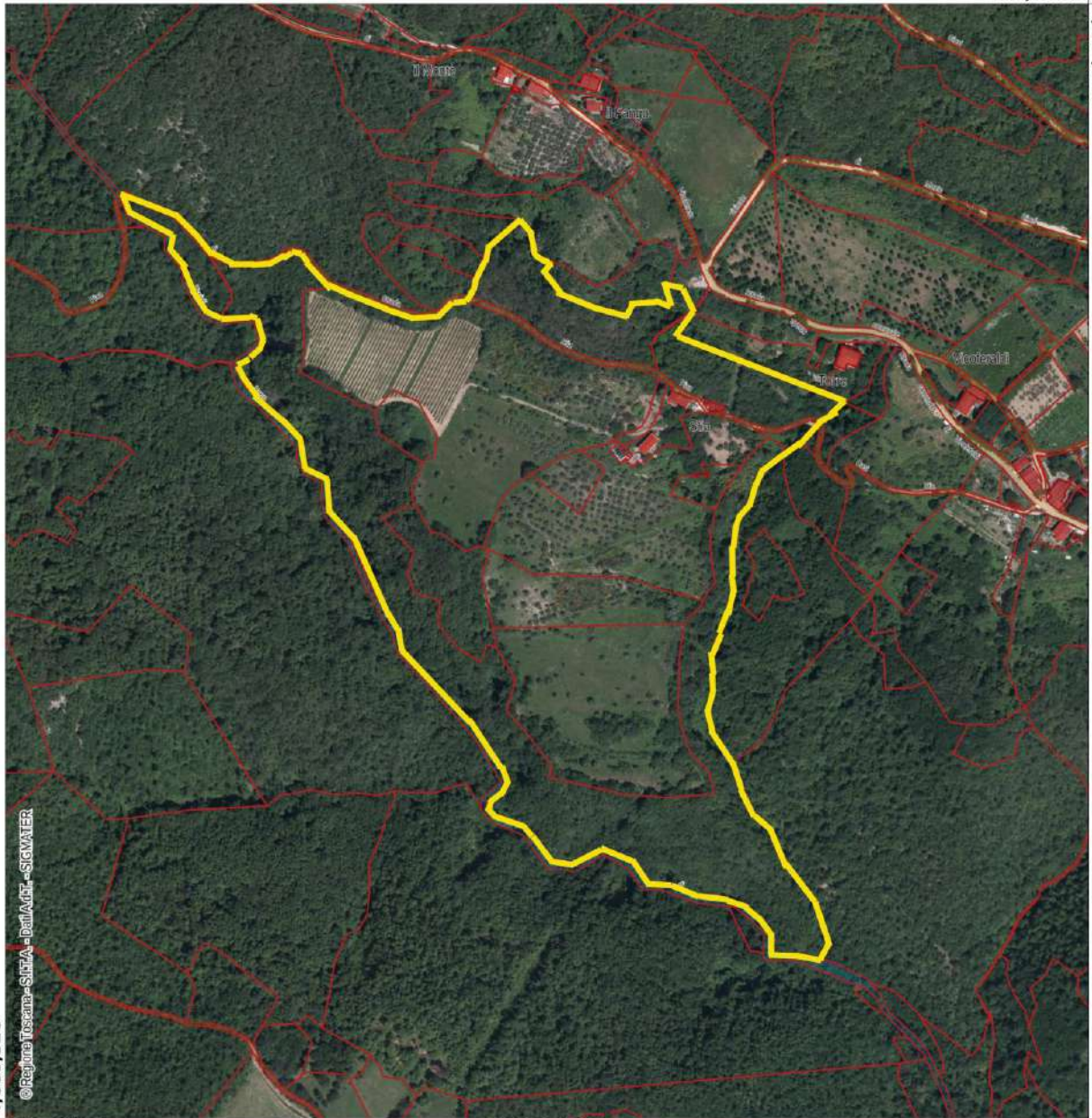

Andrea Ciubini
Geometra

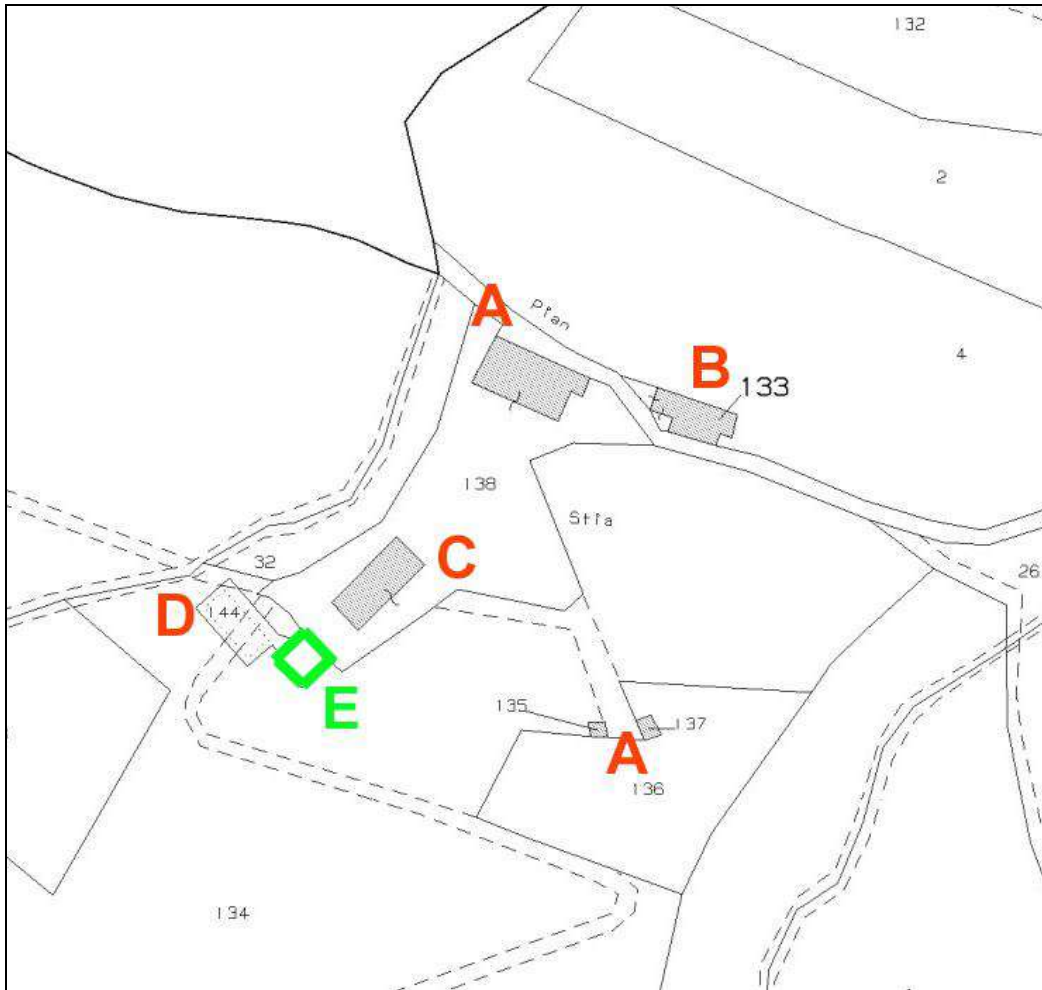

Foto n. 3 vista esterna del fabbricato “B” con accesso all’U.I. “B1”;



Foto n. 4 vista soggiorno del fabbricato “B1”;

Studio via B. Latini n. 4, 50133 Firenze, tel. 055-505853, e-mail: studiotecnicoingeo@libero.it



Andrea Ciubini
Geometra



Foto n. 5 vista del locale cucina pranzo del fabbricato “B1”;



Foto n. 6 vista del locale camera del fabbricato “B1”;





Foto n. 7 vista della scala e del bagno dalla camera, U.I. "B1";



Foto n. 8 vista del bagno in camera, U.I. "B1";





Foto n. 9 vista esterna del fabbricato “B” con accesso all’U.I. “B2”;





Foto n. 10 vista soggiorno dell'U.I. "B2";



Foto n. 11 vista della cucina dell'U.I. "B2";





Foto n. 12 vista della camera a piano terreno dell'U.I. "B2";



Foto n. 13 vista della camera a piano primo dell'U.I. "B2";





Foto n. 14 vista del bagno a piano primo dell'U.I. "B2";





Foto n. 15 vista esterna del fabbricato “A”, con accesso all’U.I. “A1”





Foto n. 16 vista dell'ingresso-soggiorno-pranzo, dell'U.I. "A1"





Foto n. 17 vista della cucina-pranzo, dell'U.I. "A1"



Andrea Ciubini
Geometra

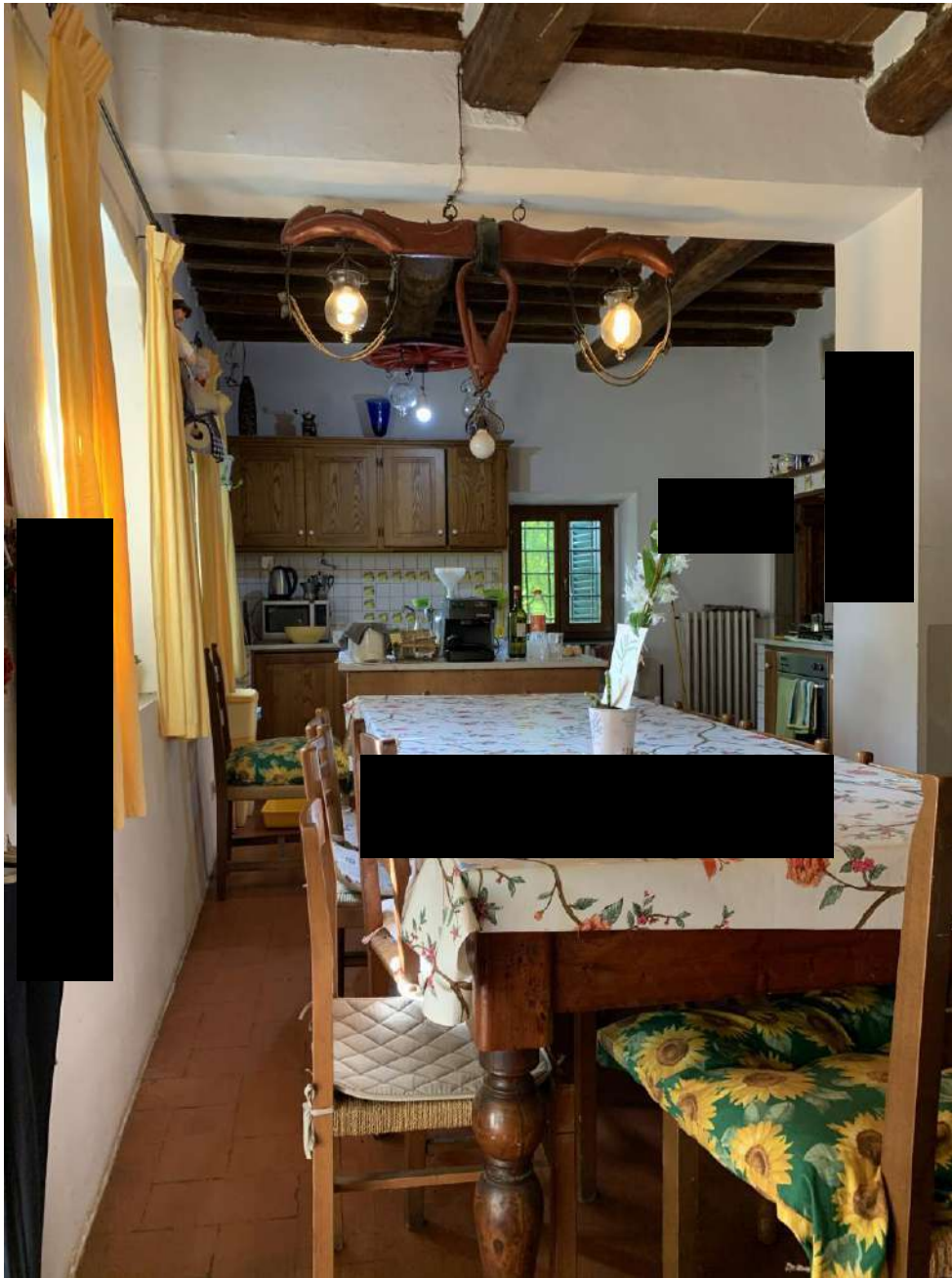

Foto n. 18 vista del soggiorno, dell'U.I. "A1"



Foto n. 19 vista della camera matrimoniale a piano primo, dell'U.I. "A1"





Foto n. 20 vista della camera matrimoniale a piano primo, dell'U.I. "A1"





Foto n. 21 vista del disimpegno a piano primo, dell'U.I. "A1"





Foto n. 22 vista di camera matrimoniale con annesso WC, dell'U.I. "A1"





Foto n. 23 vista del WC in camera, dell'U.I. "A1"





Foto n. 24 vista di camera matrimoniale con annesso, WC dell'U.I. "A1"





Foto n. 25 vista del wc in camera matrimoniale, dell'U.I. "A1";

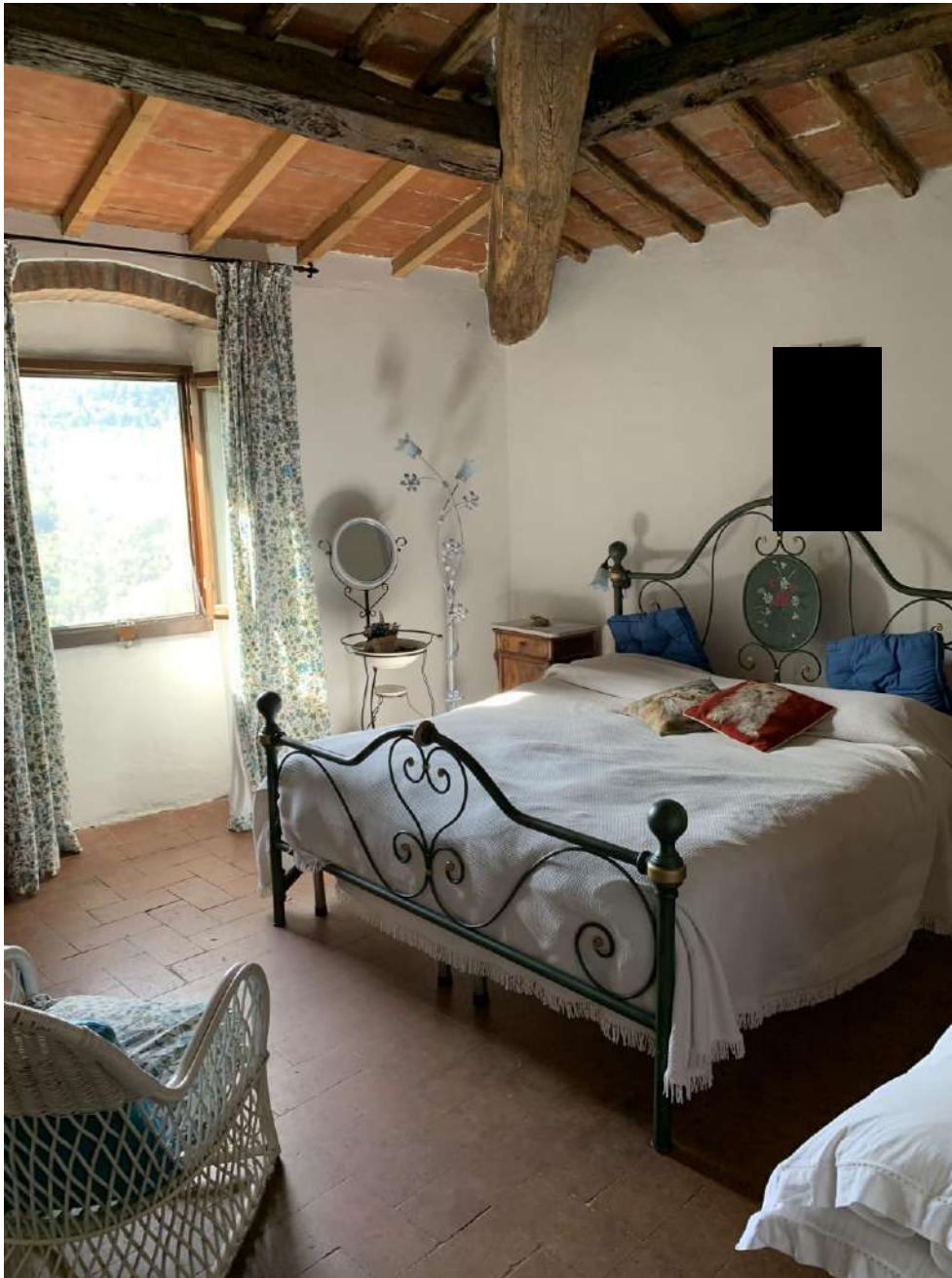



Foto n. 26 vista di camera matrimoniale con annesso WC, dell'U.I. "A1"





Foto n. 27 vista del wc in camera matrimoniale, dell'U.I. "A1";





Foto n. 28 vista bagno principale a comune del piano 1°, dell'U.I. "A1";



Andrea Ciubini
Geometra



Foto n. 29 vista esterna del fabbricato “A” con accesso all’U.I. “A2”



Foto n. 30 vista dell’ingresso-soggiorno-cucina, dell’U.I. “A2”





Foto n. 31 vista della camera, dell'U.I. "A2"

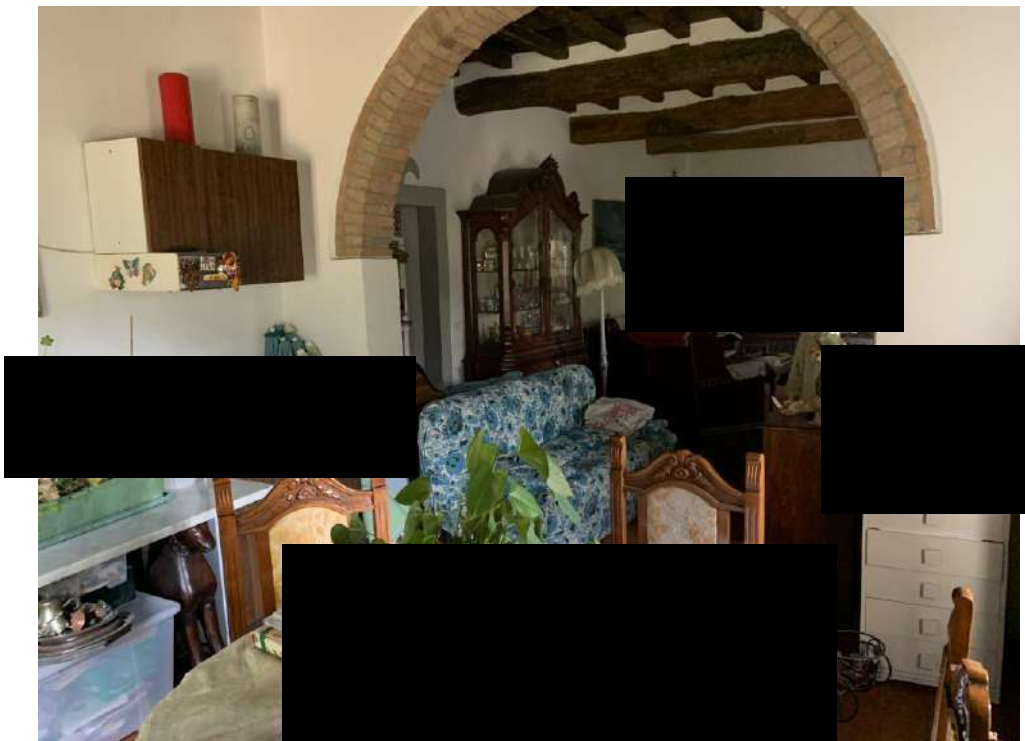



Foto n. 32 vista del bagno, dell'U.I. "A2"





Foto n. 33 vista dei fabbricati oggetto di stima dell'intera proprietà;





Foto n. 34 vista esterna del fabbricato "C" ;

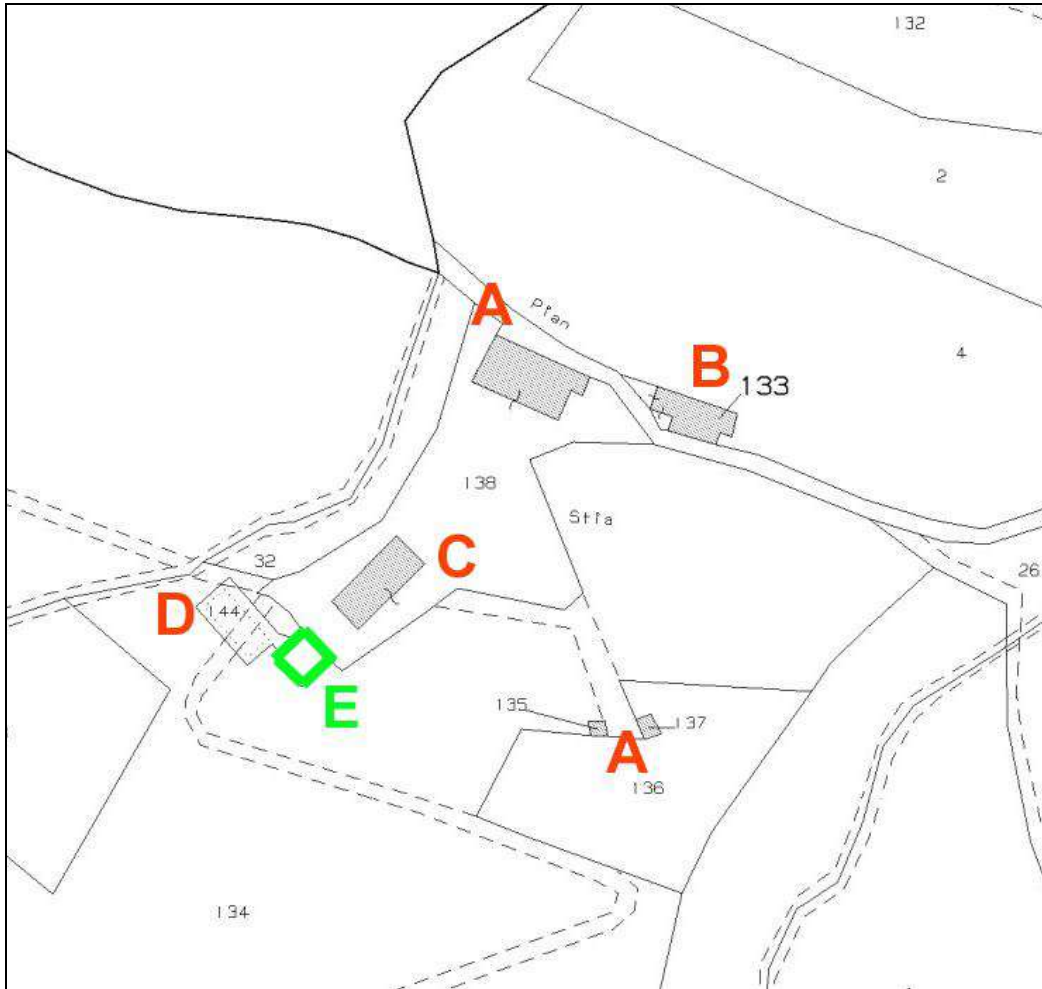



Foto n. 35 vista esterna del fabbricato “C”, con vista delle
Ex finestre trasformate senza titolo abilitativo in porte ;





Foto n. 36 vista interna del fabbricato “C”;



Foto n. 37 vista della piscina esterna “D”;





Foto n. 38 vista esterna del volume abusivo fabbricato “E”;



Foto n. 39 vista interna del volume abusivo fabbricato “E”.

