

**Agenzia del Territorio
CATASTO FABBRICATI
Ufficio Provinciale di
Napoli**

Dichiarazione protocollo n. NA0166266 del 22/03/2006

Planimetria di u.i.u. in Comune di Sant'antimo

Via Clarelli

civ. SNC

Identificativi Catastali:

Sezione:
Foglio: 2
Particella: 1652
Subalterno: 2



Scheda n. 1 Scala 1:200

PIANO TERRA

NEGOZIO
H= 3.50mt

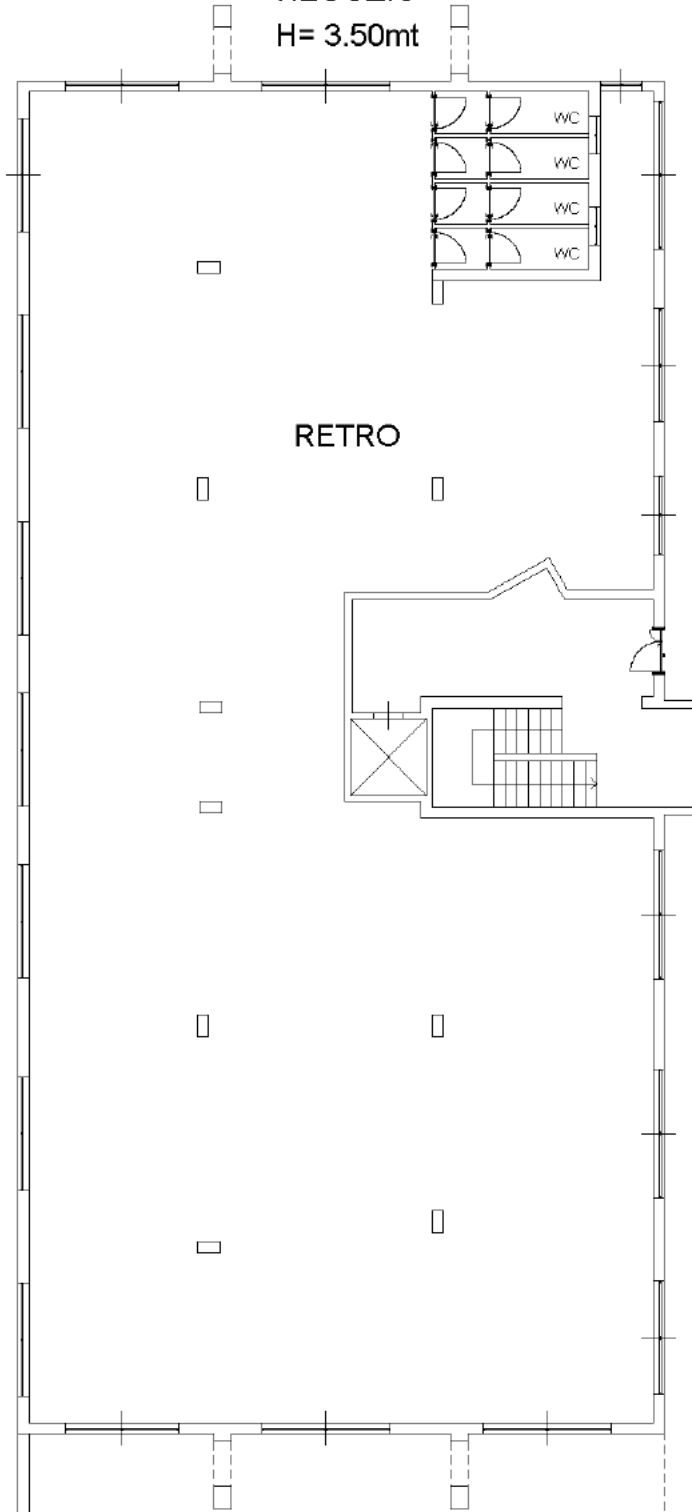

Ultima planimetria in atti