

**Agenzia del Territorio
CATASTO FABBRICATI
Ufficio Provinciale di
Parma**

Dichiarazione protocollo n. PR0167098 del 14/12/2005

Planimetria di u.i.u. in Comune di Fontevivo

Via Al Taro

civ. 14

Identificativi Catastali:

Sezione:
Foglio: 28
Particella: 330
Subalterno:

Compilata da:
Boselli Giuseppe

Iscritto all'albo:
Geometri

Prov. Parma

N. 1233

Scheda n. 1 Scala 1:200

PIANO TERRA

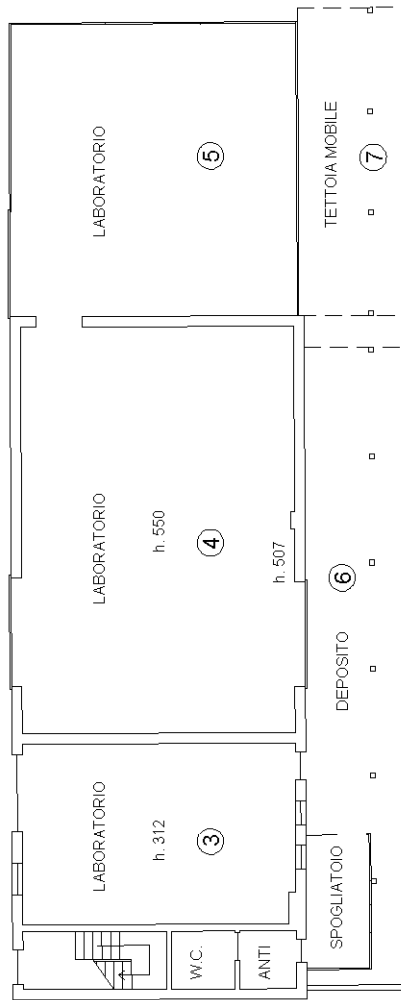
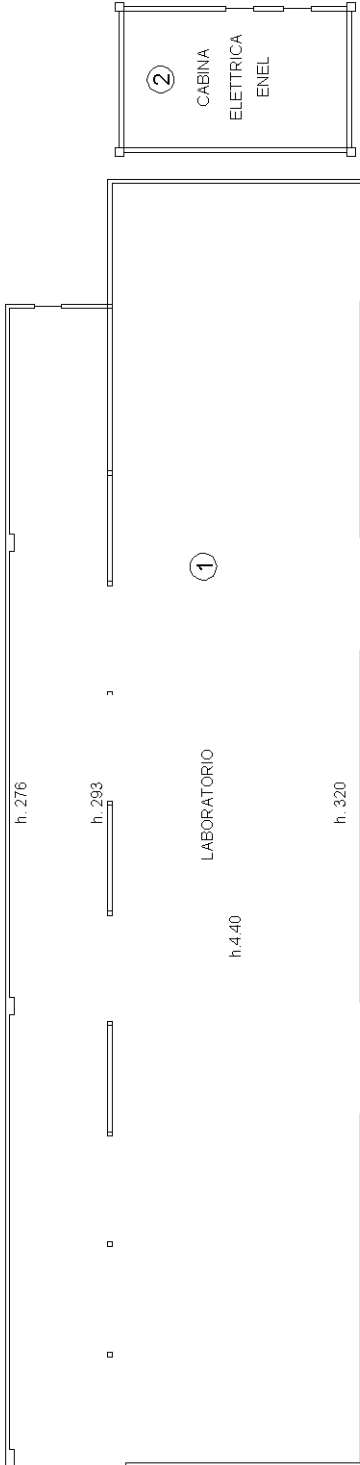

PIANO PRIMO

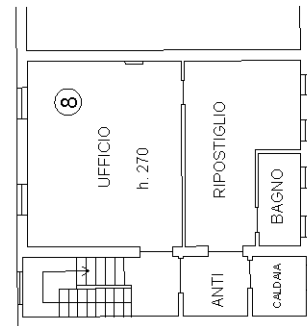

Ultima planimetria in atti



N=6600

Comune: (PR) FONTEVIVO
 Foglio: 28
 Scala originale: 1:2000
 Dimensione cornice: 534.000 x 378.000 metr
 Protocollo pratica T87489/2024
 7-Feb-2024 10:33:18

