

**LOTTO D**

**PROCEDURA 50-2013 R.G.Es.**

DOCUMENTAZIONE FOTOGRAFICA INTERNA  
-LAURIA (Pz) VIA ROMA-  
STRALCIO CATASTALE F.106 PART.LLA 878 SUB. 17



FOTO N.RO 1



FOTO N.RO 2

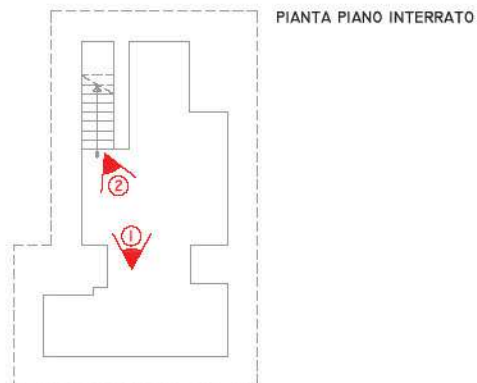

**PROCEDURA 50-2013 R.G.Es.**

DOCUMENTAZIONE FOTOGRAFICA INTERNA  
-LAURIA (Pz) VIA ROMA-  
STRALCIO CATASTALE F.106 PART.LLA 878 SUB. 17



FOTO N.RO 1



FOTO N.RO 2

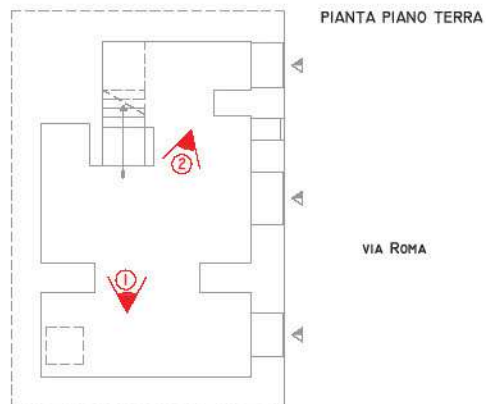

**PROCEDURA 50-2013 R.G.Es.**

DOCUMENTAZIONE FOTOGRAFICA INTERNA  
-LAURIA (Pz) VIA ROMA-  
STRALCIO CATASTALE F.106 PART.LLA 878 SUB. 17



FOTO N.RO 1



FOTO N.RO 2

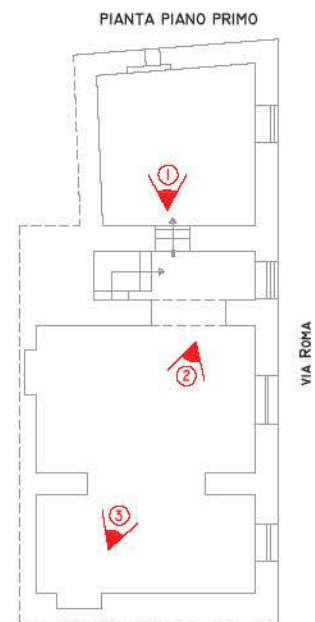

FOTO N.RO 3



**Agenzia delle Entrate  
CATASTO FABBRICATI  
Ufficio Provinciale di  
Potenza**

Dichiarazione protocollo n. PZ0077968 del 19/11/2022

Comune di Lauria

Via Roma

civ. 87-89-91

Identificativi Catastali:

Sezione:

Foglio: 106

Particella: 878

Subalterno: 17

Compilata da:

Iannini Gaetano

Iscritto all'albo:

Architetti

Prov. Potenza

N. 00768

Planimetria

Scheda n. 1

Scala 1:200

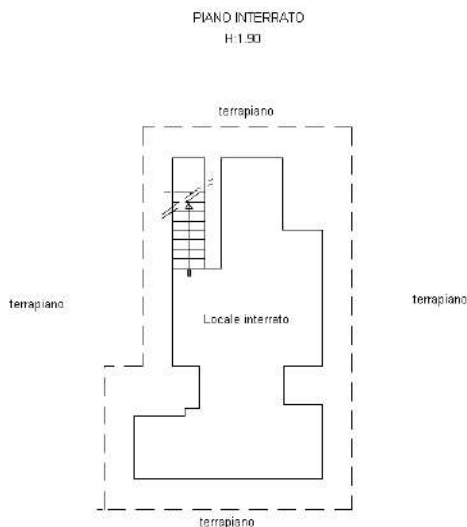

PIANO TERRA  
h: 2,70

p.lla 878 sub. 18

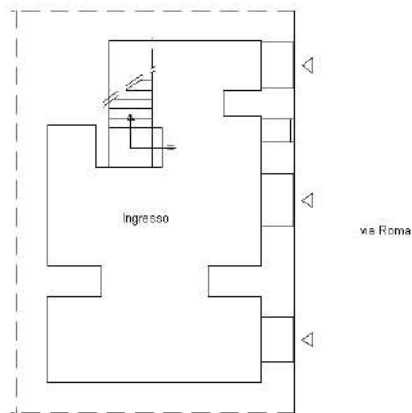

p.lla 878 sub. 16

PIANO PRIMO

via Cesare Coperto

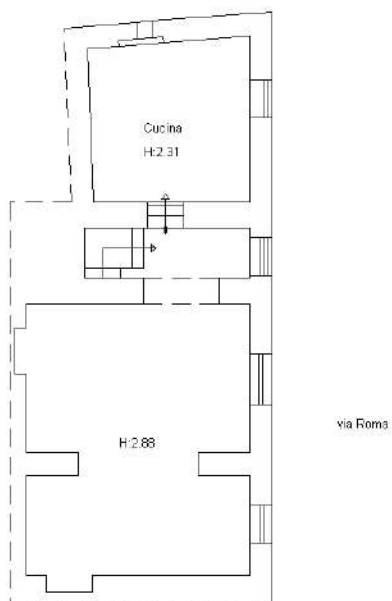

p.lla 878 sub. 18

p.lla 878 sub. 18



Ultima planimetria in atti