

Agenzia delle Entrate
CATASTO FABBRICATI
Ufficio Provinciale di
Sassari

ELABORATO PLANIMETRICO
Compilato da:
Vincenti Mario
Iscritto all'albo:
Geometri
Prov. Sassari N. 1752

Comune di Palau Protocollo n. SS0007816 del 10/02/2022
Sezione: Foglio: 6 Particella: 1294 Tipo Mappale n. del
Dimostrazione grafica dei subalterni Scala 1 : 500

C.T.mapp.2732

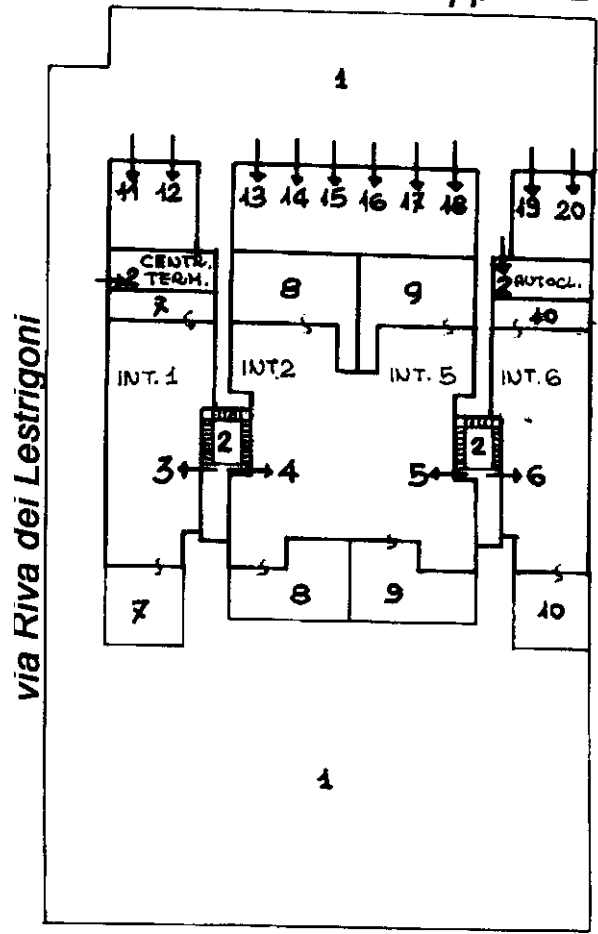

PIANO TERRA

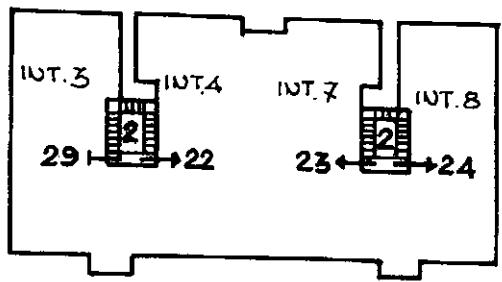

1° PIANO

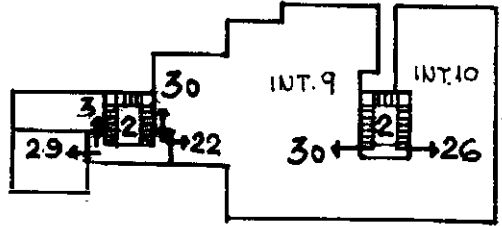

2° PIANO

via Riva dei Lestrigoni

Ultima planimetria in atti

Elaborato Planimetrico - Catasto dei Fabbricati - Situazione al 10/10/2022 - Comune di PALAU(G258) - < Foglio 6 Particella 1294 >
Firmato Da: BALATA GIAN MARIO Emesso Da: ARUBAPEC S.P.A. NG CA 3 Serial#: 174063d94ffe81597131d754cabc987d



**Agenzia del Territorio
CATASTO FABBRICATI
Ufficio Provinciale di
Sassari**

Dichiarazione protocollo n. SS0032524 del 08/03/2013

Planimetria di u.i.u. in Comune di Palau

Riviera Dei Lestrigoni

civ.

Identificativi Catastali:

Sezione:

Foglio: 6

Particella: 1294

Subalterno: 29

Compilata da:
Vincenti Mario

Iscritto all'albo:
Geometri

Prov. Sassari

N. 01752

Scheda n. 1

Scala 1:200

PIANO PRIMO

H=2.70 mt.

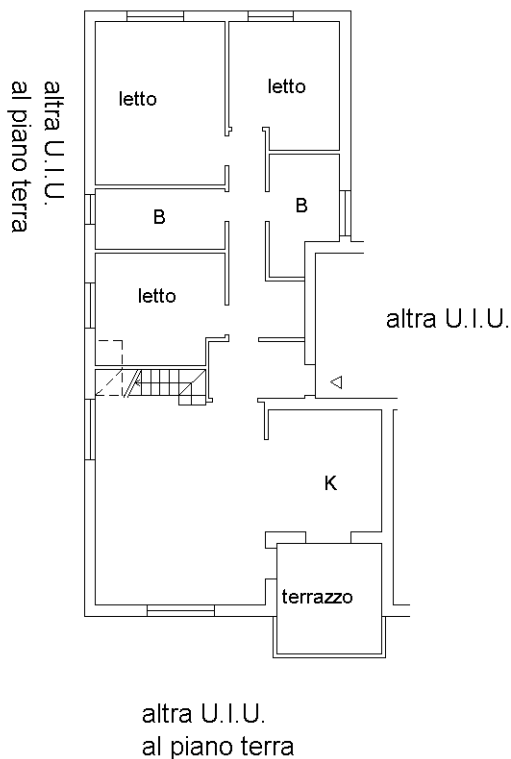

PIANO SECONDO

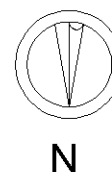
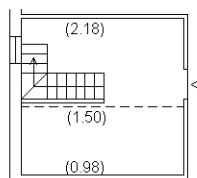

Ultima planimetria in atti

