

**APPARTAMENTO**  
(piano terra)  
Foglio 1 - part. 199 - sub. 3

**COMUNE DI NETTUNO**  
Via Recco n° 2 e 4  
Foglio 1- Particella 199  
sub. 3 piano Terra

Appartamento in palazzina plurifamiliare  
Superficie Lorda 158,53 mq  
(esclusi balconi e portico)

**Scala 1:100.**

APPARTAMENTO  
(piano primo)  
Foglio 1 - part. 199 - sub. 4

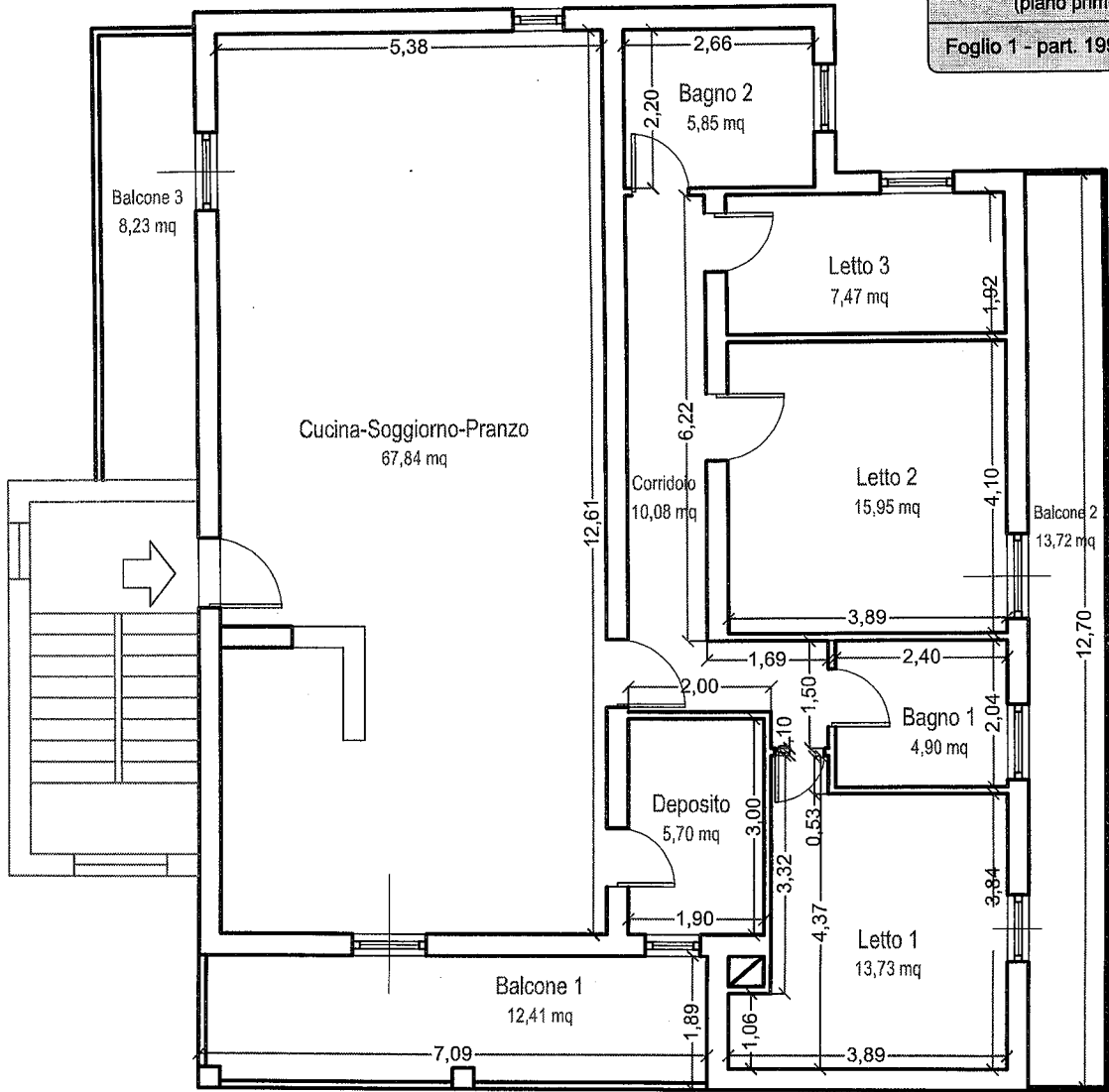

COMUNE DI NETTUNO  
Via Recco n° 2 e 4  
Foglio 1 - Particella 199  
sub. 4 piano Primo  
  
Appartamento  
Superficie Lorda 155,38 mq  
(esclusi balconi e portico)  
  
Scala 1:100.

CANTINA  
(piano seminterrato)  
Foglio 1 - part. 199 - sub. 6

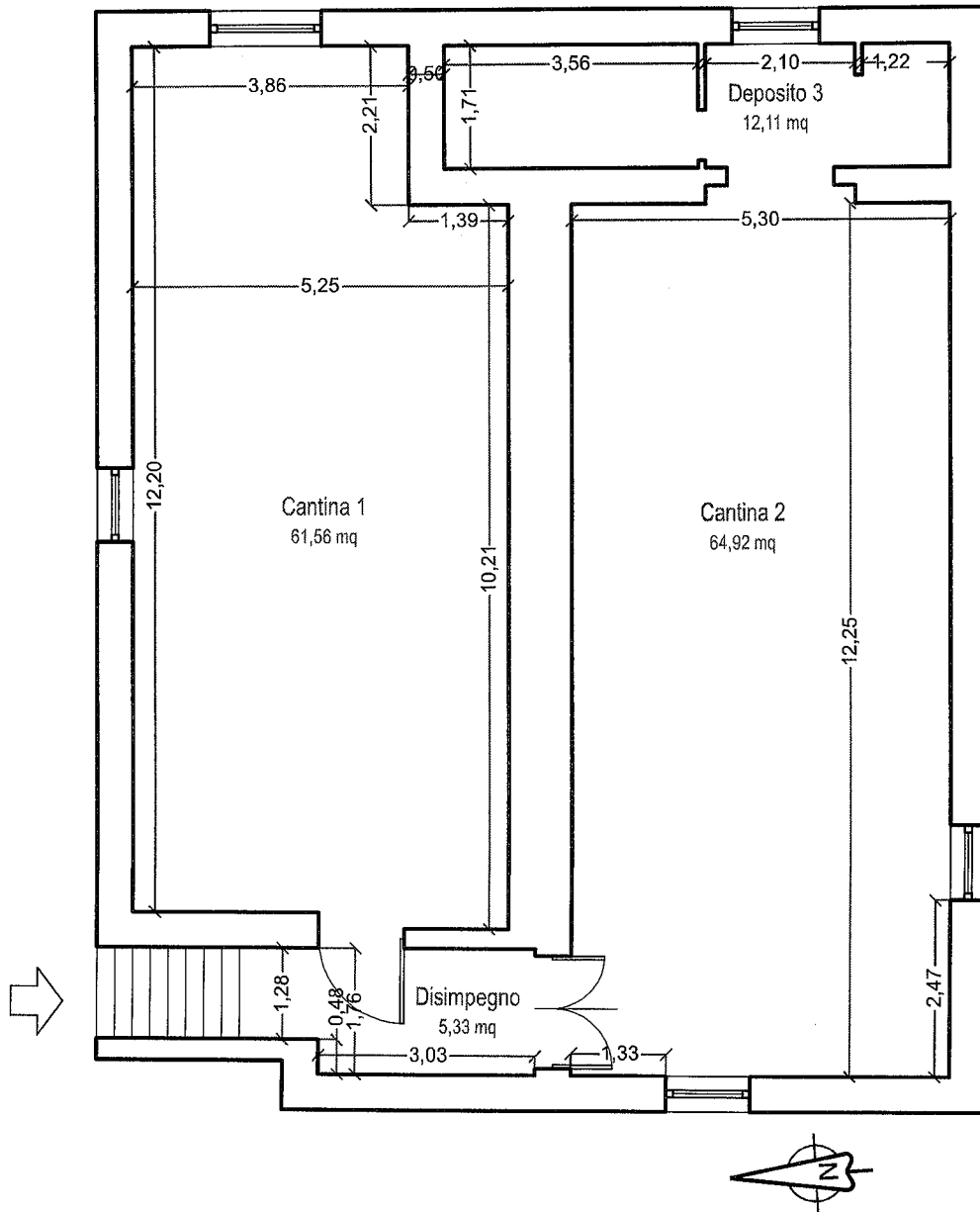

**COMUNE DI NETTUNO**  
Via Recco n° 2 e 4  
Foglio 1- Particella 199  
sub. 6 piano Seminterrato  
  
Cantina  
Superficie Lorda 186,45 mq  
  
Scala 1:100.

**GARAGE**  
(piano terra)

Foglio 1 - part. 199 - sub. 7

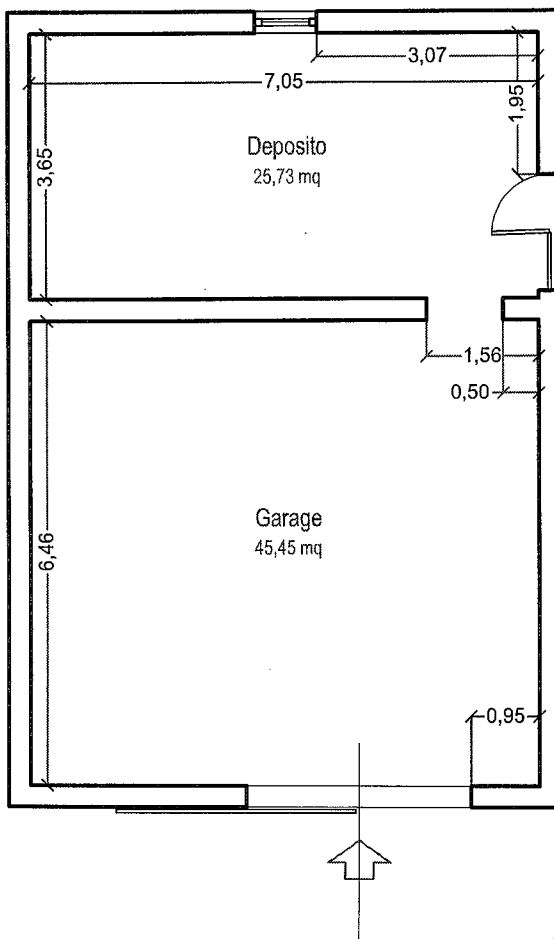

**COMUNE DI NETTUNO**

Via Recco n° 2 e 4  
Foglio 1- Particella 199  
sub. 7 piano Terra

Garage  
Superficie Lorda 84,23 mq

Scala 1:100.

ABITAZIONE  
(senza alcun titolo edilizio)  
Foglio 1 - part. 199 - sub. 502



COMUNE DI NETTUNO  
Via Recco n° 2 e 4  
Foglio 1- Particella 199  
sub. 502 piano Terra  
  
Appartamento  
Superficie Lorda 30,50 mq  
  
Scala 1:100.

MAGAZZINO  
(senza alcun titolo edilizio)  
Foglio 1 - part. 199 - sub. 504

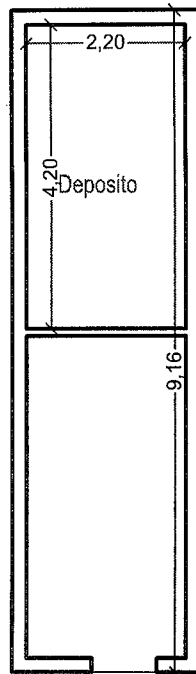

COMUNE DI NETTUNO  
Via Recco n° 2 e 4  
Foglio 1- Particella 199  
sub. 504 piano Terra  
  
Magazzino  
Superficie Lorda 23,82 mq  
  
Scala 1:100.

APPARTAMENTO  
(senza alcun titolo edilizio)  
Foglio 1 - part. 199 - sub. 505

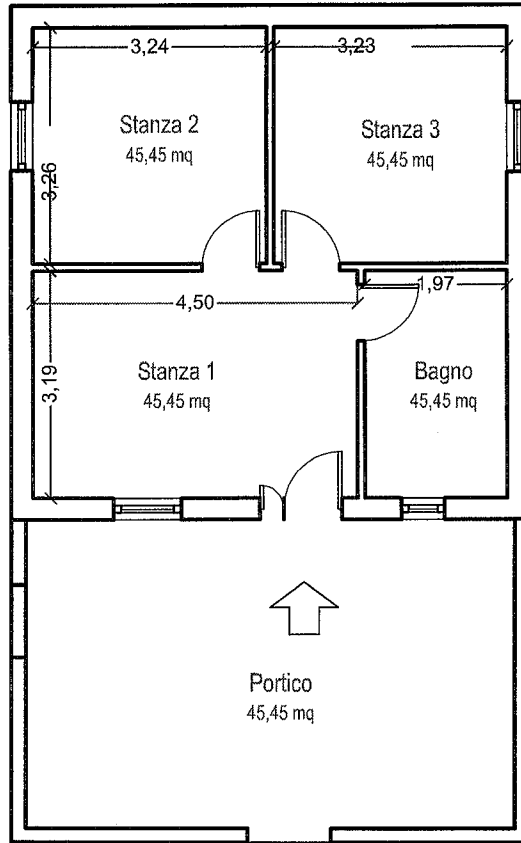

COMUNE DI NETTUNO  
Via Recco n° 2 e 4  
Foglio 1- Particella 199  
sub. 505 piano Terra

Appartamento  
Superficie Lorda 51,27 mq  
(escluso portico)

Scala 1:100.



CAPANNONE  
(senza alcun titolo edilizio)  
Foglio 1 - part. 1772

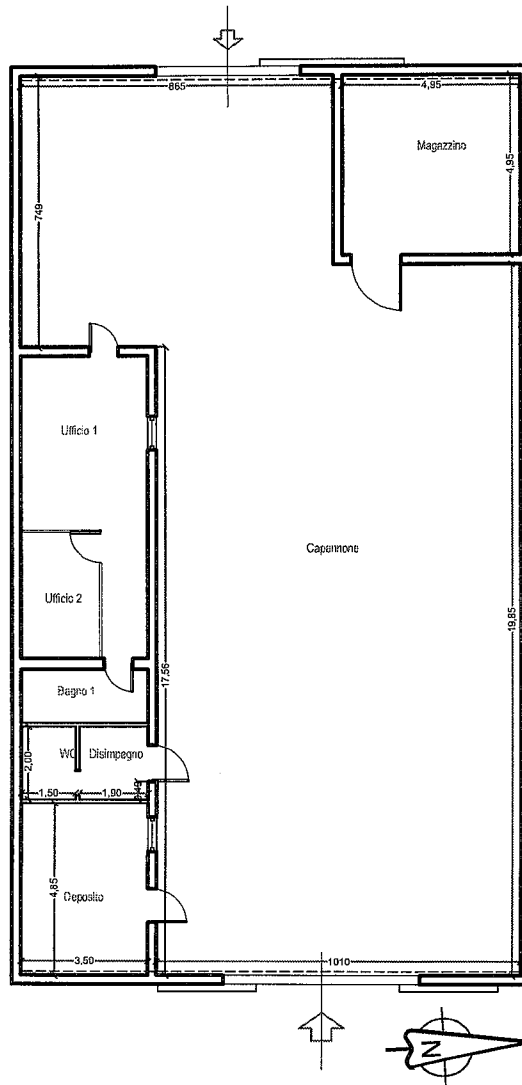

COMUNE DI NETTUNO  
Via Recco n° 2 e 4  
Foglio 1- Particella 1772  
piano Terra  
Capannone  
Superficie Lorda 366,64 mq  
Scala 1:200.