

DOCUMENTAZIONE FOTOGRAFICA

Oggetto: Allegato 2B alla Consulenza Tecnica d'Ufficio di cui al R.G.E. n°12/2015 del Tribunale di Caltagirone - Sezione Esecuzioni Immobiliari, promossa dalla "ITALFONDIARIO S.p.A." nei confronti di ██████████



Fig.1 - Vista del fabbricato di cui al Fg.7 Part.251, via Ribilotta n.10 in Mirabella Imbaccari



DOCUMENTAZIONE FOTOGRAFICA

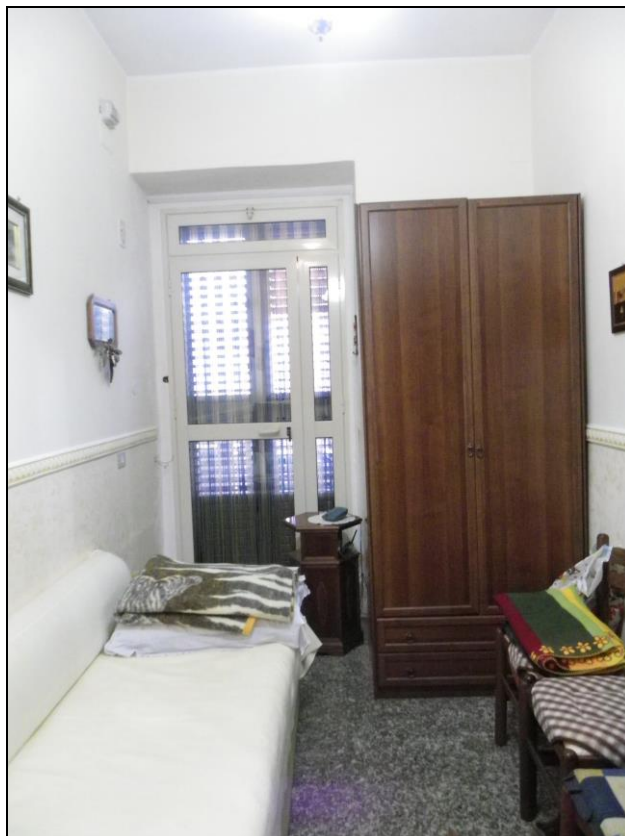

Fig.2 - Ingresso al fabbricato di cui al Fg.7 Part.251 in Mirabella Imbaccari



Fig.3 - "Cucina-Soggiorno 1" al piano terra del fabbricato di cui al Fg.7 Part.251 in Mirabella Imbaccari



DOCUMENTAZIONE FOTOGRAFICA



Fig.4 - "Bagno 1" al piano terra del fabbricato di cui al Fg.7 Part.251 in Mirabella Imbaccari

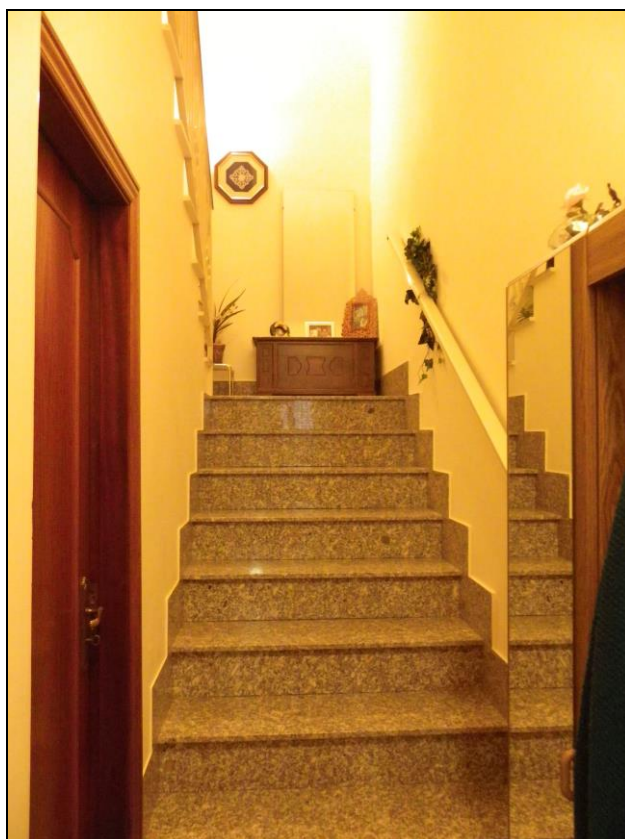

Fig.5 - Scala interna al livello del "Disimpegno 1" al piano terra del fabbricato di cui al Fg.7 Part.251 in Mirabella Imbaccari



DOCUMENTAZIONE FOTOGRAFICA



Fig.6 - "Disimpegno 2" al primo piano del fabbricato di cui al Fg.7 Part.251 in Mirabella Imbaccari

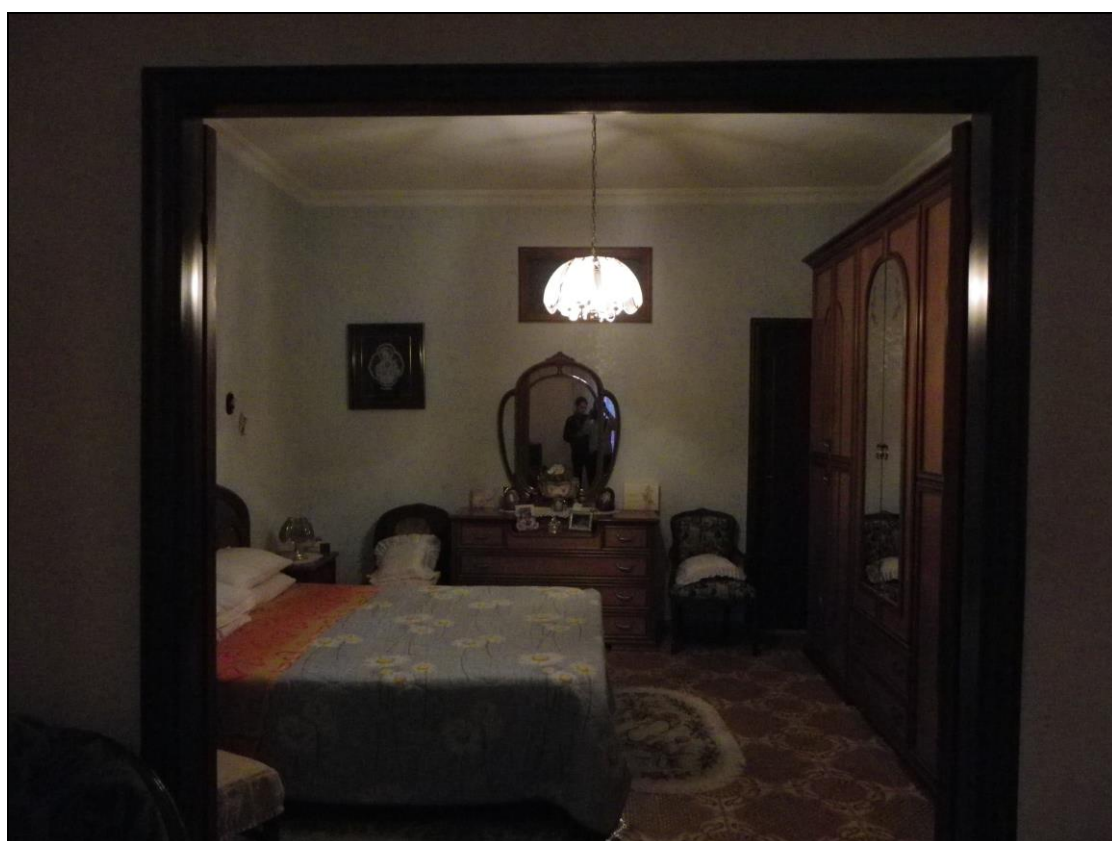

Fig.7 - Camera "Letto 1" al primo piano del fabbricato di cui al Fg.7 Part.251 in Mirabella Imbaccari



DOCUMENTAZIONE FOTOGRAFICA



Fig.8 - "Soggiorno 2" al primo piano del fabbricato di cui al Fg.7 Part.251 in Mirabella Imbaccari



Fig.9 - "Bagno 2" al primo piano del fabbricato di cui al Fg.7 Part.251 in Mirabella Imbaccari



DOCUMENTAZIONE FOTOGRAFICA

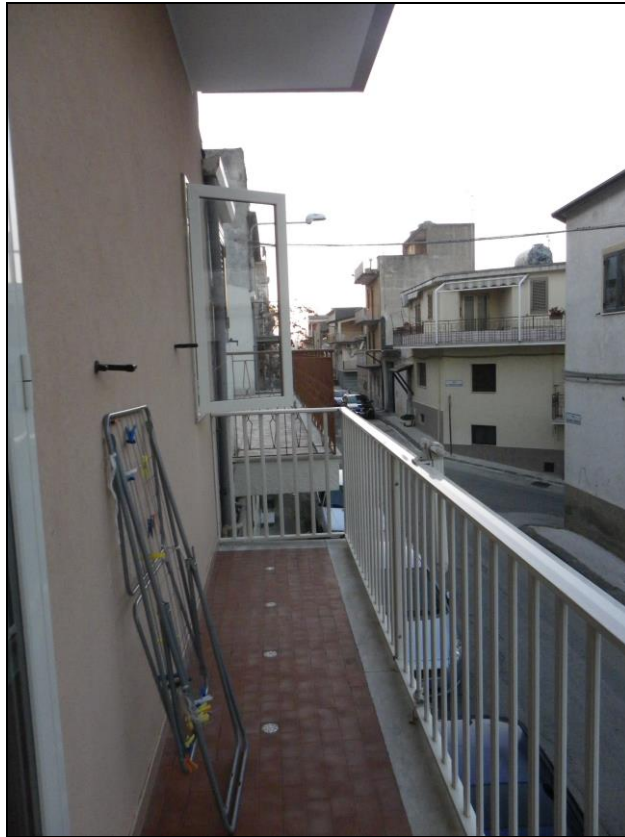

Fig.10 - Ballatoio al primo piano del fabbricato di cui al Fg.7 Part.251 prospiciente via Ribilotta in Mirabella Imbaccari

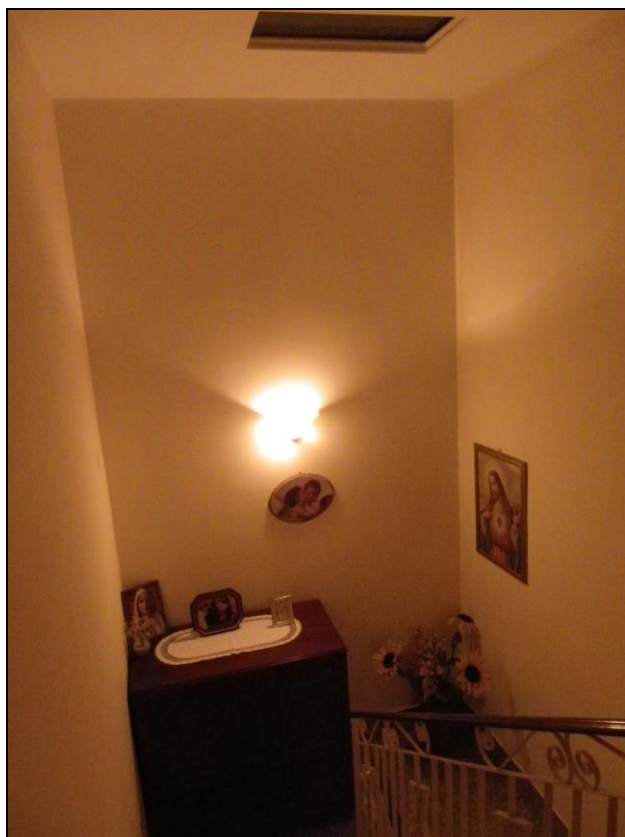

Fig.11 - Scala interna al livello del secondo piano del fabbricato di cui al Fg.7 Part.251 in Mirabella Imbaccari



DOCUMENTAZIONE FOTOGRAFICA



Fig.12 - "Letto 2" al secondo piano del fabbricato di cui al Fg.7 Part.251 in Mirabella
Imbaccari



Fig.13 - "Bagno 3" al secondo piano del fabbricato di cui al Fg.7 Part.251 in Mirabella
Imbaccari





Fig.14 - Terrazza a livello coperta da tettoia al secondo piano del fabbricato di cui al Fg.7 Part.251 in Mirabella Imbaccari



Fig.15 - Locale "Caldaia" sulla terrazza a livello al secondo piano del fabbricato di cui al Fg.7 Part.251 in Mirabella Imbaccari

