



N=200

E=400

I Particella: 47

Comune: (TV) CONEGLIANO
Foglio: 32 Al.1 - A
Scala originale: 1:1000
Dimensione cornice: 267.000 x 189.000 metri
Protocollo pratica T198744/2024
5-Mar-2024 12:28:31

NUOVO CATASTO EDILIZIO URBANO

(R. DECRETO-LEGGE 13 APRILE 1959, N. 652)

Li
50

Planimetria dell'immobile situato nel Comune di CONEGLIANO Via LAZZARIN 38

Ditta [redacted]

Allegata alla dichiarazione presentata all'Ufficio Tecnico Erariale di TV

P. II

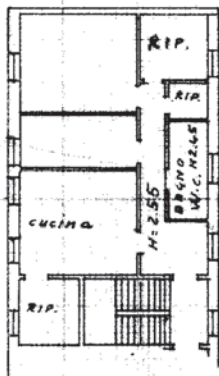

P. T.

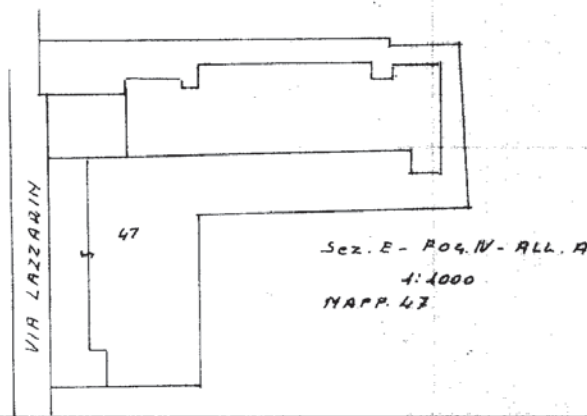
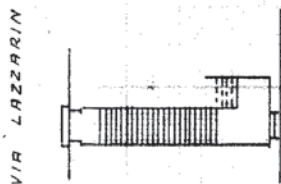

Sez. E - P.04. IV - ALL. A
1:1000
MAP. 47

ORIENTAMENTO



SCALA DI 1:200

SPAZIO RISERVATO PER LE ANNOTAZIONI D'UFFICIO

DATA 30/12/1991

PROT. N° 5068

181/5068
A



Compilata dal Geom. Walter

Casagrande

Iscritto all'Albo dei geometri

della Provincia di TV

DATA 28-12-1981

Firma: Geom. Casagrande

URS-OFFICINA C.V.-ROMA