

NUOVO CATASTO EDILIZIO URBANO

(D. DECRETO-LEGGI 13 APRILE 1999, N. 62)

Planimetria dell'immobile situato nel Comune di PALERMO Via LE REGIONI SICILIANE
Ditta

Allegata alla dichiarazione presentata all'Ufficio Tecnico Erariale di PALERMO

COPIA
3/8
04 MAR 2003
QUESTA L'ISTANZA PROT. N° 2783 DEL 07/02/2003
IL FUNZ. INCAR. DAL SINDACO
ISTRUTTORE AMMINISTRATIVO
04 MAR 2003



PIANO PRIMO
H = 2.60 mt.

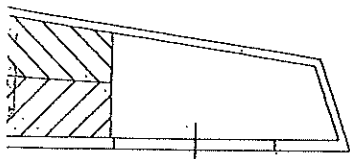
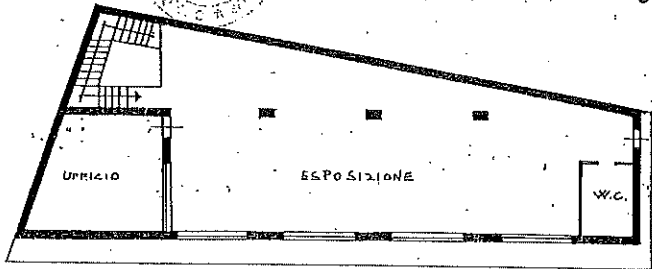

ORIENTAMENTO

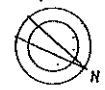

SCALA DI 1:200

SPAZIO RISERVATO PER LE ANNOTAZIONI D'UFFICIO

DATA	PROT. N°

Compilato dal GEOMETRA

Iscritto all'Albo dei GEOMETRI
della Provincia di PALERMO

DATA
Firma: Geom. ...